H. lit. part.
IV
170/2

~~Yc. lat. partes, 2013.~~

4°
Hlp IV, 170/2
HS - FB

SUB Göttingen 7
114 571 996

# SYNOPSIS SYSTEMATICA
# SCRIPTORVM

QVIBVS INDE AB INAVGVRATIONE ACADEMIAE GEORGIAE AVGVSTAE D. XVII SEPT. MDCCXXXVII VSQVE AD SOLLEMNIA ISTIVS INAVGVRATIONIS SEMISAECVLARIA MDCCLXXXVII. DISCIPLINAM SVAM AVGERE ET ORNARE STVDVERVNT

PROFESSORES MEDICI GOTTINGENSES

---

DIGESSIT ET EDIDIT

JO. FR. BLVMENBACH

---

*„Nil intentatum nostri liquere„*

---

GOTTINGAE
APVD JOANN. CHRIST. DIETERICH
MDCCLXXXVIII.

EX
BIBLIOTHECA
REGIA ACAD.
GEORGIÆ
AUG:

„Iucundum certe atque vtilem laborem is quidem insumturus nobis videbatur, qui quae in omni litterarum genere pendentibusque inde artibus in quauis Academia, ab eius initiis in hunc vsque diem, vel inuenta, vel melius explicata digestaque sint, sollicito studio conquisita consignaret. His inter se collatis patescerent demum Academiae cuiusuis in locupletatam rei litterariae copiam merita„ etc. etc. etc.

vid. *Progr. quo sacra semisaecularia Acad. Gottingensis piis votis prosequitur Acad. Marburgensis.* pag. 9 sq.

# HISTORIA MEDICINAE etc.

A. HALLERI commentaria in Boerhaavii methodum ſtudii medici Amſt. 1751. II vol. 4.

G. MATTHIAE conſpectus hiſtoriae medicorum chronologicus. 1761. 8.

J. A. MURRAY enumeratio librorum praecipuorum medici argumenti Lipſ. 1773. 8.

J. FR. BLUMENBACH introductio in hiſtoriam medicinae litterariam. 1786. 8.

RUD. AUG. VOGEL *neue medicinische Bibliothek.* 1754 - 1773. VIII vol. 8.

J. A. MURRAY *medicinisch-practische Bibliothek* 1774-81. III vol. 8.

J. FR. BLUMENBACH *medicinische Bibliothek* inde ab a. 1783. 8.

AUG. GOTTL. RICHTER *chirurgische Bibliothek* inde ab a. 1771. 8.

E. GOTTFR. BALDINGER *Magazin für Aerzte. St. I - XII. Cleve und Leipz.* 1775-78. 8.

EJ. *neues Magazin für Aerzte.* inde ab a. 1779. 8.

G. MATTHIAE progr. de laude dei ex Hippocrate 1755.

G. GOTTL. RICHTER progr. de veterum empiricorum ingenuitate 1741.

G. MATTHIAE diſſ. de A. Cornelii Celſi medicina 1766.

EJ. lexicon Celſianum L. B. 1785. 4.

RUD. AUG. VOGEL progr. de Pauli Aeginetae meritis in medicinam inprimis chirurgiam I. 1768. II. 1769.

G. GOTTL. RICHTER diſſ. exhibens medicinam ex Talmudicis illuſtratam. 1743.

E. GOTTFR. BALDINGER progr. de iis quae hoc ſeculo inventa in arte medica 1773.

G. GOTTL. RICHTER progr. exhibens vindicias Boerhaavii adverſus cenſorem Anglum. 1744.

E. GOTTFR. BALDINGER or. in laudem meritorum Halleri 1779.

EJ. *Nachricht vom medicinischen Leſe-inſtitut zu Göttingen, nebſt einem Vorbericht vom ſtudiren* 1782. 8.

J. PET. FRANK *Ankündigung des clinischen Inſtituts zu Göttingen.* 1784.

MEDICINA

# MEDICINA THEORETICA.

G. Gottl. Richter progr. de naeuis theoriae medicae 1741.

## A) *ANATOME.*

A. Haller or. de amoenitatibus anatomes 1742. (op. minor. T. III.)

Ej. icones anatomicae. inde ab a. 1743. P. I—VIII. fol.

J. Fr. Blumenbach *Geſchichte und Beſchreibung der Knochen des menſchlichen Körpers* 1786. 8.

H. A. Wrisberg comment. de membranarum ac involucrorum corporis humani continuationibus. 1783. comm. ſoc. ſc. T. VI.

J. G. Röderer progr. de arcubus tendineis muſculorum originibus. I. II. 1760.

A. Haller obſervationes myologicae 1742.

Ej. icon diaphragmatis 1741. fol. (op. minor. T. I.)

J. Gottfr. Zinn *de l'enveloppe des nerfs.* in *Mém. de l'ac. de Berlin.* 1753.

J. Jac. Huber progr. de medulla ſpinali 1739.

Id. de medulla ſpinali, ſpeciatim de nervis ab ea provenientibus 1741.

Ej. medullae ſpinalis iconum ex infantibus delineatarum explanatio. inter icones Halleri Faſc. I.

H. A. Wrisberg comm. de quinto pare nervorum encephali 1776. nov. commentar. ſoc. ſc. T. VII.

A. Haller de vera nerui intercoſtalis origine 1743. (op. minor. T. I.)

H. A. Wrisberg comm. de neruis ceruicis 1784. commentation. ſoc. ſc. T. VII.

Ej. comm. de neruis pharyngis 1785. ibid.

Ej. comm. de ganglio plexuque ſemilunari in abdomine et neruis illum formantibus 1779. commentat. ſoc. ſc. T. II.

Ej. comm. de neruis arterias venasque comitantibus. 1784. commentat. ſoc. ſc. T. VII.

A. Haller de vaſis cordis obſeruationes iteratae 1739. (op. minor. T. I.)

Id. de arteriis bronchialibus et oeſophageis 1743.

H. A. Wrisberg comm. de vena azyga duplici aliisque huius venae varietatibus 1777. nov. commentar. ſoc. ſc. T. VIII.

A. Haller progr. de ductu thoracico 1741. (op. minor. T. I.)

J. Fr. Blumenbach progr. de ſinibus frontalibus 1779.

J. Gottfr. Zinn deſcriptio anatomica oculi humani iconibus illuſtrata 1755. recuſ. 1780.

Ej. comm. de differentia fabricae oculi humani et brutor. 1754. commentar. ſoc. ſc. T. IV. comm. altera inter commentationes ſoc. ſc. antiquiores T. I. ad 1778.

Ej. comm. de tunicis et muſculis oculorum 1753. commentar. ſoc. ſc. T. III.

Ej. progr. de ligamentis ciliaribus 1753.

J. Fr. Blumenbach comm. de oculis leucaethiopum et iridis motu 1784. commentat. ſoc. ſc. T. VII.

A. Haller de membrana pupillari. in Act. ſoc. ſc. Upſal. 1742. (op. minor. T. I.)

H.

H. A. Wrisberg comm. de eadem 1771. nov. commentar. ſoc. ſc. T. II.

J. Gottfr. Brendel progr. de fabrica oculi in foetibus abortiuis obſeruata. 1752.

J. Gottfr. Zinn obſeruationes quaedam botanicae et anatomicae de vaſis ſubtilioribus oculi et cochlea auris internae 1753.

Jo. Gottfr. Brendel analecta de concha auris humanae. 1747.

H. A. Wrisberg diſſ. de peritonaei diuerticulis 1780.

A. Haller progr. de omento I. II. 1742. (op. minor. T. I.)

Ej. progr. de valuula coli 1742. (ibid.)

Ej. progr. de viis ſeminis 1745. (op. minor. T. II.)

Ej. icones viarum ſeminis in *philoſ. Tranſact.* No. 494. (ibid.)

J. Jac. Huber diſſ. de vaginae vteri ſtructura rugoſa, nec non de hymene 1742.

Ej. vteri muliebris partiumque ad eum facientium praecipuarum explanatio. inter icones Halleri Faſc. I.

J. G. Röderer icones vteri humani obſeruationibus illuſtratae. 1759. fol.

A. Haller obſeruationes in femina grauida factae. 1739. (op. minor. T. II.)

H. A. Wrisberg comm. de ſecundinarum humanarum varietate 1773. nov. comment. ſoc. ſc. T. IV.

Ej. comm. de vtero grauido, tubis, ouariis et corpore luteo quorundam animalium cum iisdem partibus in homine collatis. 1781. commentation. ſoc. ſc. T. IV.

H. A. Wrisberg comm. de ſtructura oui et ſecundinarum 1781. commentat. ſoc. ſc. T. V.

A. Haller de valuula Euſtachii 1738. (op. minor. T. I.)

Id. de foramine ouali et valuula Euſtachii 1748. (ibid.)

Ej. ſtrena anatomica 1740. (op. minor. T. III.)

## B) *PHYSIOLOGIA.*

A. Haller commentaria in Boerhaavii praelectiones phyſiologicas. inde ab a. 1739. VI vol. 8.

Ej. Halleri primae lineae phyſiologiae 1747. 8. 1751. 8. 1765. 8. it. c. notis H. A. Wrisbergii 1780. 8.

J. Fr. Blumenbach inſtitutiones phyſiologicae. 1787. 8.

Ej. Specimen phyſiologiae comparatae 1786. commentationum ſoc. ſc. T. VIII.

J. A. Murray *Tal om de på Djur anſtäldte Röns och Förſöks.* Holm. 1772. 8. (lat. opuſculor. T. I.)

A. Haller obſeruationes phyſiologicae in *Hiſt. de l'ac. des ſc. de Paris.* a. 1753.

J. Gottfr. Brendel progr. de maximo et minimo geometrico in fabrica corporis humani 1747.

J. A. Segner diſſ. de acido pinguedinis animalis 1754.

J. Gottfr. Brendel progr. globulorum ſanguinis Leeuwenhoekianorum rationes ſextuplas expendens. 1747.

Ej. progr. hypomnemata de ratione globulorum ſanguinis Leeuwenhoekianorum proponens. eod.

J.

J. Fr. Blumenbach comm. de vi vitali ſanguinis 1787. inter Acta iubilaei ſemiſaecularis Academiae. auctius commentation. ſoc. ſc. vol. IX.

A. Haller comm. de partibus corporis humani ſenſilibus et irritabilibus. 1752. commentar. ſoc. ſc. T. II.

E. Gottfr. Baldinger veſtigia irritabilitatis Hallerianae in veterum monimentis exemplo calidi innati. I. 1775. II. 1779.

Ej. vindiciae irritabilitatis Hallerianae 1775.

J. Gottfr. Brendel progr. de motu cordis Lanciſiano non plane improbabili. 1747.

Ej. progr. de quadam Guid. Grandi in Borellum animaduerſione. eod.

Ej. progr. ad Borelli de motu animalium. L. II. propoſit. XLI. eod.

A. Haller comm. de motu cordis a ſtimulo nato 1751. commentar. ſoc. ſc. T. I.

Ej. diſſ. de neruorum in arterias imperio 1744. (op. minor. T. I.)

Ej. de reſpiratione experimenta anatomica I. 1746. II. 1747. III. 1751. (op. minor. T. I.)

J. G. Röderer progr. de animalium calore 1758.

J. A. Segner progr. de libra qua ſui quisque corporis pondus explorare poſſit 1740.

A. Haller experimenta contra cerebelli et corporis calloſi praerogatiuas. in *nouveau Magazin françois* 1750.

F. Gottfr. Baldinger epitome neurologiae phyſiologico-pathologicae 1778.

J. A. Segner diſſ. de ſenſibus in genere 1742.

J. Gottfr. Brendel progr. de auditu in apice conchae auris humanae 1747.

G. Gottl. Richter diſſ. de natura, labe et praeſidiis memoriae humanae 1752.

J. G. Röderer de nonnullis motus muſcularis momentis 1755.

G. Gottl. Richter diſſ. de voce naturae ſ. ſenſibus internis indigentiae corporis adſtrictis 1751.

J. A. Segner diſſ. de ciborum digeſtione 1752.

Ph. G. Schröder progr. quo experimenta ad veriorem cyſticae bilis indolem explorandam capta proponit. 1764.

G. Gottl. Richter progr. exhibens breuem de voce κοιλιας diſquiſitionem 1741.

J. Gottfr. Brendel progr. de chyli ad ſanguinem publico priuatoque commeatu per venas meſaraicas non improbabili 1738.

J. G. Röderer progr. de genitalibus virorum 1758.

H. A. Wrisberg comm. de teſticulorum ex abdomine in ſcrotum deſcenſu 1778. commentat. ſoc. ſc. T. I.

J. G. Röderer comm. de communicatione vteri grauidi et placentae 1753. comment. ſoc. ſc. T. III.

J. Fr. Blumenbach *über den Bildungstrieb und das Zeugungsgeſchäfte* 1781. 8.

Ej. de niſu formatiuo obſeruationes nuperae 1785. comment. ſoc. ſc. T. VIII.

A. Haller *Zweifel gegen Buffons Lehre von der Erzeugung* 1752. (op. minor. T. III.)

J. G. Röderer de vi imaginationis in foetum negata. Petrop. 1756.

A. Haller comm. de hermaphroditis, an dentur? 1751. comm. ſoc. ſc. T. I.

Id. de fabricis monſtroſis 1753. (op. minor. T. III.)

A.

A. HALLER de generatione monſtrorum mechanica 1745. (ibid.)
EJ. duorum monſtrorum anatome 1742. (ibid.)
ID. de fele capite ſemi duplici. eod. (ibid.)
ID. de fetu cerebro deſtituto 1745. (ibid.)
ID. de renibus coalitis 1753. (ibid.)
J. G. RÖDERER comm. de foetu paraſitico 1754. commentar. ſoc. ſc. T. IV.
H. A. WRISBERG comm. de praeternaturali et raro inteſtini recti cum veſica vrinaria coalitu et inde pendente ani defectu. 1778. commentat. ſoc. ſc. T. I.
J. G. RÖDERER progr. de foetu 1757.
A. HALLER progr. de allantoide humana 1739. (op. minor. T. II.)
J. G. RÖDERER comm. de pondere et longitudine infantum recens natorum 1753. commentar. ſoc. ſc. T. III.

## C) *DIAETETICA.*

G. GOTTL. RICHTER progr. de ſiccis et ſobriis 1764.
EJ. diſſ. de ſpe et praeſidiis longaeuorum 1752.
EJ. diſſ. de ſene valetudinis ſuae cuſtode 1757.
EJ. progr. de conſtantia ſenilis valetudinis 1752.
EJ. progr. de commodis ſenectutis 1764.
EJ. or. de aëre aquis et locis Gottingenſibus 1737. (in Jo. Matth. Geſneri narrat. de Academia Georgia Auguſta d. 17 Sept. 1737 ſollenniter dedicata.)
G. MATTHIAE *Unterſuchung der natürlichen Dinge in und um Göttingen in Abſicht auf die Geſundheit* (*in Jo. Chr. Gatterer allgem. hiſtor. Bibl. X Band.*)

G. Gottl. Richter progr. quo oſtenditur frigus capiti, fotum caloremque pedibus magis conuenire 1756.

Ej. diſſ. de valetudine hominis nudi et cooperti 1763.

Ej. diſſ. de ſalubritate fructuum horaeorum 1754.

Ej. progr. quo victus animalis antiquitas et ſalubritas expenditur 1761.

Ej. progr. de piſcium ſalutari cibo 1752.

Ej. progr. de virtute ſtomachica vini calidi 1741.

Ej. progr. de inſalubri lactis et vini miſcela 1756.

Ej. progr. de ſalutari, limitando tamen equitationis exercitio 1757.

Ej. diſſ. de cunis infantum, maxime nobiliorum 1745.

Ej. progr. de ſalutari ſitus corporei varietate, litteratis etiam qui ſcribendo, legendo, meditandoque occupantur, opportuna 1756.

Ej. diſſ. de doctarum lucubrationum noxis 1755.

Ej. progr. de ſalutaris ſomni menſura et tempore 1753.

Ej. progr. de ſalutari dormientium ſitu 1756.

Ej. progr. de limitandis laudibus perſpirationis 1753.

R. Aug. Vogel progr. exhibens dubia de vſu circumciſionis medico 1763.

G. Gottl. Richter progr. de balneo, inprimis animali 1748.

Ej. diſſ. de cura magiſtratus circa valetudinem ciuium 1758.

(J. Pet. Frank) diſſ. de magiſtratu medico feliciſſimo 1784.

J. A. Segner diſſ. qua probatur prophylaxin morborum non eſſe peculiarem hygiaenes partem 1753.

D)

## D) *PATHOLOGIA.*

J. G. Röderer progr. de pathologia physiologiam informante s. de morbosa hominis natura 1759.

G. Gottl. Richter diss. de natura morborum per morbos victrice 1747.

Ej. diss. de tenuitate humorum temere laudata 1750.

Ej. diss. de insolatione s. potestate solis in corpus humanum 1747.

Ej. progr. de ieiuniorum ac nimiae sobrietatis noxis 1752.

Ej. progr. quo assuetudo venena ferendi in drimyphagis expenditur 1744.

Ej. progr. de lege consuetudinis concilianda 1756.

J. A. Segner diss. de mutationibus morborum 1747.

E. Gottfr. Baldinger progr. de malignitate in morbis ex mente Hippocratis per recentiorum irritabilitatem et sensibilitatem illustrata 1776.

R. Aug. Vogel diss. exhibens animaduersiones super morbis incurabilibus 1760.

G. Gottl. Richter progr. de repentina morte hominum specie sanorum 1741.

Ej. progr. de morte seruatoris in cruce 1756. ed. 2. 1757.

E. Gottfr. Baldinger specimina animaduersionum in systemata nosologiae. I. II. III. 1778.

R. Aug. Vogel diss. exhibens definitiones generum morborum 1764.

J. Gottfr. Brendel diss. de partitione febrium 1747.

PH. G. SCHRÖDER diſſ. de frequentioribus febrium prodromis generalia quaedam proponens 1765.

J. A. SEGNER propoſitiones medicae 1753.

G. GOTTL. RICHTER progr. exhibens coniecturas quasdam de duplici nouo inflammationum exitu, rigeſcendo et deſquamando 1748.

(J. A. MURRAY) diſſ. de puris absque praegreſſa inflammatione origine 1766. (opuſculor. T. I.)

A. HALLER de ſcirrho cerebelli. in *philoſ. Tranſact.* Nro. 474. (opuſc. patholog.)

J. G. RÖDERER obſ. de cerebro 1759.

EJ. progr. de cerebri ſcirrho 1762.

A. HALLER diſſectio vetulae. in *philoſ. Tranſact.* Nro. 492. (opuſc. pathol.)

ID. de arteriis oſſeſcentibus in *philoſ. Tranſact. loc. cit.* (opuſc. pathol.)

ID. de oſſibus vitio natis in *Swenſka akademiens Handlingar.* a. 1750. (opuſc. pathol.)

ID. de partibus corporis humani praeter naturam induratis 1753. (opuſc. pathol.)

J. GOTTFR. ZINN *von einer knöchernen Verhärtung im menſchlichen Auge.* 1757. *im Hamb. Magaz. XIX Band.*

A. HALLER progr. de aortae venaeque cavae grauiſſimis morbis 1749. (opuſc. pathol.)

J. G. RÖDERER obſeruationes ex cadaueribus infantum morboſis 1758.

A.

A. HALLER *Beſchreibung einiger ſeltnen Krankheiten* 1742. *in der Hamburg. vermiſchten Bibl. I Band.* (opuſc. pathol.)

J. GOTTFR. BRENDEL diſſ. ſiſtens obſeruationum medicinalium faſciculum 1740.

R. AUG. VOGEL diſſ. de rarioribus quibusdam morbis et affectionibus 1762.

J. PET. FRANK obſeruationes quaedam medico-chirurgicae 1784. commentation. ſoc. ſc. T. VII.

## E) *SEMIOTICE.*

R. AUG. VOGEL Gottingenſium praenotionum penſum I. 1763. II. 1765.

J. GOTTFR. BRENDEL commentarioli practici in coacas Hippocratis praenotiones, penſum I. II. III. 1752.

EJ. progr. I. II. de pulſu febrili 1747.

PH. G. SCHRÖDER diſſ. de haemorrhagiis febrilibus 1769.

EJ. diſſ. de alienata bilis qualitate, vbi viridis eſt aluo excretorum aut vomitu reiectorum color 1767.

J. PET. FRANK progr. de laruis morborum bilioſis 1784.

J. A. SEGNER diſſ. de depoſitionibus criticis 1747.

G. GOTTL. RICHTER progr. de criſibus veterum in morbis iisque proprio tempore 1748.

PH. G. SCHRÖDER diſſ. de coctionis atque criſeos in febribus impedimentis, variisque noxis inde oriundis 1768.

J. GOTTFR. BRENDEL diſſ. de abſceſſibus per materiam et ad neruos 1755.

EJ. progr. aſcaridodea Hippocratis interpretans 1757.

# DISCIPLINAE SVBSIDIARIAE.

## a) *BOTANICE.*

A. HALLER or. de vtilitate botanices 1739. (opuſc. botan.)

J. A. MURRAY vindiciae nominum triuialium ſtirpibus a Linnaeo impertitorum. I. II. 1782. (opuſc. T. II.)

J. FR. GMELIN onomatologia botanica completa. IX Vol. vsque ad 1777. 8.

J. GOTTFR. ZINN *von einigen Pflanzen nach welchen die Beſchaffenheit des Erdbodens zu erkennen iſt.* 1759. *in Hamb. Mag. XXII B.*

ID. *vom Schlafe der Pflanzen* 1759 (ibid.)

R. AUG. VOGEL progr. de ſtatu plantarum quo noctu dormire dicuntur 17 9.

J. A. MURRAY comm. naturam foliorum de arboribus cadentium expendens 177 nouor. commentar. ſoc. ſc. T. II. (opuſc. T. I.)

G. GOTTL. RICHTER progr. de naturae apparente prodigentia ratione ſeminum 1738.

J. A. MURRAY additamenta ad Linnaei ſyſtema vegetabilium. ed. XIV. 1784. 8.

J. GOTTFR. ZINN catalogus plantarum horti Academici et agri Gottingenſis 17 7. 8.

J. A. MURRAY prodromus deſignationis ſtirpium Gottingenſium 1770. 8.

A. HALLER obſeruationes botanicae ex itinere hercynico 1738. (opuſc. botan.)

EJ. auctaria ad Ruppii floram Jenenſem 1744. 8.

E. GOTTFR. BALDINGER index plantarum horti et agri Jenenſis 1773. 8.

A.

A. HALLER enumeratio methodica ſtirpium Helueticarum 1742. fol.

EJ. iter Helueticum a. 1739. (opuſc. botan.)

EJ. enumeratio plantarum horti Gottingenſis 1743. 8.

EJ. enumeratio plantarum horti regii Gottingenſis 1753. 8. (diverſum plane a priore opus.)

ID. de allii genere naturali 1745. (opuſc. botan.)

EJ. diſſ. de pedicularibus 1737.

EJ. amethyſtina nouum genus. in Act. ſoc. ſc. Upſal. 1742.

EJ. cyani noua ſpecies depicta. in *Philoſ. Tranſact.* 1744.

J. GOTTFR. ZINN *Beſchreibung der Phytolacca* 1759. *in Hamb. Magaz. XXII B.*

EJ. *Beſchreibung des Miſtels und deſſen beſondern Wachsthums* 1758. *in Hamb. Magaz. XXI B.*

J. A. MURRAY deſcriptio et delineatio Aletreos capenſis. in *Swenſka akademiens Handlingar* 1770.

A. HALLER obſeruationes botanicae. commercio litter. Norico a. 1744.

EJ. obſeruat. botanicae ex horto et agro Gottingenſi 1751. commentar. ſoc. ſc. T. I. et 1752. eorundem commentarior. T. II.

J. GOTTFR. ZINN obſeruationes botanicae 1753. (ibid. T. III.)

J. A. MURRAY deſcriptiones et icones ſtirpium nouarum 1772. (nov. commentar. ſoc. ſc. T. III.) 1774. (ibid. T. V.) 1775. (ibid. T. VI.) 1776. (ibid. T. VII.) 1777. (ibid. T. VIII.) 1778. (commentationum ſoc. ſc. T. I.) 1779. (ibid. T. II.) 1780. (ibid. T. III.) 1781. (ibid. T. IV.) 1782. (ibid. T. V.) 1783. et 84. (ibid. T. VI.) 1785. (ibid. T. VII.)

b) *RELIQVA HISTORIA NATVRALIS.*

J. Fr. Blumenbach *Handbuch der Naturgeſchichte* 1779. 8. ed. II. 1782. 8. ed. III. 1787. 8.

J. Fr. Gmelin *Zuſätze zu Erxlebens Anfangsgründen der Naturgeſchichte* ed. III. 1783. 8.

J. Fr. Blumenbach de generis humani varietate natiua 1776. 8. ed. II. 1781. 8.

J. A. Murray obſeruationes de vermibus in lepra obuiis, iuncta leproſi hiſtoria et de lumbricorum ſetis 1769. 8. (opuſc. T. II.)

Ej. progr. de redintegratione partium cochleis limacibusque praeciſarum 1776. (opuſc. T. I.)

G. Gottl. Richter progr. de purpurae antiquo et nouo pigmento 1741.

H. A. Wrisberg obſeruationum de animalculis infuſoriis ſatura 1765. 8.

R. Aug. Vogel *practiſches Mineralſyſtem. Leipz.* 1762. 8. ed. II.

J. Fr. Gmelin *Einleitung in die Mineralogie Nürnb.* 1780. 8.

Ej. *vollſtändiges Linneiſches Naturſyſtem des Mineralreichs. Nürnb.* 1777. *IV vol.* 8.

R. Aug. Vogel terrarum atque lapidum partitio 1762.

J. Fr. Gmelin comm. de argillis et ſpeciatim de argilla quadam Vracenſi 1780. commentat. ſoc. ſc. T. III.

R. Aug. Vogel comm. de puluere caementariis nonnullis uſitato Tras vulgo dicto 1772. nov. commentar. ſoc. ſc. T. III.

J. Fr. Gmelin comm. de nuper in lapide ponderoſo et lupi ſpuma inuento ſui generis metallico corpore 1785. commentat. ſoc. ſc. T. VIII.

R. Aug. Vogel de incruſtato agri Gottingenſis 1756. 8.

c)

## c) *MATERIA MEDICA.*

R. Aug. Vogel historia materiae medicae LB. 1758. 8.

J. A. Murray apparatus medicamentorum tam ſimplicium quam praeparatorum et compoſitorum vol. I. 1776. vol. II. 1779. vol. III. 1784. vol. IV. 1787. 8.

J. Fr. Gmelin *Zuſätze zu Löſekens* materia medica. *Berl.* 1785. 8.

J. A. Segner diſſ. de praerogatiuo medicamentorum ſimplicium prae compoſitis 1752.

J. A. Murray progr. de arbuto vua vrſi 1764. (opuſc. T. I.)

Ej. ſucci aloës amari initia 1785. (opuſc. T. II.)

R. Aug. Vogel progr. de verioribus balſami meccani notis 1763.

(J. A. Murray) diſſ. de catechu 1779. (opuſc. T. II.)

Aug. Gottl. Richter progr. de agarico officinali 1780.

E. Gottfr. Baldinger hiſtoria mercurii et mercurialium medica I — IV. 1781.

Ej. ſuccincta narratio hiſtorica de magnetis viribus ad morbos ſanandos 1778.

R. Aug. Vogel comm. de hodierno more examinandi aquas minerales nondum ab omnibus erroribus ac commentis repurgato 1771. novor. commentar. ſoc. ſc. T. II.

J. Fr. Gmelin comm. de acidulis Driburgenſibus 1782. commentation. ſoc. ſc. T. V.

Ej. *Briefe über die neuen Entdeckungen in der Lehre von der Luft und deren Anwendung auf A. K. Berlin* 1784. 8.

Ej. *allgemeine Geſchichte der Gifte* 1778. 8.

Ej. *Geſchichte der Pflanzengifte* 1778. 8.

Ej. *Geſchichte der mineraliſchen Gifte* 1778. 8.

## d) *CHEMIA.*

R. Aug. Vogel institutiones chemiae 1755. 8. ed. II. LB. 1757. 8.

J. Fr. Gmelin *Einleitung in die Chemie Nürnberg* 1780. 8.

J. Gottfr. Brendel progr. de instrumentis quibusdam chemicis Boerhaavianis 1747.

R. Aug. Vogel progr. quo experimenta chemicorum de incremento ponderis corporum quorundam igne calcinatorum examinantur 1753.

Ej. diss. de variis calcinationis modis potioribusque corporum inde oriundis mutationibus 1770.

J. Fr. Gmelin progr. de alcalibus et praecipitationibus chemicis ope eorum factis 1775.

J. Gottfr. Brendel progr. de sale Tacheniano Boerhaavii 1747.

Ej. progr. de phosphoro vrinario 1747.

R. Aug. Vogel diss. de nitro cubico 1760.

Ej. diss. de nitro flammante 1762.

Ej. experimenta circa partium salis ammoniaci constituentium proportionem 1772. novor. commentar. soc. sc. T. III.

Ej. diss. de sale sedatiuo Hombergii 1759.

J. Fr. Gmelin comm. de ferri cum zinco coniunctione 1784. commentat. soc. sc. T. VII.

Ej. comm. de caeruleo materiarum vitro aemularum in antiquis monumentis obuiarum colore 1779. commentat. soc. sc. T. II.

Ej. experimenta nonnulla cum mumiis instituta 1781. commentat. soc. sc. T. IV.

J. A. Segner experimenta de cera 1754.

J. Gottfr. Brendel progr. sistens aristas chemico pharmaceuticas 1751.

e)

e) *PHARMACEVTICE.*

J. Fr. Gmelin *Einleitung in die Pharmacie. Nürnb.* 1781. 8.

E. Gottfr. Baldinger additamenta ad pharmacopoeam Edinburgenſem. Brem. 1776. 8.

Ej. progr. de optima medicamentorum mixtione 1775.

Rud. Aug. Vogel progr. de varia interque hanc optima conficiendi reguli antimonii medicinalis ratione 1765.

Ej. diſſ. exhibens analecta chemica de vitro antimonii 1757.

J. Gottfr. Brendel progr. de ſulphure aurato antimonii non vomitorio 1757.

R. Aug. Vogel mercurius vitae mercurii non expers 1765.

J. Fr. Gmelin comm. de tinctura antimonii a Thedenio commendata 1783. commentat. ſoc. ſc. T. VI.

MEDICINA

# MEDICINA PRACTICA.

G. GOTTL. RICHTER progr. quo contra mendaciorum immunitatem a Platone medicis conceſſam diſſeritur 1759.

EJ. diſſ. de ſilentio medico 1752.

J. A. MURRAY or. praeſtet vno medico an pluribus iunctim vti? 1781. (opuſcul. T. II.)

G. GOTTL. RICHTER progr. de medico morientis adſpectum magis quam mortui fugiente 1759.

J. A. MURRAY or. de limitanda laude librorum medicorum practicorum vſui populari deſtinatorum 1779. (opuſc. T. II.)

## 1) *THERAPIA GENERALIS.*

R. AUG. VOGEL diſſ. de analyſi medicamentorum ſimplicium chemica ad virtutes ipſorum determinandas hactenus perperam adhibita 1764.

EJ. diſſ. de vanitate remediorum vniuerſalium 1757.

G. GOTTL. RICHTER diſſ. de medicamentis ſpecificis 1748.

ID. de coctionum praeſidiis euacuantium abuſu euerſis 1758.

J. GOTTFR. BRENDEL diſſ. de ſeriori vſu euacuantium in quibusdam acutis 1754.

(R. AUG. VOGEL) paralipomena de vomitoriorum vſu 1758.

E. GOTTFR. BALDINGER progr. de abuſu ſanguinis miſſionis in variis morbis 1778.

R. AUG. VOGEL diſſ. de praerogatiua venaeſectionis in partibus laborantibus 1756.

PH.

Ph. G. Schröder diſſ. exhibens venaeſectionis in febribus inſtituendae praecipuas cautiones 1771.

Aug. Gottl. Richter progr. de remediis antiphlogiſticis externis. 1780.

J. A. Murray diſſ. de dulcium natura et viribus 1779. (opuſc. T. II.)

J. Gottfr. Brendel progr. de hydrargyri reliquis a ptyaliſmo expellendis 1747.

G. Gottl. Richter diſſ. de medicina plagoſa 1746.

E. Gottfr. Baldinger alexiteria et alexipharmaca contra diabolum 1778.

## 2) *THERAPIA SPECIALIS.*

R. Aug. Vogel praelectiones de cognoſcendis et curandis corporis humani affectibus 1772. 8.

G. Gottl. Richter diſſ. de iuſto febrium moderamine 1753.

Ph. G. Schröder diſſ. de viribus naturae debilioribus in febrium decurſu recte aeſtimandis, iisque accommodata medendi ratione 1770.

J. A. Murray diſp. de tempore exhibendi emetica in febribus intermittentibus maxime opportuno 1782. (opuſc. T. II.)

J. G. Röderer progr. de febre ex intermittente continua 1760.

H. Aug. Wrisberg obſeruationes de febribus continuis longis cum melancholia coniunctis 1781.

Ph. G. Schröder diſſ. de amplitudine generis febrium biliosarum 1766.

Ej. diſſ. de febrium putridarum differentiis.

J. Gottfr. Brendel diſſ. de phrenitide 1756.

Ph. G. Schröder diſſ. ſiſtens de indole ac ſede phrenitidis et paraphrenitidis analecta 1765.

Ej. diſſ. de inflammatione diaphragmatis 1771.

J. Gottfr. Brendel diſſ. de cognatione paraphrenitidis et febrium malignarum 1752.

Ph. G. Schröder diſſ. exhibens de pleuritidum partitione inprimis quoad febrium iis coniunctarum differentias analecta 1769.

G. Gottl. Richter progr. de viis ſputi pleuriticorum 1744.

Ej. diſſ. de pleuritide vera ſingulari caſu illuſtrata 1768.

J. Gottfr. Brendel diſſ. de pleuritide vernali et aeſtiua 1756.

Ej. diſſ. de pleuritide vera et peripneumonia 1744.

Ej. progr. de morbo craſſo Hippocratis 1747.

Ph. G. Schröder diſſ. de arthritide vaga 1768.

J. A. Murray progr. I. II. de materia arthritica ad verenda aberrante 1785. (opuſc. T. II.)

(Ej.) diſſ. de cognatione inter arthritidem et calculum 1767. (opuſc. T. I.)

G. Gottl. Richter progr. de materia et ſede podagrae 1741.

Ej. diſſ. de eryſipelate 1744.

Ph. G. Schröder diſſ. de febribus eryſipelatoſis 1771.

Ej. diſſ. ſiſtens circa variolarum diſtributionem inprimis ratione febrium cum iis coniunctarum quaedam analecta 1770.

J. A. Murray diſſ. de conciliandis medicis quoad variolas internas diſſentientibus 1771.

H.

H. Aug. Wrisberg comm. de variolis quibus internae corporis humani partes contaminari dicuntur 1774. novor. commentar. ſoc. ſc. T. V.

J. G. Röderer diſſ. utrum naturalibus praeſtent variolae artificiales 1757.

H. Aug. Wrisberg progr. de quibusdam momentis inſitionem variolarum ſpectantibus 1765.

Ej. *Beytrag zur Pockengeſchichte* 1770.

Ph. G. Schröder variolarum adultis quibusdam inſitarum hiſtoriae obſeruationibus illuſtratae 1766.

J. A. Murray obſeruationum et animaduerſionum ſuper variolarum inſitione S. I. II. III. 1779. (opuſc. T. I.)

Ej. hiſtoria inſitionis variolarum in Suecia ad nouiſſimum tempus protracta 1767. 8.

J. Gottfr. Brendel diſſ. de haemoptyſi 1747.

Ph. G. Schröder diſſ. de haemoptyſi in genere et ſpeciatim eius nexu cum varia aduerſa ex hypochondriis valetudine 1766.

J. A. Murray comm. de polypis bronchiorum 1773. nov. comm. ſoc. ſc. T. IV. (opuſc. T. I.)

J. Gottfr. Brendel diſſ. de phthiſeos hecticaeque diſcrimine et ſetaceorum vtrobique vſu 1754.

Ej. diſſ. de tabeſcentibus ad nares ducenda fluxione 1756.

G. Gottl. Richter progr. de phthiſi ſine vlcere 1744.

J. A. Segner diſſ. de vomica pulmonis 1741.

R. Aug. Vogel diſſ. de vomica pulmonum ſine cyſtide 1762.

J. G. Röderer diſſ. de pulmonum ſcirrho 1762.

J. A. Murray progr. de phthiſi pituitoſa 1776. (opuſc. T. I.)

G. Gottl. Richter progr. exhibens iudicium de phthiſi neruoſa 1744.

J. G. Röderer progr. de phthiſi infantum neruoſa 1762.

G. Gottl. Richter progr. exhibens cenſuram nimiae laudis haemorrhoidum 1744.

J. A. Segner de morbis ex interceptis haemorrhoidibus 1741.

J. Gottfr. Brendel diſſ. de haemorrhoidibus interceptis morbos verendorum aphrodiſiacos ſimulantibus 1744.

Ph. G. Schröder diſſ. de haemorrhagia vteri 1771.

R. Aug. Vogel diſſ. de ſtymatoſi, vulgo haemorrhagia penis dicta 1765.

Ej. diſſ. de catarrho pharyngis 1765.

J. G. Röderer de catarrho phthiſin mentiente 1758.

G. Gottl. Richter diſſ. de tuſſi 1747.

Ej. diſſ. de fluxu ventris dyſenterico 1742.

Ph. G. Schröder diſſ. ſiſtens de dyſenteria analecta practica 1768.

R. Aug. Vogel diſſ. de dyſenteriae curationibus antiquis 1765.

J. Gottfr. Brendel diſſ. de affectibus ſoporoſis 1747.

Ej. diſſ. de lethargo 1752.

Ph. G. Schröder diſſ. exhibens de apoplexiae ex praecordiorum vitiis origine analecta 1767.

J. Gottfr. Brendel diſſ. de catarrho ſuffocatiuo 1746.

G. Gottl. Richter progr. quo paralyſis alio ſenſu priſcis, alio recentioribus ſumta ad paralyticos N. T. accommodatur 1759.

J. Gottfr. Brendel progr. de pareſi atrabilaria Hippocratis ad aphor. 40 Sect. VII. 1752.

G.

G. Gottl. Richter diſſ. de tremore 1750.

Ej. diſſ. de cardialgia 1750.

Ej. diſſ. de morbo hypochondriaco 1739.

J. Gottfr. Brendel diſſ. de valetudine ex hypochondriis 1752.

Ej. progr. de ſpaſmo maxillae inferioris infantili 1757.

R. Aug. Vogel *Schutzſchrift für das Mutterkorn als einer angeblichen Urſache der ſogenannten Kribelkrankheit* 1771. 8.

Ej. progr. de aſthmate ſingulari ex cartilaginum coſtarum oſſeſcentia 1773.

J. Gottfr. Brendel progr. de tuſſi conuulſiua 1747.

J. A. Murray progr. de tempore corticis peruuiani in tuſſi convulſiua exhibendi 1776. (opuſc. T. I.)

J. A. Segner diſſ. de colica ſaturnina metallurgorum 1752.

J. Gottfr. Brendel diſſ. de cholera humida 1747.

R. Aug. Vogel fluxus caeliaci genuina notio atque ratio expoſita 1768.

G. Gottl. Richter diſſ. de malo hyſterico 1741.

J. G. Röderer progr. de morſu canis rabidi ſanato 1760.

(J. A. Murray) diſſ. de hydrophobia ſine morſu praeuio Baſil. 1765.

R. Aug. Vogel diſſ. de inſania longa 1763.

G. Gottl. Richter progr. de mania erotica 1741.

Ej. diſſ. de ſtatu mixto ſomni et vigiliae quo dormientes multa vigilantium munera obeunt 1756.

J. Gottfr. Brendel diſſ. de tabe dorſuali 1749.

Ej. diſſ. de tympanite 1747.

Ej. progr. de hydrope haemorrhagia narium leuato 1747.

R. Aug. Vogel diſſ. de hydrope pectoris 1763.

G. Gottfr. Brendel diſſ. de rhachitide 1739.

J. G. Röderer de eadem 1763.

G. Gottl. Richter diſſ. de ſcorbuto 1744.

Ej. progr. exhibens breuem inquiſitionem in Hippocraticas ſcorbuti antiquitates 1744.

Ej. diſſ. de cachexia icterica 1745.

E. Gottfr. Baldinger progr. de oculorum morbis ſine ophthalmicis ſanandis 1778.

Aug. Gottl. Richter comm. de amauroſi 1773. nov. comment. ſoc. ſc. T. IV.

J. G. Röderer diſſ. de raucitate 1759.

E. Gottfr. Baldinger progr. quo gonorrhoeae ab amore meretricio virus venereum defendit 1778.

J. H. Fischer progr. de morbis cutaneis I. quo de cruſta lactea adultorum agitur 1785.

J. A. Murray progr. de medendi tineae capitis ratione 1782. (opuſc. T. II.)

R. Aug. Vogel progr. exhibens dubia quaedam contra nociuam linimentorum ſulphureorum vſum in ſcabie 1765.

J. Fr. Gmelin *Beobachtung von dem unglücklichen Erfolg äußerlicher Mittel in der Krätze* 1776. (*in Geßners Samml. von Beobachtungen*)

J. Gottfr. Brendel diſſ. de dolore capitis 1746.

A. Haller progr. de calculis felleis frequentioribus. I. 1750. II. 1753. (opuſc. pathol.)

J.

J. Gottfr. Brendel progr. de calculi veſicae vrinalis renumque natalibus 1751.

(J. A. Murray) diſſ. de aſcaride lumbricoide Linn. vermium inteſtinalium apud homines vulgatiſſimo 1779. (opuſc. T. II.)

H. Aug. Wrisberg praef. ad nouam edit. Wagleri de morbo mucoſo 1783. 8.

J. G. Röderer progr. de taenia 1760.

A. Haller progr. de morbis colli 1753. (opuſc. pathol.)

Ej. progr. I. II. de morbis pectoris 1750. (ibid.)

Ej. progr. de morbis ventriculi 1749. (ibid.)

Ej. progr. de vteri variis morbis I. 1750. II. 1753. (ibid.)

J. G. Röderer progr. de vlceribus vtero moleſtis 1758.

Ej. progr. de vteri ſcirrho 1755.

Ej. progr. de hydrope ouarii 1762.

A. Haller de ſteatomate ouarii in *philoſ. Tranſact.* Nro. 472. (opuſc. pathol.)

J. A. Segner diſſ. de abortu 1738.

J. A. Murrray *Zuſätze zu ſeiner Ueberſ. von Roſenſteins Anweiſ. zur Kenntn. und Cur der Kinderkrankheiten.* I *Ausg.* 1766. II. 1768. III. 1774. IV. 1781. V. 1785.

Ej. difficultates in curatione morborum infantilium obuenientes 1782.

## 3) *CHIRVRGIA.*

Aug. Gottl. Richter *Anfangsgründe der Wundarzneykunſt I Band.* 1782. *II Aufl.* 1786. *II B.* 1786. 8.

Ej. obſeruationum chirurgicarum faſc. I. 1770. II. 1776. III. 1780. 8.

Ej. obſeruationes chirurgicae 1779. commentationum ſoc. ſc. T. II. 1780. commentationum T. III.

J.

J. G. Röderer progr. de offium vitiis 1760.

A. Haller progr. de gibbo 1750. (opufc. pathol.)

J. A. Murray fpinae bifidae ex mala offium conformatione initia 1779. (opufc. T. II.)

Aug. Gottl. Richter progr. de fracturis cranii 1780.

Ej. obferuationes de morbis finuum frontalium 1772. novor. commentar. foc. fc. T. III.

A. Haller progr. de vulnere finus frontalis 1738. (opufc. pathol.)

Aug. Gottl. Richter comm. de fiftula lacrymali 1778. commentation. foc. fc. T. I.

Ej. progr. quo varias cataractam extrahendi modos fuccincte exponit 1766.

Id. operationes aliquot quibus cataractam extraxit defcribit 1768.

Ej. *Abhandlung von der Ausziehung des grauen Staars* 1773. 8.

Ej. obferuationes de ftaphylomate 1775. nov. commentar. foc. fc. T. VI.

Ej. obferuationes de pterygio 1777. nov. commentar. foc. fc. T. VIII.

Ej. obferuationes de bronchotomia et de herniis 1771. novor. commentar. T. II.

Ej. *Abhandlung von den Brüchen I.* 1778. *II.* 1779. *II Ausg.* 1785.

A. Haller progr. de herniis congenitis 1750. (opufc. pathol.)

J. Gottfr. Brendel progr. de herniarum natalibus 1751.

R. Aug. Vogel diff. exhibens herniarum communia attributa et partitionem 1764.

A. Haller herniarum obferuationes aliquot 1753. (opufc. pathol.)

Aug. Gottl. Richter obferuationes chirurgicae de herniis 1775. nov. commentar. foc. fc. T. VI.

Aug.

Aug. Gottl. Richter progr. quo herniam incarceratam vna cum ſacco ſuo reponi per annulum abdominalem poſſe contra chirurgum gallum Louis monet 1777.

Ej. comm. de opportuno herniotomiam peragendi tempore 1774. nov. commentar. ſoc. ſc. T. V.

## 4) *ARS OBSTETRICIA.*

J. G. Röderer or. de artis obſtetriciae praeſtantia 1751.

Ej. elementa artis obſtetriciae 1752. ed. II. 1759. 8.

it. c. notis H. Aug. Wrisbergii 1766. 8.

J. G. Röderer progr. de axi peluis 1751.

Ej. diſſ. de temporum in grauiditate et partu aeſtimatione 1757.

H. Aug. Wrisberg comm. de vita foetuum humanorum diiudicanda 1772. novor. commentar. ſoc. ſc. T. III.

Ej. progr. de ſignis viui foetus et mortui in partu difficili rite interpretandis 1780.

J. G. Röderer diſſ. de oſcitatione in enixu 1758.

J. A. Segner diſſ. de partu difficili 1743.

J. G. Röderer de partu laborioſo decades II. 1756.

Ej. de partu laborioſo obſeruationes 1760.

J. Jac. Huber progr. de partu difficili ex prolapſu brachii 1740.

H. Aug. Wrisberg obſeruationes et analecta de foetu natibus in partu prodeunte 1770.

Ej. obſeruationum obſtetriciarum decas de partu clunibus praeuiis peracto 1780.

J. G. Röderer diſſ. de non damnando vſu perforatorii in paragomphoſi ob capitis molem 1758.

A. HALLER progr. I. II. de rupto in partu vtero 1749. (opusc. pathol.)

H. AUG. WRISBERG comm. de vteri mox post partum naturalem resectione non lethali 1786. commentat. soc. sc. T. III.

J. G. RÖDERER de mola 1752. commentar. soc. sc. T. II.

## 5) *MEDICINA FORENSIS.*

J. G. RÖDERER de suffocatis satura 1755.

EJ. progr. de submersis aqua 1760.

EJ. progr. de infantibus in partu suffocatis 1760.

H. AUG. WRISBERG obseruationes et experimenta ad pulmonum docimasiam comfirmandam instituta 1775. nov. commentar. soc. sc. T. VI.

---

Coroni-

Coronidis loco addere liceat indicem ſcriptorum medicorum a Profeſſoribus Gottingenſibus inde ab Academia condita a. MDCCXXXIV. vsque ad eius inaugurationem editorum.

Jo. Guil. Albrecht progr. de vitandis erroribus in doctrina medica 1734.

Ej. progr. quo praelectiones ſuas indicat 1735.

Ej. progr. de vitandis erroribus in medicina mechanica. eod.

Ej. progr. de loco quodam Hippocratis (epidem. VI. 5.) male explicato. eod.

Ej. paraeneſis dum duorum cadauerum maſculinorum ſectionem anatomicam, in noua hac Academia regia primam, obiret. eod.

G. Gottl. Richter progr. de morte ſine morbo, tanquam extrema artis ſalutaris meta 1736.

Ej. progr. de cauſſis inſtabilis effectus medicaminum. eod.

Ej. diſſ. de lacte inſonte 1737.

Ej. progr. de iudicio virium medicarum pro variis vegetabilium partibus. eod.

Ej. progr. de celeri ingeſtorum mutabilitate non ſemper ſalubri. eod.

Ej. progr. de prudentia medica ambiguos naturae motus et criſes determinandi. eod.

A. HALLER progr. de methodico ſtudio botanices absque praeceptore 1736. (opuſc. botan.)

EJ. progr. quo demonſtrat quod humana corpora ſecuerit Hippocrates 1737. (op. minor.)

EJ. diſſ. de vaſis cordis propriis. eod.

EJ. diſſ. de motu ſanguinis per cor. eod.

EJ. progr. I. II. de veronicis quibusdam alpinis. eod.

J. A. SEGNER diſſ. de animalculis ſpermaticis 1736.

EJ. diſſ. de carne ſalita et fumo indurata. eod.

EJ. progr. quo aliqua de efferueſcentia ſalium expenduntur 1737.

6

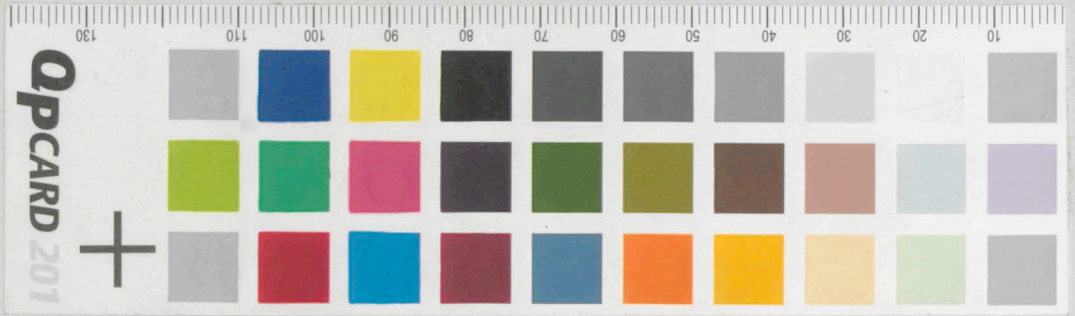


© SUB GÖTTINGEN / GDZ | 2010