1

2

3

4. 5.

6.

7.

8.

9

10

11

12. 13.

14 - 16

17

18

19

20

21

22

23

24

25

26

Kieselartige Steine

Edelsteine

Diamanten

1 Ein roher Diamant in seiner natürlichen Crystallinischen Form von acht dreyseitigen Flächen
2 Ein roher gelblicher Diamant in gleicher natürlichen Form.
3 Ein roher rother Diamant desgl.
4. 5. Noch zwey rohe rothe Diamanten.
6. Ein geschliffner weißer Tafelstein
7. Ein geschliffner weißer Tafel-Dünnstein
8. Ein langer gelblicher geschliffner Tafelstein
9 Ein geschliffner gelber Tafeldünnstein
10 Ein ~~[illegible]~~ bläulicher Diamant. en Rosette geschliffen.
11 Ein schwarzgesprenkelter Tafel~~[illegible]~~dickstein
12. 13. Zwey kleine Ruffinen desgl.
14 – 16 Noch drey desgl. reine Ruffinen
17 Ein weißlicher Diamant en Rosette geschliffen
18 Ein gelblicher Diamant en Rosette geschliffen.
19 Ein kleiner doppelt brillantirter Diamant
20 Ein schwärzlicher Tafelstein. gefaßt.
21 Ein Dünnstein en Rosette geschliffen; woran oben noch ein fleckgen von der Diamant mutter. gefaßt.
22 Ein großer rother Diamant.
23 Ein Diamant Splitter.
24 Ein grüner brillantirter Diamant in einen goldnen Ring gefaßt, mit eilf kleinen weißen brillanten carmoisirt.
25 Ein goldner Ring mit einem röthlichen Brillanten zwischen zwey weißen desgl.
26 Ein goldner Ring mit einem weißen Diamant mit rother Folia. dabey ein kleiner Brillant, zwey Tafelsteine, und noch ein größerer und ein kleinerer Rubin.

Diamanten

27 Ein goldner Ring mit einem gelben brillantirten Diamant zwischen zwey kleinen weißen.

28 Ein goldner Ring mit 7 gelben Brillanten von verschiedner Größe und Nuancen.

29 Ein goldner Ring mit einem orangegelben Dickstein en Rosette – zwischen zwey weißen Tafelsteinen

30 Ein goldner Ring mit drey citrongelben Dicksteinen en Rosette zwischen drey kleinen weißen Diamanten.

31 Ein goldner Ring mit einem Dickstein en Rosette zwischen 6 kleinen weißen Dünnsteinen

32 Ein goldner Ring mit 7 Rosetten von der reinsten Weiße bis in die Ruffine; wie auch zwey Rubinen viz. ein Almandin und ein Balais.

33 Eine Ruffine en rosette – in Silber gefaßt.

34 Ein Ring mit einem kleinen weißen Diamant in Hundsrücken gefaßt.

35 Ein Stahlfarbner Diamant als Hundsrücken in Silber gefaßt.

36 Ein goldner Ring mit ~~2~~ einem unreinen Tafelstein zwischen 2 Brillanten.

37 Ein goldner Ring mit 5 reinen weißen Tafeldünnsteinen.

38 Ein goldner Ring mit 11 Tafelsteinen vom reinsten Weiß bis in die Ruffine. An dem reinen ist zugleich die blättrige Textur des Diamanten sichtbar.

39 Ein goldner Ring mit einem kleinen Tafeldünnstein, worunter das Mignatur Portrait Konig August des 1ten von Polen zu sehen, zwischen vier Brillanten.

40 Ein goldner Ring mit einem Brasilischen Brillanten.

Modell des sogenannten Regenten, oder Pitre, in
Cristall de roche aufs genauste nachgeschliffen.

41

42

43

44-47

48

49. 50.

51.

52.

53. 54.

55-58

59

60

61-63

64

65-67

68

69

70-75

76

77-80

81. 82.

83. 84.

85. 86.

87-128.

129-132

133

Rubinen

41 Ein rosa Almandin in seiner natürlichen crystallinischen Form.
42 Ein dergleichen rosa Almandin
43 Ein großer brillantirter Almandin
44-47 4 kleiner brillantirte Almandine
48 Ein rosa Rubibalais ohne bestimmte Größe.
49. 50. 2 dergl. rosa Balais
51. Ein rosa Rubibalais in seiner natürlichen crystallinischen Form.
52. Ein dergl. crystallisirter Rubibalais.
53. 54. 2 großer brillantirte Rubibalais
55-58 4 kleiner dergl. Balais.
59 Ein großlichter Rubibalais
60 Noch ein dergl.
61-63 3 rosa Rubinspinellen ohne bestimmte Größe.
64 Ein rosa Rubinspinell in seiner natürlichen crystallinischen Form.
65-67 3 kleiner Spinellen
68 Ein großer brillantirter Rubinspinell
69 Ein Rubinspinell in Tafelstein gefaßter
70-75 6 kleiner verschiedentlich gefaßter Spinellen.
76 Ein sehr großer durchbohrter Rubinell.
77-80 4 kleiner ungefaßter Rubinellen.

Topasen

81. 82. 2 rosa Ceilanische Topasen in ihrer sechseitigen pyramidalen Form.
83. 84. 2 dergl. eben dieser
85. 86. Noch 2 dergl. dieser.
87-128. 42 Stück Ceylanische Topasen verschiedentlich in Wasser abgerundet. von verschiedenen Nuancen ins röthliche, grünliche und weißliche.
129-132 4 Stück orientalische Topasen aus Malaga
133 Ein groß Bruchstück rosa orientalischer Topas

Topasen

134	Ein dunkelgelber großer orientalischer Topas in crystallinischer Form; ein Theil desselben zerstümmelt.
135	Ein brillantirter orientalischer Topas.
136	Ein orientalischer Topas zwischen zwey weißen Topasen en brillant. in einem Ring von Ceilanisch Tombak.
137	Eine große Druse von Schneckensteiner Topasen mit darzwischen sitzenden Zaher-Crystallen und gelber Letten.
138–140	3 Drusen von Schneckensteiner Topasen mit gelber und weißer Letten
141–147	7 dergleichen verschiedene Drusen von Schneckensteiner Topasen.
148–158	11 Drusen von dergl. Topasen. verschiedener Art.
159–163	5 dergleich. worauf zwölf vollkommene Topasen mit bloßen Augen aufsitzen.
164	Bergart von Schneckenstein.
165	Adularia dazu.
166–173.	8 rohe Schneckenstein Topasen.
174	Ein Zaher Topas Druse
175–187	13 Schneckenstein Topasen.
188–218	31 dergl. Topasen
219	1 dergl. mit beiden apicibus noch vollständig.
220	1 dergl. gelber Topas
221	1 dergl. weißer
222	Ein brillantirter Schneckensteiner Topas.
223–224	Zwey Schneckensteiner Topasen als Tafelsteine
225	Ein goldner Ring mit einem brillantirten Schneckenstein Topasen, mit Granaten carnoisirt.
226	Ein Ring mit einem weißen Topas zwischen zwey kleinen. mit vier kleinen carnoisirt.
227–228	Zwey geschliffne Topasen.
229	Ein brillantirter Zahrentopas. — — — 230 Ein dergl. brillantirt
231. 232.	Zwey Gottsberger Zahrentopasen als Tafelsteinen 233–235 Zahrentopas all Ein angel zu Schliffen
236	Ein brillantirtes gebrauntes Topas.
237–239	Drey brillantirte Spanische Topasen.
240	Ein Spanischer Topas zwischen 2 Diamanten in einem brillantirten Ring
241–248.	8 braunsteinte Brasilische Topasen
249–251.	3 Stück sehr klare weiße Brasilische Topase ein Theil abgerundet

52-261

262-269

270-278.
279

280-284

285-292.
293

295.296.

297

298

99-301

302

303

304

305

06-308

309

310

311

312

313

314

315

316

317

318

19.320

21.322

323

324

325

26.327

328

Topasen – Saphiren –

52–261 10 Stück dergl. Brasilische Topasen. von äußen schmuzig weiß

262–269 8 Stück dergl. gelbe abgerundete Brasilische Topasen

270–278. 9 Stück rothe desgl.

279 Ein citron gelber brillantirter Brasilischer Topas

280–284 5 kleine brillantirte desgl.

285–292 8 größere desgl.

293 1 größer desgl. als Triangel zum Petschaft geschliffen

294 Ein citrongelbe desgl.

295.296. 2 Stück rohe desgl.

297 Ein goldner Ring mit einem röthlich gelben Brasilischen Topas mit weißen Topasen carmoisirt.

298 Ein roher Sibirischer Topas

299–301 Drey Stück Sibirische Topase brillantirt.

302 Ein Sibirischer Topas mit Cacholong Streifen. als Tafelstein.

Saphiren

303 Ein weißlicher Saphir in seiner natürlichen Form

304 Ein weißlicher Saphir mit blauen Seiten flächen, in seiner natürlichen Gestalt

305 Ein großer blaßblauer Saphir in seiner bestimmten Gestalt.

306–308 3 kleinere desgl.

309 Ein Lux Saphir. roh.

310 Ein kleiner roher desgl.

311 Ein dunkelblauer Saphir. roh.

312 Ein himmelblauer Brasilischer Saphir in Wasser abgerundet.

313 Ein großer dunkelblauer geschliffener Saphir

314 Ein großer weiß und blau gestreifter geschliffener Saphir.

315 Ein großer blaßblauer geschliffener Saphir

316 Ein kleinerer dito

317 Ein großer noch blaßerer geschliffener Saphir

318 Ein blau und weiß gemischter geschliffener Saphir

319.320 Zwey kleinere desgl.

321.322 Zwey kleine desgl. einfarbig blaßblaue Saphire

323 Ein ganz weißer Saphir. geschliffen.

324 Ein dunkelblauer desgl.

325 Ein grünlicher dito

326.327 2 gravirte Saphire

328 Ein goldner Ring mit einem dunklen blaugrünlichen Saphir zwischen zwey Diamanten Rosetten

Saphiren – Smaragde – Hyacinthen

329 Ein goldner Ring mit einem reinen dunkelblauen Saphir zwischen 2 Tafelsteinen.

330 Ein goldner Ring mit einem hellblauen Saphir zwischen zwey Tafelsteinen

331 Ein goldner Ring mit einem Cup Saphir zwischen 2 Diamant Rosetten

332 Ein goldner Ring mit einem weißen Saphir als Tafelstein zwischen 2 Brillanten

333 Ein stahlfarbener Saphir als Brillant.

Smaragde

334 Ein roher Smaragd woran noch die forma determinata zu sehen.

335 Ein halber Brasilischer Smaragd in natürlicher forma.

336 Ein dunkelgrüner Brasilischer Smaragd im Wasser abgerundet.

337 Ein roher Smaragd

338 Ein großer hochgrüner Smaragd brillantirt

339 Ein kleiner Smaragd als Tafelstein halb hochgrün und halb bloß grün

340–349 10 Stück kleiner Smaragden in verschiedenen Nuancen der Farbe oder des Schnitts.

350 Ein Ring mit drey Smaragden von verschiedenen Colorit, und 4 Rubi Spinellen.

351 Ein hochgrüner Smaragd ebenfalls in einem goldenen Ring. mit 9 Rosetten carmoisint.

352 Ein kleiner Smaragd in einem goldenen Ring. zwischen 2 Tafelsteinen.

353 Ein Ring mit einem hochgrünen Smaragd, zwischen 2 Amethysten, 3 Rubinen, und 2 kleinen Brillanten.

Hyacinthen

354 Eine Hyacinthen Druse aus Sachsen

355 Ein Schächtelgen voll so genannter Spanischer Hyacinthen in bestimmter crystallinischer Form.

356–372 17 Stück Hyacinthen verschiedener Farbe und Orts.

373.374 Zwey orientalische orangengelbe Hyacinthen in ihrer bestimmten Form

375 Ein desgl. Hyacinth in bestimmter Gestalt.

376.377 Zwey Böhmische Hyacinthen in bestimmter Form

378 Ein desgl.

379–389 Eilf orangengelbe orientalische Hyacinthen als Tafelsteine geschnitten

390–398. Neun citrongelbe theils orientalische theils Böhmische Hyacinthen. als Tafelsteine und auch brillantirte

399
400

401

402
403
404.405.
406
407

408-411
412-423
421-427
428-436
437
438.439
440
441
442-445
446
447
448-451
452
453
454
455
456.457
458.459
460
461
462
466
467

399 fin gravirter Hyacinth.
400 fin orangegelber Hyacinth zwischen 4 Citrongelben von verschiedner Colorit. darunter 4 kleine Brillanten. in einen Ring in Ceilan gefaßt.
401 fin ~~[illegible]~~ feiner rother Hyacinth zwischen 2 Crystall in einen Ring von Ceilanischen Tombak.

Beryll.

402 fin orientalischer Beryll oder Aquamarin.
403 fin roher Beryll im Wasser abgerundet.
404.405. 2 rohe Aquamarine von Schreckenstein
406 2 rohe dgl. Beryll aus Brasilien
407 fin brillantirter aquamarin von Schreckenstein zwischen 2 kleinen Rosetten in einen Ring.

Amethysten

408-411 4 rohe Amethysten aus Ceilan
412-423 12 geschliffene dgl. von verschiedner Nuancen
424-427 rohe 4 dgl.
428-436 9 dgl. aus Zweybrücken
437 fin dunkler Brasilischer Amethyst.
438.439 2 helle eben dgl.
440 fin großer geschliffner Amethyst.
441 fin kleiner dgl. brillantirt.
442-445 4 Stück rohe Amethysten aus Böhmen und Sachsen
446 fin Amethyst Druse aus Norwegen.
447 fin Amethyst Quarz Druse.
448-451 4 dgl. von Kriebitz in Böhmen
452 fin dgl. von der Morgenröthe in Sachsen
453 fin dgl. von Carlsfeld
454 fin großer dgl. Druse aus dem Zweybrückischen
455 fin dgl. blasser.
456.457 2 dgl. eben dgl.
458.459 2 großer Amethyst Quarz Stücke aufsitzend aus dem Zweybrückischen.
460 fin Amethyst Nier ~~[illegible]~~ in 2 Stücken eben dgl.
461 fin ganz dgl. Nier.
462 fin achatnen Pistolle mit Amethyst Spitzen 463-465. 3 gravirte Amethyste
466 fin goldner Ring mit einem hochvioletten Amethyst mit kleinen Brillanten besetzt.
467 fin goldner Ring mit einem blasvioletten Amethyst zwischen 4 Rosetten und 2 Tropfsteinen.

Chrysolithen – Turmaline – Granaten

Chrysolithen

468.469. Zwey orientalische rohe Chrysolithen
470.471. Zwey desgl. geschliffene Chrysolithen
472.473. Zwey rohe Chrysolithen in bestimmter Crystallisation
474–477 4 geschliffene Chrysolithen
478–501 24 Stück Chrysolithen
502–505 4 Stück rohe Brasilische Chrysolithen.
506 Eine große geschnittene Chrysolith Tafel.

Turmaline

507 Ein großer braunen geschliffener Turmaline oder Aschenzieher.
508 Ein kleiner dito
509.510 Zwey rohe grüne Turmaline.

Granaten

511 Eine Granatendruse aus der Sierra Granada in Spanien
512 Eine gelbliche Granatendruse.
513 Eine Granatendruse von der Schneekoppe
514–516 3 Granatendrusen aus Boehmen
517 Granaten in Matrice von Schöneck
518 Eine desgl. Druse eben daher
519.520 2 Stück Serpentinstein mit eingesprengten Granaten aus dem Erzgebürge
521–523 3 Stück Tagegeschiebe mit aufliegenden Granaten.
524–533 10 grüne Sparenberger Granatendrusen
534–548 15 desgl. eben daher.
549–579 31 desgl. verschiedener Art.
580–582 3 Stück Deckstein zu diesen Sparenberger Granaten
583 Ein außerordentlich großer schöner einzelner Granat aus Boehmen.
584 Ein desgl. großer Norwegischer Granat. – – – 585 Ein desgl.
586 Granaten in Glimmer und Spat aus Norwegen.
587 Eine Partie mittelmäßig große Granaten von der Granatensee am Oberberge in Norwegen
588 Granaten aus Schweden
589–593 5 große desgl. vom Garpenberge in Schweden

91. 595.

596

97. 598.

99. 600.

601

602-608

609-629

630-634

651-659

681

682

683

684

685-696

697

700-714

722-724

725

726

727-729

730-732

733

734-737

738

739. 740.

741-744

Granaten – Jargons – Opale – Katzenaugen –

594.595.	Zwey Schachtelgen mit kleinen Bochmischen Granaten aus der Mulda.
596	Eine Granaten Druse vom Oberberge bey Kongsberg in Norwegen
597.598.	2 Drusen desgl. daher.
599. 600.	Noch 2 Drusen daher.
601	Eine Bochmische Granaten Druse
602–608	7 rohe orientalische Granaten
609–629	21 desgl. geschliffene Granaten
630–634	5 rothe Bochmische Granaten 635–650 16 desgl.
651–659	9 grüne Sparenberger Granaten 660–680 21 desgl.
681	Ein goldener Ring mit einem großen Granaten zwischen 2 kleinen Brillanten
682	Ein desgl. Ring mit einem kleinen Granat zwischen 2 Rosetten
683	Ein Ring mit einem kleinen Granat worauf ein Marienbild emaillirt ist zwischen 2 kleinen Rosetten.
684	Ein Granat in Triangel geschnitten.

Jargons

685–696	12 Stück Jargon verschiedener Couleur.

Opale

697	Roher Opal Chalcedon von Eibenstock 698.699 2 St. desgl.
700–714	15 Stück roher Opal aus Sachsen 715–721. 7 St. desgl.
722–724	3 Stück roher Sächsischer Opal mit Zinngraupen
725	Roher Opal in matrice von Abrahamsdorf in Ungarn.
726	Ein Sächsischer Opal von Eibenstock geschliffen
727–729	3 Ungrische Opale von Abrahamsdorf
730–732	3 orientalische Opale.

Katzenaugen.

733	Ein Stück orientalischer Feldspat auf der einen Seite zu Katzenaugen angeschliffen.
734–737	4 Stück desgl. von Johann Georgenstadt
738	Ein St. desgl. röthlich von Lauterberg
739.740.	2 Stück desgl. in glimmerigen Gestein.
741–744	4 Stück desgl. von verschiedener Couleur.

Katzenaugen – unächte Diamanten

745 Ein grosses grünliches Katzenauge.
746 Ein rothgelbes Katzenauge
747. 748. Zwey lichtgelbe Katzenaugen
749. Ein pseudo Opal (oder oculus pavonis) vom Jarnier oder [illegible] Mya margaritifera

Quarz-Crystalle

Feine Crystalle oder unächte Diamanten

750 Eine Druse mit feinen Carmoisir Crystallen von Auerberge bey Stollberg.
751–755 5 Drusen desgl. daher.
756 Eine desgl. in grünlichen Gestein
757 Eine desgl. mit Eisenmann
758 Eine desgl. mit Schwefelkies eben daher
759 Eine Partie einzelner desgl. Crystallen
760 Eine desgl. Druse von der rothen Heide.
761 Eine Partie [illegible] Crystallen vom Schneckenstein
762 Ein sehr klarer desgl. Crystall auf einer Blendestufe vom Rammelsberg.
763–774 12 Stück desgl. vom Gottesberge bey Auerbach.
775–793 19 Stück desgl. daher.
794 Eine Partie aus der Grafschaft Lippe Alverdissen
796–798 3 desgl. von Osnabrück
799–814 16 desgl. von Pyrmont
815–832 18 desgl. von Wahlstadt in Schlesien
833 desgl. aus der Weser bey Bremen
834, 835. 2 desgl. von Ragusa
836. 837 2 desgl. von Bergamo
838. Ein Schächtelgen sogenannte Kerry Stones
839. desgl. aus den Zinngruben von Cornwal
840–842 3 Stück desgl. aus Island
843. 844. 2 desgl. von Ceilan
845. 846. 2 desgl. aus der Schweiz
847. 1 desgl. von Bourdeau
848–850 3 desgl. aus Brasilien
851 Ein Schächtelgen desgl. aus Java
852 Ein Schächtelgen Cracomiten von der Ungrischen und Siebenbürgischen Grenze.
853 Ein Schächtelgen feiner Carmoisir Crystallen von der Julii-Grube am Unterberge zu Kongsberg.
854. 855. 2 sogenannte Mungatschor Diamanten

795 Eine Druse von gelben cubischen Flußspat überall mit ganz reinen regulären Crystallen wie Schmuck carmoisirt

856. 857.
858.
859. 860.
861.
862. 863.
864. 865.
866. 867.
868
869-872
873-874
875-878
879. 880.
881-888
889-903
904. 905.
906
907
908
909
910
911
912. 913.

unächte Diamanten

856. 857.	2 durchsichtige Kiesel von Erfurt
858.	ein dergl. aus Sibirien
859. 860.	2 weißlicht orientalische
861.	ein gelblicher orientalischer
862. 863.	~~ein~~ 2 Ceilanische Kays.
864. 865.	2 Linsburger Kiesel
866. 867.	2 dergl. von der Zellerheide
868	ein gelblicher von der Insel Gothland
869-872	4 Stück dergl. mit Milchfarbner Cruste.
873-874	2 Boehmische Crystalle brillantirt.
875-878	4 dergl. in Viereck geschnitten.
879. 880.	Zwey geschliffene Stollberger Crystalle.
881-888	8 Stück geschnittene Crystal de roche
889-903	15 Stück dergl.
904. 905.	~~ein~~ 2 Triangel von ~~[illegible]~~ Crystal de roche
906	ein Pitschier ~~[illegible]~~ von Crystal de roche
907	ein brillantirter crystal in einem Ring zwischen 2 Granaten
908	ein Ring mit crystallnen garnir gut
909	ein Ring mit 2 convexen crystall Tafeln mit den miniatur Portraiten vom Kaiser Franz I. u. Maria Theresia.
910	ein Ring mit einer convexen crystall Tafel und dem portrait des jetzigen Königs von Preußen
911	ein Ring mit einem crystal der zum Pitschier geschliffen und mit rother folie unterlegt ist.
912. 913.	2 Ringe mit brillantirten glas.

Rauch Topase.

914. 915. ein 2 Drüsen Rauch Topas aus dem Zweybrückischen
916 ein Drüse desgl. von Brambach
917 ein desgl. Drüse mit Schörl von Eibenstock
918 ein desgl. mit Schörl von Schneeberg
919 ein desgl. vom Gottesberg.
920. 921. 2 orientalische Rauchcrystaldrüsen.
922. ein desgl. von Auerbach
923. ein desgl. mit weißen Quarz vom Auerberge.
924 ein desgl. mit Schörl vom Gottesberge.
925. 926. 2 desgl. auf Achatnieren. angeschliffen
927. ein große Drüse mit schmutzig gelben Crystallen aus dem Elsas.
928. ein desgl. kleiner Drüse
929. ein Drüse mit schmutzig schwarzen Crystallen
930. ein desgl. aus dem Elsas.
931-934. 4 Stück Rauchcrystallen von Zinnwalde in Boehmen
935-944 10 Stück einzelner Rauch Crystallen
945-954. 10 desgl. von Brambach.
955-957 3 große Bruchstücke von Rauch Topasen
958 ein apex eines großen Rauch Topasen.
959 ein Rauch Topas aus der Schweiz
960-962 3 kleine Rauch crystalle
963 ein ganz schwarzer desgl.
964-966 ~~4~~ 3 geschliffene Triangel von Rauch Crystall
967-969 3 desgl. kleinere.
970 ein Tafel Morio mit eingegrabenen Kopf von Marcus Aurelius.
971 ein Ring mit einem brillantirten Rauch topas
972-974 3 rohe Morio.

975	fi
976	fi
977	fi
978	fi
979	fi
980	fi
981.982.	2
983.985.	3
986	fi
987	fi
988	fi
989	fi
990	fi
991	fi
992	fi
993	fi
994.995.	2
996.	fi
997	fi
998.999.	2
00-1003	4
1004	fi
05-1007	3
08-1019	12
20-1030	11
1031	fi
1032	fi
33-1057	25
78-1081.	24

Quarzcrystalldrusen

A. die Crystallen mit ihrem Prisma oder corpus intermedium

975 Eine sehr große Druse mit kleinen meist quer aufliegenden schmuzig weißen Crystallen.

976 Eine große Druse mit großen schmuzigen Crystallen mit schwarzen Punkten durchsprengt.

977 Eine große Druse desgl. mit quer aufliegenden aber meist ganz completen mit beiden apicibus versehenen Crystallen.

978 Eine große Druse desgl. eisenschüssig.

979 Eine desgl. kleinere Druse.

980 Eine große Scholle mit groß und kleinen milchfarbenen Crystallen

981.982. 2 große Schollen desgl.

983.985. 3 kleinere desgl.

986 Eine eyförmige Druse ~~mit~~ rund um mit langen dünnen Crystallen besetzt; fast wie ein zusammen gerollter Igel.

987 Eine ähnlich halbe Druse

988 Eine Druse woran die größeren Crystallen wieder mit kleinen übersintert sind.

989 Eine desgl. mit Schwefel kies nieren

990 Eine große Scholle mit violetten cubischen Fluß Spat

991 Eine Druse mit langen schief unter einander stehenden Crystallen hin und wieder mit violetten Fluß Spat würfeln

992 Eine desgl. kleiner

993 Eine milchweiße Quarzdruse roth eisenschüssig übersintert.

994.995. 2 desgl. woran die Crystallen wieder ganz mit kleinen apicibus übersintert sind.

996. Eine große desgl. Druse mit lauter kleinen Crystallgruppen

997 Eine milchweiße. Die Crystallen haben ein kurzes geschuppstes corpus intermedium

998.999. 2 desgl. roth eisenschüssig übersintert.

1000–1003 4 desgl. undurchsichtig, schmuzig weiß.

1004 Eine desgl. gruppe von 4 großen Crystallen.

1005–1007 3 größere Quarzdrusen

1008–1019 12 kleinere desgl.

1020–1030 11 desgl.

1031 Eine Scholle, woran einige größere Crystallen sich in mehrere theils ganz unförmliche apices enden.

1032 Eine große Druse. auf der einen Seite die crystalen mit kurzen corporibus auf der andern lauter apices.

1033–1057 25 verschiedene Crystalldrusen

1058–1081. 24 desgl.

Quarzcrystalldrusen

1082–1084	drey schöne Drusen von Crystal de roche aüs den Alpen d. Bernergebirth
1085	ein grosser Crystal de roche aüs der Schweitz
1086.1087.	2 lange Crystals de roche oben offen
1088–1090	3 braünsteiner oben offen
1091	ein schöner reiner Crystal aüs den Grüne werken von Cornwal.
1092.1093.	2 grosse crystallen mit reinen klaren garnirt
1094	eine Druse von Crystals mit kleinen apicibus versehen sind
1095.	Crystallen von der Steinheide
1096	ein einzelner gelblicher Crystal aüs Cornwal
1097	ein grosser Crystal Druse von Freyberg
1098	eine röthliche Crystal-Druse
1099–1101	3 Crystal Drusen aüs dem Erztgeburge
1102	ein dgl. mit angesetzten Schörl Crystall aüs Schwedisch
1103	ein Stück äüsserlich Druse einander gewachsener Crystallen mit Dachbändern von oben ganz Druse mit klein dodecaëdrischen braünen marcasiten durchsprengt.
1104	ein convexe gelbliche Crystal Druse aüs dem Zweybruckischen
1105	eine Crystaldruse mit Schörlnadeln von Darneberg
1106	ein grosse Crystal Druse mit Bleyglanz
1107	ein grosse druse von der Schneekoppe
1108–1110	3 dgl von Harz
1111–1118	8 dgl Drusen mit Schörl
1119	ein dgl mit Bleyglanz
1120–1121	2 dgl mit Schwefelkies
1122	eine Druse mit ~~Bley~~ klaren Marcasiten von Osnabrück
1123	Crystallen von Brocken
1124–1128	5 einzelne Crystals
1129	ein dgl. aüs einer Achatnier aüs dem Zweybruckischen
1130	ein dgl mit Violetten Fluss Spathwürfeln
1131. 1132.	2 Boemische Crystalle
1133.	ein dgl Stück
1134	eine grosse Druse mit schmalen langen Crystallen
1135.	eine Druse mit spitzigen Crystallen von Auerbach
1136. 1137	2 Drusen von Kreslitz in Bochmen
1138–1145	8 dgl von Schleiz
1146	recht angefüllte Crystalle von Johanngeorgenstadt
1147–1150	4 dgl
1151	ein einzig dicke Crystal
1152	ein dgl. klares mit beide apicibus
1153.	ein corpus intermedium dem ein paar kurze dicke Crystal oben aüfsitzt
1154	ein schönes Crystal ~~ist~~ der inwendig ganz grün gemacht aufgefüllt. aüf aüssen sitzt dgl dran viele
1155	ein Druse von Schneeberg
1156–1159	4 Crystalle verschiedener Nuancen von farben

60. 1161, 2
1162
1163
1164
1165.
66. 1167. 2
1168
1169
1170
1171
1172
1173
1174
1175
1176
1177
1178
1179
1180
1181
1182
3. 1184 2
1185
1186
1187
1188
1189
0. 1191. 2
2-1194 3

Quarzcrystalldrusen

60. 1161. 2 St. Crystalle in matrice von den Sachdeusern
1162 schwarzgraue Crystalldruse von Johanngeorgenstadt
1163 Eine blaßgelbe Druse
1164 Eine kleine Druse deren Crystalle an der basis concentrisch zulaufen.
1165. Ein angefressener Quarzcrystall mit Schwefelkies durchsprengt aus der Schweiz
66. 1167. 2 dergl. mit Glimmer durchsprengt aus Sachsen.

B. Die blosen Apices der Crystallen ohne Prisma oder Corpus intermedium

1168 Eine sehr große Druse mit ~~blossen~~ hohen apicibus von Lautenthal
1169 Eine dergl. mit niedrigen apicibus
1170 Eine sehr große Scholle dergl. eisenschüssig angesintert.
1171 Eine sehr große Scholle, ganz mit Eisenspat und Schwefelkies übersintert
1172 Eine dergl. etwas kleinere
1173 Eine milchfarbene Scholle dergl. auf der Rückseite in sonderbar Zapfen wie Stalactiten ausgefressen.
1174 Eine ähnliche große concave Scholle mit Eisenspat und Schwefelkies übersintert.
1175 Eine milchweiße Druse roth übersintert. Die großen apices sind wieder mit vielen kleinern grouppirt.
1176 Eine große Scholle. Die Rückseite blättrig
1177 Eine große Scholle mit Nestern von blätter Quarz
1178 Eine dito mit aufstehenden großen Quarzblättern
1179 Eine große Scholle. Die Rückseite mit blätter Quarz.
1180 Eine kleine Druse oben mit blätter Spat, unten mit blätter Quarz
1181 Eine große milchweiße Scholle woran die apices so dicht mit andern kleinern apicibus übersintert sind daß man die Ecken kaum unterscheiden kan.
1182 Eine große Druse mit 12 großen dreyeckten Zapfen ~~[illegible]~~ wie in Gebirge. Die größern apices sind wieder mit kleinern übersintert
3. 1184 2 ähnliche kleine
1185 Eine Druse mit aufrecht stehenden Quarzlamellen die ganz mit feinen Crystallspitzen übersintert sind.
1186 Eine ganz dünne Scholle mit sehr regulären apicibus
1187 Eine sehr große Druse mit Bleyglanz
1188 Eine große Milchweiße Grouppe.
1189 Eine dergl. Scholle
0. 1191. 2 große Eisenschüssige Drusen.
2 – 1194 3 große Quarz Schollen.

Quarzkrystalldrusen

1195	1 Quarzdruse mit Cauda Zeichen Zwillingen
1196	1 große Quarzdruse mit weißlichen Crystallspitzen
1197–1200	4 Crystalldrusen verschiedener Art
1201–1206	6 Stück dergl.
1207–1209	3 dergl. große Drusen
1210–1212	3 dergl. etwas kleiner.
1213. 1214	2 gruppirte Crystalldrusen
1215	1 Crystalldruse auf Bleyglanz
1216	1 dergl. mit Eisenspat und Federerz
1217–1221	5 Stück dergl.
1222	1 dergl. große Druse
1223	1 dito kleiner
1224	1 dergl. Druse mit Kalkspat
1225	1 dergl. mit Kalkspat auf Blende
1226	1 dergl. mit schönem Spat.
1227	1 dito große Druse mit gruppen von Blätterspat.
1228	1 dito kleiner
1229	1 Quarzstufe von Unter Diebe ganz mit Federerz crystallen und schönen Spat besetzt ist.
1230	1 dergl mit schönen Spat und Eisenspat.
1231	1 dergl. mit rothen Punkten durchsprengt, und aufliegenden Kalkspat.
1232	1 grob Stück Quarzgang mit kleinen Adern Spießglanz überfressen.
1233–1247	15 verschiedene Quarzdrusen
1248–1255	noch 8 dergl.
1256. 1257	2 kleine Stücke grün überfressen.
1258	Röthliche Crystalldrusen auf Eisenerz
1259	1 gelblich Druse von Glücksrade
1260	1 dergl. dergl.
1261	1 dergl. mit gelben Beschlag.
1262–1264	3 Stück dergl. vom Gottesberg
1265	1 Druse mit Kupfergrün von Johanngeorgenstadt
1266–1267	2 Bruchstücken von Auerbach
1268	1 Druse blaulich überfressen
1269	1 Quarzstufe mit schönen ganz Vollständ.
1270	1 schöne dunkle Quarzcrystall.
1271	1 dergl Druse mit roth eingesprengten Schuppen v. Sachsen.
1272–1274	3 Quarzdrusen mit schönen Blätterspat.
1275	1 überaus sonderbare facettirte Quarzdruse von Lautenthal
1276	1 niedlicher Crystal daraus
1277	1 Druse mit zierlich Ansatz zu dergl. facetten.
1278	1 Druse mit schönen Glanz
1279–1281	3 Drusen dergl.

1282

1283-1287

1288-1290

1291. 1292.

1293. 1294.

1295–1304

1305. 1306

1307. 1308.

1309

1310

1311

1312–1316

1317- 1321

1322–1330

1331

1332

1333-1335

1336

1337

1338

1339

1340

1341

1342

1343

1344

Quarzkrystalldrusen

1282 Ein vierenförmig Stück dunkel grauer Quarz mit Crystallspitzen besetzt; in Kern blattrig wie ausgefressen; aus dem Zweybruckischen.

1283-1287 5 Quarzkrystalldrusen aus Pfalz Veldenz

1288-1290 3 gelbe Crystalldrusen aus dem Zweybrückischen

1291. 1292. 2 Crystalldrusen mit Eisenspat und Schwefelkies

1293. 1294. 2 dergl. mit Schwefelkies

1295-1304 10 dergl. mit Bleyglanz

1305. 1306 2 weißweiße Quarzdrusen vom Harz.

1307. 1308. 2 dergl. mit sehr ~~spat~~ stumpfen apicibus eben daher

1309 Ein dergl. mit sehr zarten apicibus eben daher.

1310 Crystalldruse mit Eisenocher von Rheinfels.

1311 Ein Hyacinten Quarzdruse vom Harz

1312-1316 5 Drusen mit Bleyspat und grün vom Harz.

1317-1321 5 dergl. mit Kies. auch daher.

1322-1330 9 dergl. Drusen eben daher.

1331 Ein dito vom Brocken

1332 Ein dito mit blaß violetten crystallen.

1333-1335 3 Crystalldrusen mit Blende vom Harz.

1336 Ein dergleichen mit aufliegenden Kalkspat.

1337 Ein dergl. mit Kalkspat und Kies

1338 Ein dergl. Druse mit Bleyglanz

1339 Ein dito mit blau.

1340 Zapfenförmige gelbe Quarzdruse von Johann Georgenstadt

1341 Ein große Quarzkrystall Spitze.

1342 Ein Quarzmörser von Zweybrücken, nicht mit Achat gedeckt.

1343 Ein Quarzkiesel mit aufsitzenden Crystall Spitzen

1344 Ein Hyacinthen Quarzdruse mit Amethyst.

Roher Quarz

1345	Ein Stück poreuser Quarz mit Goldstaub aus Sibirien
1346. 1347.	2 Stück milchichter orientalischer Quarz
1348.	Ein wurdt Täfelein angeschliffner milchichter Quarz
1349.	Quarz mit Silberkies vom Auerberg am Harz.
1350–1353	4 Stück Quarz mit blau und grün von Schleiz
1354	Quarz vom Alaunbruch zu Gros Almerode
1355. 1356.	2 Stücken Quarz mit einsilbern Crystallen, Lasur, und Kupfergrün von Lautenthal
1357	Weisser schwarzer und rother Quarz aus dem Erzgebirge
1358	Ein Stück ausgehölter Quarz.
1359. 1360	2 Bruchstücken Quarz.
1361	Quarz mit Glimmer
1362	Quarz mit Eisenstein
1363	Quarz mit Eisenram
1364	Quarz mit grünen Anflug
1365	angeschliffner Quarz mit Schwefelkies
1366	röthlicher Quarz
1367	gelblicher Quarz
1368. 1369	2 Stück schwarzen Quarz von Steinbach
1370	Glimmriger Quarz vom Fichtelberg.

1771
1772
1773-1375
1376
1377
1378
1379

1380
1381

1382
1383
1384-1386
1387
1388

1389
1390
1391
1392
1393
1394
1395
1396. 1397

1398.
1399. 1400

Quarzkiesel – Körniger Quarz – blättriger Quarz

Quarzkiesel

1371 Ein weißer Kiesel
1372 Ein rother Kiesel
1373–1375 Drey phosphorescirende Kiesel
1376 Ein Bruchstück desgl.
1377 Kiesel in rothen Eisenocher
1378 desgl. in gelben Eisenocher
1379 Ein desgl. Eyförmiger Kiesel.

Körniger Quarz

1380 Ein Täflein angeschliffener grauer Körnichter Quarz
1381 Ein Stück Körnichter Quarz worauf die Wurzel eines Seetangs (fucus) festgewachsen.
1382 Ein Stück bröcklicher hellgrüner Quarz
1383 Ein Stück grobkörnicher Quarz
1384–1386 3 Stück desgl.
1387 Ein Stück angeschliffen.
1388 Ein Stück mit Veilchen Byssus (B. iolithus) besetzt. vom Brocken.

Blättriger Quarz

1389 Ein Stück Blätterquarz mit Silbertalk vom Andreasberge
1390 Ein klein Stück ganz durchfressener Blätterquarz
1391 Eine Druse Blätterquarz vom Prinz Max
1392 Eine desgl. von Felicitas
1393 Eine dito von Schneeberg
1394 Rothgefleckter Blätter Quarz von Lauterberg
1395 Mit Kies übersäeterter Blätterquarz von Schneeberg
1396. 1397 Zwey Drusen Blätterquarz die aus mehreren Schollen unter einander verwachsen und mit unzähligen Crystallapicibus besetzt sind.
1398. Eine desgl. sehr große Druse.
1399. 1400 2 dito kleiner.

Achate

1401 fin Rund Achato orientale.

1402 fein gesetzt auf der einen Seite angeschliffen achatbraun von ausserordentlicher Schönheit. die äusse achatschicht ist rauchtopas gelb mit Amethysten besetzt; und das innerste der Niere weiß gewöhnlich Bergkrystall, ist ganz mit Chalcedon und herborisirtem Achat ausgefüllt. aus dem Zweybrückischen.

1403 fein achatbraun von Violetten und rothbraunen farben. an einer Seite angeschliffen. aus dem Zweybrückischen.

1404 fein angeschliffen Tafel von roth und weiß überaus fein gestreiften Achat. aus dasen

1405 fein Rund Achatonyx Niere, auf der äussern Seite mit Amethystcrystallen besetzt. aus dasen.

1406 fein angeschliffen Tafel von verschiedenen farben in einander laufenden blutrothen Flecken. ab dasen.

1407 fein angeschliffen grau gestreift, mit 2 rund herum laufenden von blutrothen Jaspachat auf dem Zweybrückischen.

1408–1412 5 angeschliffen Rund Zweybrücker Achat von verschiedenen farben.

1413 fein Scheiben Rund Achat von Alzey in der Pfalz

1414–1418 5 Rund Achat aus Sachsen

1419–1428 10 Rund Zweybrücker

1429 fein grau durchsichtig Achat von Schönheit in Sachsen

1430 fein Rund Jaspachat auf beiden Seiten angeschliffen

1431–1433 3 Rund dito von Kradelitz in Boehmen

1434 fein angeschliffen Rund grau durchsichtiger Achat

1435 fein angeschliffen Rund weiß gestreiften Achat mit Quarz

1436 fein Rund Achatniere mit Amethyst.

1437 fein Rund dergl.

1438.1439 2 N. dito kleiner

1440 fein Rund rother achat aus Ungarn

1441 fein grosse Achatschale auf der Oberfläche mit blutrothen Ringen wie glatteis

1442.1443 2 dito kleiner.

1444 fein groß Rund dergl. vertical durchgeschnitten, dass die Schichten deutlich ausehen.

1445 fein Rund sogenannter Freyberger Corallen Stein

1446 fein Rund dito aus dem Corallenbruch bey Freyberg.

1447 fein sehr grosse Achatniere, inwendig mit Quarz. von Hesfeld

1448 fein dito kleiner. ebendasen.

1449 fein Zweybrücker Achatniere; doublet wie eine Dose eingefasst, auf der eine innere Seite mit Amethystquarz: auf der andern mit Bergkrystall.

1450 fein dergleich Doublet.

1451 fein dergl. doublet von äussen wie Marmorirt.

1452 fein Rund Zweybrücker Achat mit hyacinth Quarz

1453–1456	A
1457–1473	17
1474–1493	20
1494–1496	3
1497–1499	3
1500. 1501.	2
1502	f
1503	f
1504–1506	3
1507	f
1508	f
1509. 1510	n
1511	f
1512. 1513.	2
1514. 1515.	2
1516. 1517	2
1518. 1519.	2
1520. 1521	2
1522–1710	18
1711	f
1712–1720	9
1721–1750	30
1751–1753	n
1754	f
1755–1760	6
1761	f
1762	f
1763–1768	6
1769–1773	5
1774. 1775.	2

Achate — Praser und Chrysopraser

1453-1456	4 Stück Zweybrücker Achatnieren mit Quarz
1457-1473	17 Stück Achatnieren von der Schneekoppe
1474-1493	20 Stück desgl. eben daher
1494-1496	3 Stück desgl. eben daher
1497-1499	3 dito in Stücken geschlagen.
1500-1501.	2 desgl. vom Fichtelberg.
1502	ein bruchstück Zweybrücker Achatnieren
1503	ein desgl. bruchstück
1504-1506	3 dito. ebenfalls Zweybrückisch.
1507	ein achatnieren bruchstück mit Amethystcrystallen. eben daher.
1508	ein desgl. mit Rauchcrystallen eben daher.
1509-1510	noch 2 bruchstücken desgl.
1511	ein sogenannt Melone vom Berg Carmel
1512-1513	2 größere von einander geschlagen. eben daher.
1514-1515.	2 kleine Stücken Achatonyx
1516-1517	2 Stück orientalische Achaten als pyramiden geschnitten
1518-1519.	2 Stück dito
1520-1521	2 dito runde Täfelgen.
1522-1710	189 ~~Stück~~ kleine Stück Achaten verschiedene farbe und Schnitte.
1711	ein achat mit Zeichnung wie Menschenaugen
1712-1720	9 desgl. wie Schlangenaugen.
1721-1750	30 Stück Dendrachaten meist ~~von~~ Oberstein
1751-1753	noch 3 desgl. aus Ostindien

Praser und Chrysopraser

1754	ein gros Stück roher Praser aus Boehmen
1755-1760	6 kleine Stück desgl.
1761	eine antique Camee mit einem Vestalinnenkopf
1762	ein Ring mit 3 ~~Prasern~~ Chrysoprasen wobey 6 Brillanten und ein Rubin gefaßt sind.
1763-1768	6 Stück Praser
1769-1773	5 Stück geschnittene Praser
1774-1775.	2 rohe Chrysopraser aus Schlesien

Carneol – Chalcedon und Cacholong

Carneol

1776 Ein Carneolnierr
1777 Ein dergl. aus Persien
1778 Ein rund geschliffen Carneol Täflgen
1779 Ein geschliffen Stück Carneol
1780–1782 3 Stück Carneol von Freyberg
1783–1787 5 Stück Carneol.
1788 Ein goldner Ring mit einem antiken Carneol. intaglio. Hercules und Iole
1789 Ein Ring mit einem gegrabenen Carniol mit arabischer Schrifft. Petschafft eines Türkischen Vizirs in dem Entsatz von Wien 1683 erbeutet.
1790 Ein Ring mit einem hellen und reinen Carneol zum Petschafft geschnitten
1791–1796 6 gravirte Carneole
1797–1799 noch 3 gravirte Carneole
1800–1813 14 Stück geschnittene Carneole
1814–1832 noch 19 Stück dergl.
1833 Ein Carneol als Triangel geschnitten

Chalcedon und Cacholong

1834–1842 9 Stück Chalcedonkiesel
1843 Ein ovalgeschliffener dendritischer Chalcedon aus Island wie mit grünen Wasserfaden (conferva) durchzogen.
1844–1846 3 Stück Cacholong
1847–1849 3 Stück Chalcedon
1850 Ein Scholle onyxartiger Chalcedon
1851 Ein dergl. Scholle Carneolartig
1852 Ein Chalcedonnierr mit kleinen Crystallen aus dem Zweybrückischen
1853 Ein dergl. Nierr. ob daher.
1854 Ein halbe dergl.
1855 Ein Chalcedonscholle
1856 Ein halber orientalischer Chalcedonkiesel
1857 Ein Stück mit weißen Jaspis und Chalcedonschichten
1858 Ein großer orientalischer Chalcedonkiesel
1859–1863 5 dergl. kleinere
1864 Chalcedonachat von Eibenstock
1865 dergl. vom neuen Hammer
1866 Ein kleiner Chalcedonnierr
1867 roher orientalischer Bandchalcedon
1868 dergl. von der Insel Feroë
1869–1873 5 Stück Cacholong aus Schlesien
1874 Ein Stück angeschliffenen Chalcedony aus dem Zweybrückischen.

1875
1876
1877
1878
1879
1880
1881
1882-1884
1885.1886
1887
1888.1889
1890
1891
1892
1893
1894
1895
1896
1897
1898-1911
1912.1913
1914.1915
1916.
1917

Chalcedon und Cacholong

1875 Ein vortreffliche Zapfen Tropf Chalcedon aus Island
1876 Ein goldner Ring mit einem von Dlle Dorsch geschnittenen Chalcedon. Kopf des Socrates
1877 Ein desgl. Ring. Chalcedon mit Jaspis. Cameo. Kopf der Cleopatra.
1878 Ein desgl. mit einem Chalcedon. Kopf der Pallas.
1879 Ein desgl. Ring. ~~Cameo~~. Chalcedon mit Carneol. Cameo. Ein alter Mannes Kopf
1880 Ein Ring dito. mit einem jungen Mannes Kopf
1881 Ein Chalcedon mit weißen Jaspis. zum Petschier gefaßt.
1882-1884 3 gegraben Chalcedone.
1885-1886 2 gegraben Chalcedony
1887 Ein gegraben Himmelblauer Chalcedon
1888-1889 2 weiße Jaspise auf Chalcedon mit rothen Punkten. Köpfe des Caligula und Hadrianus.
1890 Eine Camee in Chalcedon mit weiß und gelben Jaspis. zwey Elephanten.
1891 Eine Camee in Chalcedon mit weißen und fleischfarbenen Jaspis. zwey Kälber.
1892 Eine Camee in Chalcedon mit weiß und röthlichen Jaspis. zwey Pegasus.
1893 Eine Camee in Chalcedon mit braunen Onyx. zwey Rhinoceros.
1894 Eine Camee in Chalcedon mit Carneol. zwey Hunde.
1895 Eine Camee in Chalcedon mit gelben Jaspis - zwey Chimaerae.
1896 Eine Camee in Chalcedon mit gesprengten gelben Jaspis zwey Drachen
1897 Ein roher runder Chalcedon
1898-1911 14 Stück geschliffener Chalcedone
1912-1913 2 Stück desgl.
1914-1915 noch 2 Stück desgl.
1916. Ein Täfelgen Cacholong
1917 Ein Triangel von Chalcedon

Onyx – Feuerstein –

Onyx

1918 Ein helles Stück Onyx in gelblicher matrice.

1919 Ein goldner Ring mit einem antiquen braunen Onyx. worauf ein Priapus gegraben. zwischen zwey Diamanten als Tafelsteinen.

1920 Ein dergl. Ring mit einem antiquen Onyx auf weißen Jaspis. Cameo. Kopf des Claudius.

1921 Ein goldner Ring mit einem antiquen Onyx mit weißen Jaspis und Chaludon. Cameo. Kopf der Pallas. vortrefflich gearbeitet. au jour gefaßt.

1922 Ein langer zum Pitschier aptirter Onyx mit verschiedenen Jaspis und Carneol Schichten. Kopf von Kaiser Carl VII.

1923 Ein Ring mit einer Camee. Kopf des vorigen Landgraven von Hessen Cassel.

1924 Ein Onyx mit alter Cufischer Schrifft (abbas–) zum Pitschier

1925 Ein antiker Onyx mit Chaludon.

1926 Ein gestrichter Onyx. Venus und Amor.

1927–1933 7 Stück Onyxe.

1934–1946 13 Stück geschnittene Onyxe

Feuerstein

1947–1953 7 Stück Feuerstein verschiedener Farbe.

1954 1 orientalischer Feuerstein

1955 Ein großer gelber Feuerstein

1956 Ein Feuerstein mit Quarzkrystallen von Belendorp

1957–1960 4 ausgefressene durchlöcherte Feuersteine

1961 Ein dito mit kleinen Crystallen. doublet.

1962 Ein dito Nieren mit kleinen Crystallen

1963 Ein langer gelber Feuerstein

1964 Ein abgerundeter Feuerstein mit einer Kreide Cruste.

1965 Ein Stück Feuerstein von Dannebergsthal.

1966	
1967-1970	
1971	
1972.1973.	
1974	
1975-1977	
1978-1979	
1980-1982	
1985.	
1986	
1987	
1988	
1989	
1990	
1991-2030	40
2031-2056	26
2057	
2058	
2059	
2060	
2061	
2062	
2063	
2064	
2065.2066	
2067.2068	
2069-2075	
2076	
2077	
2078-2096	19
2097-2106	10
2107	
2108	
2109-2117	
2118	
2119	
2120	
2121	
2122	
2123	
2124	
2125	
2126	

Hornstein – gefärbte Kiesel – Jaspis –

Hornstein

1966 ein Stück Hornstein mit Quarz und Blende vom Rammelsberg
1967–1970 4 Stück schwarzer Hornstein von Dannemore
1971 schwarzer Hornstein vom Fichtelberg
1972.1973. 2 Stück Hornstein von Langenbach
1974 Hornstein mit Kupfergrün von Eibenstock
1975–1977 3 Stück Hornstein vom Meisner: als Deckstein zu den Steinkohlen
1978–1979 2 Stück schwarzer Hornschiefer von Adorf im Waldeckischen
1980–1982 3 Stück schwarz und roth gestreifter Hornstein aus Sachsen

1983. ein rother Hornstein eben daher.
1984. ein grüner desgl. daher.

gefärbte Kiesel.

1985. Röthlicher Kiesel aus dem Vogtlande
1986 ein großer weiß und roth gestreifter Kiesel
1987 ein desgl. schwarz und roth gestreifter. von Frankfurt an der Oder
1988 ein gefleckter Kiesel eben daher.
1989 ein vom Wasser überall durchlöcherter gelblicher Kiesel
1990 ein dunkelgrüner Kiesel.
1991–2030 40 Stück Kiesel vom heiligen Damm
2031–2056 26 Stück desgl. daher.

Jaspis.

2057 ein achteckicht Täfelgen dunkelgrün und rother Jaspis.
2058 ein Täfelgen dunkelrother Jaspis aus Sibirien
2059 weißer Jaspachat wie ein Ei geschliffen
2060 eine weiße Jaspis Niere aus dem Zweybrückischen
2061 ein kleiner gelber runder Jaspis
2062 ein grün und roth gesprengter desgl.
2063 ein desgl. grau und weiß gestreifter
2064 ein desgl. mit roth und weißen Cirkeln
2065.2066 zwey Stück rother Jaspis
2067.2068 zwey Stück grüner Jaspis
2069–2075 7 Stück verschiedner Jaspis
2076 ein Stück röthlicher Jaspis von Auerbach
2077 ein Stück Quarz zwischen 2 braunen Jaspis Saalbändern
2078–2096 19 Stück verschiedner Sorten Jaspis. angeschliffen.
2097–2106 10 Stück verschiedner Sächsischer Jaspis
2107 roth und grüner Jaspis von Eibenstock
2108 desgl. mit Quarz eben daher
2109–2117 9 Stück verschiedner Zweybrücker Jaspis
2118 Jaspis mit Eisenglimmer von Eibenstock
2119 brauner Jaspis von Johanngeorgenstadt
2120 angeschliffner bluthrother Jaspis mit Quarz durchzogen von Wildungen im Waldeckischen
2121 angeschliffner roth und gelber Jaspis
2122 angeschliffner Jaspachat mit Quarz durchzogen
2123 geschliffner Jaspis von Neula im Barentischen
2124 Jaspis vom Brocken
2125 grün und schwarzgefleckter Jaspis eben daher.
2126 grün und weiß gefleckter. eben daher.

Jaspis

2127	ein gros Stück bandJaspis von Coburg
2128	eine rothe Jaspis Niere
2129. 2130	2 grüne desgl.
2131	ein Stück roth und dunkelgrüner Jaspis
2132	eine Jaspis Niere von der Schneekoppe
2133	ein Stück rothbrauner Jaspis
2134	ein Stück gelber Jaspis
2135	ein angeschliffenes Stück gelbrother Jaspis aus dem Zweybrückischen.
2136	ein rother Jaspis von Neustadt am Rübenberg.
2137	ein Stück desgl. aus Norwegen
2138	ein Stück dito von Blankenburg
2139. 2140	2 Stück desgl. rother Jaspis aus Ungarn
2141	ein angeschliffenes Stück grüner Jaspis aus Japon
2142–2145	4 Stück röthlicher Jaspis von Jena.
2146–2148	3 Stück desgl. vom Fichtelberg.
2149–2154	6 Stück dito von Eibenstock
2155–2158	4 Stück grüner Jaspis vom Fichtelberg
2159	desgl. von Schneckengrün in Sachsen
2160. 2161	2 desgl. aus dem Vogtlande
2162–2164	3 desgl. vom Harz
2165. 2166	2 kleine Stück dito aus der Schweitz
2167	ein Stück roth und schwarzer Jaspis.
2168. 2169	2 Stück grauer Jaspis von Coburg
2170	weißlicher Jaspis von Kraeslitz in Boehmen
2171	ein angeschliffenes Stück roth und weiß geaderter Jaspis
2172	Jaspis mit Quarz durchzogen von Cellerfeld
2173	ein abgerundet Stück roth und braun gefleckter Jaspis
2174	Coburger bänder Jaspis
2175. 2176	2 Stück weißlicher Jaspis mit Sonnenartigen figuren mit Chalcedon – von der Schneekoppe
2177	ein goldener Ring mit einem antiquen weißen Jaspis auf Chalcedon. Cameo. Kopf des Socrates
2178	ein Ring mit einem grünen Jaspis zum Petschier
2179	ein Ring mit roth und grün gesprengten Jaspis zum Petschier
2180	ein Ring mit grünen, und weiß und roth gesprengten Jaspis zum Petschier
2181	ein Ring mit grau und grün gesprengten Jaspis.
2182–2185	4 Stück gravirte weiße Jaspise
2186	1 desgl. gelblicher
2187. 2188	2 desgl. röthliche
2189. 2190	2 desgl. gelbe gravirte Jaspise
2191.	ein desgl. rother
2192.	ein desgl. schwarzer
2193–2197	5 desgl. grüne
2198. 2199	2 desgl. grün und rothe
2200	ein desgl. grau und weißer
2201	ein rother Jaspis. Cameo mit 2 Drachen.
2202	ein desgl. roth gesprengt.

2203
2204
2205
2206
2207
2208-2210
2211-2228
2229-2231
2232-2236
2237. 2238
2239
2240
2241
2242
2243
2244
2245
2246. 2247
2248. 2249
2250
2251. 2252
2253
2254. 2255
2256
2257-2261
2262
2263
2264
2265
2266
2267
2268
2269
2270
2271
2272
2273
2274
2275

Jaspis – Sandstein – Filtrirstein –

2203 fin rauch und rother Jaspis. Cameo. mit 2 Hasen.
2204 fin rauher Jaspis dergl. mit einem Kopf.
2205 fin flammichter dergl. mit ein Kopf.
2206 fin gelbbrauner dergl. mit einem Kopf
2207 fin dunkelbrauner dergl. mit einem Kopf
2208-2210 3 Stück rother Jaspis
2211-2228 18 Stück schwarzer Jaspis
2229-2231 3 Stück rother Jaspis
2232-2236 5 Stück grüner Jaspis
2237. 2238 2 Stück roth und gelber Jaspis
2239 fin D. dergl.
2240 fin Stück röthlichgrauer Jaspis
2241 fin Stück grauer Jaspis
2242 fin länglichter roth und grüner Jaspachat.
2243 fin Kügel von rauher Jaspis, Chalcedon und Onyx mit fortifikatorisch Figuren.
2244 fin täflgen roth und rauh gefleckter Jaspis
2245 fin dergl. gelb und grüner.
2246.2247 2 Stück dunkelgrüner Jaspis mit blutrothen flecken (Heliotrop)
2248.2249 2 dergl. heliotrope.
2250 fin grosser schwarzer fein geaderter Jaspis (pierre d'Egypte)
2251. 2252 2 dergl. pierres d'Egypte
2253 fin geschliffen täflgen pierre d'Egypte dendritisch durchzogen. in mit Tabakblei gefaßt.
2254.2255 Zwey glatt fein geschliffene Täflgen von Pierre d'Egypte

Sandstein

2256 Sandstein von Harenberg, worin sich der steinichste Mergel findet.
2257-2261 5 verschiedene roth Sandsteine ohne Leser
2262 röthliche Sandsteine von Brocken
2263 fin roth Sandsteinband
2264 fin gelber Sandstein
2265 Kupferhaltiger Sandstein
2266 fin grosse halbe Sandsteine Niere, wie ein halbes Brod.
2267 Sandstein mit Kieselgrund von Ilmenau
2268 fischsalziger Sand von Leipzig
2269 dergl. Zerbrochen Porzellan von Breda
2270 Sandstein von Almerode zu den Schmelztiegeln
2271 Sandstein von Bruck in Schwaben
2272 Sandstein von Leipzig
2273 Glimmerig Gestein mit Sand von den Sachsenern

Filtrirstein

2274 fin Stück Filtrirstein von den Azorischen Inseln.
2275 fin grosse Kugel mit Filtrirstein gefüllt. ohne Leser.

Granit. Porphyr. Wacke. Pouddingstone. sogenannte Donnerkeile

Granit

2276 Ein Stück Granito rosso e bianco antico
2277 Ein ~~Z~~ angeschliffen Stück grauer Granit
2278 Granit mit Zwitter von Eibenstock
2279 Granit von Münzenberg in der Wetterau
2280 glimmriger Granit von Ehrenfriedersdorf
2281 desgl. von Schleiz
2282 desgl. von Stollberg
2283 weißer Granit vom Brocken
2284 Granit mit Glimmer und Feldspat vom Fichtelberg
2285 Ein Granit Kiesel aus Sachsen.
2286 Ein gros St. weißlicher Granit
2287 Ein Granitmur vom Fichtelberg
2288 lockrer Granit vom Fichtelberg
2289-2303 15 Stück glimmrig granitartig Gestein ~~vom~~ vom Brocken
2304-2306 3 Stück granit eben daher.
2307 Ein Stück Grisbergerstein aus der Schweiz
2308 Ein geschliffen viereckt Täfelgen einer Art Grisbergerstein.

Porphyr

2309 Ein Stück Porfido di Spagna
2310 Ein abgerundet Stück porphyr
2311 Ein Bruchstück antiken porphyr
2312 Ein Stück vom Arm eines aegyptischen Sphynx.

~~Porphyr~~

Wacke

2313 Ein angeschliffen Stück gelbbraune Wacke aus dem Zweybrückischen
2314 Wacke mit Kupfergrün von Blankenburg

Poudding-Stone

2315 Schwarze schwere Pouddingstone mit eingebackenen Conchylien aus dem Rethelois in Champagne
2316 Mit Eisenocher zusammengebackene kleine Quarzkiesel.
2317 desgl. nebst einer zugleich mit eingebackenen Stuckmodel. von Gibraltar.

sogenannte Donnerkeile

2318-2320 3 Streitaexte mit Löchern
2321. 2322 2 flache Opfermesser.

1
2
3
4
5
6
7–9
10
11
12
13
14
15–17
18
19. 20.
21–23.
24
25
26
27
28
29
30
31
32
33
34
35
36
37
38–40
41
42
43
44
45

Thon – Porcellanfrden – Porcellanversuche

Thonigte Steine

~~gemeiner~~ Thon

1 grauer Thon von Bornholm
2 weisser Thon eben daher
3 dergl. lockrer. eben daher.
4 schwarzer Thon auch von Bornholm
5 gelber Thon desgl. daher.
6 Thon von Höffen
7–9 3 Stück gelber Thon.
10 roher Thon von Almerode zu den Schmelztiegeln.
11 dergl. praeparirt
12 eine ungebrannte Scherbe von diesem Thon
13 eine Capelle davon.
14 dergl. Thon. zu Hessischen Steingut.
15–17 3 Stück Thon mit kleinen Marcaditen von Osnabrück
18 weisser Thon von Königsee
19. 20. 2 Stück weisser feiner Thon
21–23. 3 verrückte Stücken feine Coelner Erde.
24 Cölnische Pfeifen Erde von Frechen im Jülichschen
25 feine weisse Thon Erde von Schwarzenfeld bey Eger.
26 Englische Walkererde.
27 Walkererde von Almerode

Porcellanfrden und Porcellanversuche.

28 Porcellanerde von Küstrin
29 Sächsische Porcellanerde
30 Japanische Porcellanerde
31 4 paar Tassen vom allerfeinsten dünnsten ältesten Chinesischen Porcellan
32 4 paar dito sechseckicht. blau
33 4 dergl. Obertassen achteckicht.
34 4 paar Tassen Japanisch Porcellan. blau mit gold.
35 4 paar desgl. die Untertassen mit bunten Rand.
36 ein klein Chinesisch Saffran Töpfgen; alte Arbeit; gekäntert.
37 2 kleine Krüge von alten Chinesischen Porcellan. blau
38–40 3 Stück kleine Chinesische Vasen.
41 eine Chinesische Untertasse mit sauber gemalten Europäischen Frauenzimmer. die physiognomie doch immer à la Chinoise.
42 eine unzüchtige Grouppe aus Chinesischen Porcellan
43 2 Chinesische Figuren, Mann und Frau aus Porcellanthon.
44 4 Chinesische Musicanten. eben dergleichen Arbeit.
45 ein Chinesischer Spielnapf von braunen Porcellan mit eingeschnittenen Figuren.

Porzellanversuche

46. 47. 2 paar Tassen. ähnlich braun gemalt. die eine altchinesisch. die andere Meisnisch.

48 4 weiße Untertassen. allererste Probe von Meisner Porcellan vom Baron Boettger selbst gemacht.

49 4 dergl. weiße Chocoladetassen.

50 4 dergl. mit Henkeln

51 2 Chocolade Tassen mit Henkeln. auch alt Meisnisch. fast wie Schottisches Steingut.

52 Eine Meisner Untertasse, bläulicht gemalt. wobey die Farbe angefangen wieder in ihre metallische Gestalt über zu gehen.

53 Eine Soucoupe mit Büchse und Deckel von Meisner porcellan ~~vergoldet~~. mit türkischen Kriegsoperationen. en mignature.

54 Ein Stockknopf von der ersten Probe des Fürstenberger Porcellains ohne glasur, mit dem portrait des Baron Langen Stifters der fabric und nachherigen Dänischen Oberjägermeisters in Norwegen.

55 Eine kleine Vase von Fürstenberger porcellain erster Probe; woran die blaue Farbe noch nicht stehen wollen.

56 Eine kleine Sauciere von Fürstenberger porcellain. erster Versuch.

57 Ein paar graue Tassen von dergl. Porcellan. woran die Farbe schon ziemlich steht.

58 Eine Untertasse. schon ~~ge~~ besser blau gemalt.

59 Ein paar Tassen von dergl. Porcellain. ~~ll~~ grau mit schönen Mahlwerk.

60 Ein paar dergl. bunte Tassen.

61 Eine weiße dergl. Obertasse. ziemlich durchsichtig.

62 Ein grauer Tabakspfeifenkopf mit bunten Farben. auch Fürstenberger Probe.

63 2 Chocoladenbecher von dergl. Porcellan.

64 Ein dergl. Figur als Meerkatze.

65 Ein Bruchstück von einem Porcellanofen

66 2 patronen von Porcellanthon und Scherben, worauf die Tassen in Fürstenberg gebrannt werden.

67 Ein Teller wahre Fayence (Majolica) mit Gemälde von Raphael

68 Ein Pavian. Chinesische Fayence.

69 Eine ~~[illegible]~~ Laninchen. grüne Chinesische fayence.

70 Ein Hund und eine Katze von Fayence.

71. 72 2 Figuren zum räuchern. von fayence.

73–75. Ein Untersatz von Schottischen Steingut mit einer Theebüchse und Milchtöpfgen. grau mit weißen blumen en bas relief.

Mergel

76 gelber mergel von Chemnitz
77 mergelthonerde aber dasselbe
128 mergel letten von der Aue
129-131. 3 Stück röthliche und grünliche Mergel
132-152 21 verschd. Mergel stufen von Cornelinsberg bey Wolfenbüttel
153-169 17 dergl. verschiedene art aber dasselbe.
170 Kreidel von Liebenstock

78 – 127. 50 St. verschieden gefärbte Mergelarten aus Ober Sachsen.

Umbra

171. 172 2 große Stück feinbraune Umbra
173 Umbrartige Letten in Nestern zwischen dem petrefacten Schiefer von Wurmbergshausen im Waldeckischen.
174 Umbra aus Norwegen.
175 Colnische Umbererde von Liblar
176 dergl. von Frechen im Jülichschen.

Colus

177 weisser colus aus Norwegen
178 gelber Bolus aber dasselbe
179. 180. zweyerley rothe Bolus aber dasselbe
181 rothe gemahlene Bolus von Vieto
182 schwarzbraune Erdfarbe aber dasselbe.
183 schwarze Erdfarbe
184 dergl. von Borkhardsdorf
185 braune feinschiefrige Erde.
186 braune Erde von Artern
187 Erdfarbe aus Steiermark
188 grüne Erdfarbe aus Cornwall
189 Berggrün von Yorck
190 rothe Erde aus Cornwall
191 gelbe Nürnberger Erde
192 rothe dergl. Erde.
193 rothe Erde aus der Wetterau
194 gelbe Englische Erde.
195 Laubacher Erde.
196 Rothstein von Coburg
197-200 4 Stück feinen Rothstein

Terra Sigillata

201 Tensung eine art chinesischer Siegelerde als Paste in form kleiner Götzen.
202 fein chinesischer Thonerde aus rother Siegelerde.
203 fein vierecktes chinesisches glattes aus dergl. Siegelerde.
204-210 7 Stück ächte Türkische Terra sigillata Lemnia
211 ein Stück dergl. von der Insel Malta.
212 fein dergl. aus dem Anhaltischen
213-216 4 dito aus dem Brandenburgischen
217-221 5 dergl. von Goldberg in Schlesien
222 Schawitzer terra sigillata
223. 224 2 dergl. aus Sauer.
225 dergl. von gr. von Kolowrat
226-240 15 Stück verschiedene terra sigillatae

Steinmark, Speckstein, Nierenstein, Lavezzi, Serpentinstein

Steinmark

241–244 4 Stücken Steinmark aus Norwegen
245 Steinmark aus dem Steinbruch zu Pirna
246 ein Stück desgl. daher.
247 Steinmark von Ranis
248 ein viereckt Täfelgen weiß Steinmark
249 ein Stück gelb und rothbraun gestrichtes Steinmark
250–252 3 Stück weiß und rothes Steinmark
253 roth und grün gefleckts Steinmark vom Harenberge.
254 gelbes Steinmark von Theeschnitz
255 Steinmark von Cremnitz
256 desgl. vom Brocken.
257 desgl. von Steinthalleben im Sondershausischen.
258 ein Täfelin terra miraculosa Saxoniae

Speckstein

259 eine gehenkelte Schaale von grau und rothen Chinesischen Speckstein von außen mit durchbrochnen Laubwerk garnirt.
260 eine Chinesische Ecole des filles aus Speckstein. 12 Tafeln.
261 ein Chinesischer flacon von durchbrochner Arbeit aus Speckstein.
262 eine Chinesische Theebüchse aus Speckstein
263 eine desgl. Theekanne aus Speckstein.
264 6 paar Tassen aus Speckstein.
265 röthlicher Speckstein aus dem Barentischen
266 grünlicher Speckstein aus Sachsen
267 desgl. aus Island.
268 grüner Speckstein aus Italien.
269 Speckstein mit Bleyglanz von Schleiz im Vogtlande.

Nierenstein

270 ein gros Stück Nierenstein, roh.
271 ein geschliffen viereckt Täfelgen von Nierenstein.
272 ein desgl. Täfelgen

Lavezzi oder Topfstein

273. 274 2 Stücken Lavezzi aus Graubünden
275 ein roh Stück Topfstein
276 ein länglicht viereckt Stück desgl.
277 Lavezzi aus Grönland
278 desgl. aus Norwegen.

Serpentinstein

279–328 50 viereckt Täfelgen von allen Sorten grünen, grauen und rothen Zöplitzer Serpentinstein.
329 1 Stockknopf von Serpentinstein
330 eine kleine Büchse davon
331–340. 10 Stück Serpentinstein von Schleiz

341
342. 343
344
345
346
347
348
349. 350
351
352
353
354
355
356
357
358
359
360. 361
362
363
364
365
366
367
368
369
370
371-374
375
376
377
378-386
387
388
389
390
391
392
393
394
395
396
397
398
399
400
411-412
413-415
416
417-419

Glimmer

341 Glimmer in seiner matrice von Solothurn
342-343 Zweyerley Glimmer aus Baiern
344 grüner Glimmer in braunen Ocker von Johanngeorgenstadt
345 braunen Glimmer aus dem Barentischen
346 dergl. von Hohlstein
347 dergl. von der Ecker
348 rother Glimmer vom Brocken
349-350 2 Stück röthlicher Glimmer von den Sauhausern
351 glimmrig röthlig Gestein
352 Goldfarbner Glimmer
353 gelber Glimmer von der Ecker.
354 Glimmer vom Fichtelberg
355 dergl. ~~[illegible]~~ mit Quarz eben daher
356 dergl. mit Quarz und Spat eben daher.
357 dergl. von Schleiz
358 schwarz glimmrig Gestein aus dem Brandenburgischen.
359 glimmrig Gestein von den Sauhausern
360-361 2 Stück dergl. vom Fichtelberg
362 dergl. von Blankenburg
363 5 St. Glimmer von den Sauhausern.
364 grober schwarzglänzender Glimmer von Ehrenfridersdorf.
365 Schwarzgefleckter Glimmer von der Werre.
366 2 Stück Glimmer vom St. Niclaus bey Eger.
367 Goldglimmer von Sumatra
368 2 St. goldhaltiger Glimmer vom Eulenloch
369 dergl. von den Sauhausern.
370 ein dergl. mit Quarz.
371-374 viererley dergl. vom Fichtelberg
375 noch 6 Stück dergl. daher.
376 noch 1 große Glimmerkörner,
377 dergl. in groben Körnern daher.
378-386 9 Sorten dergl. von Hohlstein.
387 gelber güldischer Glimmer und Letten.
388 Eisenglimmer von Reichmansdorf
389 dergl. von St. Niclaus bey Eger
390 dergl. von Stollberg
391 dergl. mit Quarz von Blankenburg
392 dergl. mit Quarz aus der Schwarze
393 schwarzglimmriger Eisenstein von Saalfeld
394 5 Stück glimmrig Gestein von den Kiefhausern.
395 2 St. glimmrig Gestein.
396 ein lang Stück strahlicher Glimmer mit Quarz aus Pommern.
397 fettglimmrig Gestein aus Plauen.
398 güldischer Glimmer von der Katzenhütte
399 glimmrig Gestein mit gelber sandiger Einfaßung
400 Körniger Glimmer mit rothem Wetzstein eingefaßt,
401-412 12 Papiere mit verschiedenen Glimmersorten vom Fichtelberge
413-415 3 dergl. mit Glimmer von Hohlstein
416 ein dergl. mit Glimmer von den Sauhausern
417-419 3 Glasgen mit gänsekothigen Glimmer

Talk, Wasserbley, Slut, Amianth und Asbest

Talk

420.421. Zweyerley grüner Talk aus dem Salzburgischen
422 Goldtalk aus der Oberpfalz
423 Goldtalk aus Ungarn
424 Silber Talk aus der Oberpfalz
425 Silber Talk aus Boehmen
426 dergl. andere Art.
427 Talk aus der Tattarey
428 straliger Talkglimmer
429 Silber Talk mit Blende von Joachimsthal in Boehmen.

Wasserbley oder Molybdæna

430.431. 2 große Stücken sehr feine Pfälzer Molybdæne
432–437 6 Stück dergl. daher.
438.439 2 Stück Passauer Molybdæne
440 gröbere und feinere Molybdæne mit Bergart aus der Pfalz
441 Molybdæne in Quarz von Altenberge
442 feines Wasserbley von Altenberge.
443 feines dergl. Wasserbley.
444 Molybdæne aus Cumberland
445 Molybdæne in Spat von Altenburg
446–449 4 Stufen dergl. daher

Slut oder Russisches Jungfernglas

450 Eine viereckte Tafel rothbraunes Slut aus Sibirien
451 Ein Blat Slut in halber Bogengröße aus Russland
452 Ein Stück dergl. daher.
453 dergl. in quarziger Gangart.
454 Slut wie Silberglänzend vom Herzog August bey Freyberg
455 dergl. von Geier in Sachsen
456 dergl. von Zinnwalde in Boehmen.
457 dergl. auch daher.
458 dergl. von Breysing

Amianth und Asbest.

459 Asbest aus Moscau
460 dergl. aus Ungarn
461 dergl. aus dem Saalberge in Schweden
~~Bergpapier mit Spat. oben daher.~~
462 unreifer Asbest.
463–466 4 Stück reifer Asbest aus Arabien
467.468 2 Stück dergl. aus Sibirien
469 unverbrennliche Leinwand aus dergl. Sibirischer Asbest
470 Ein halber Bogen Asbest Papier.
471 kleine Stücken Asbest Papier verschiedener Art.
472 Sibirischer feiner Asbest mit Saalbändern von Nierenstein
473 Amianth aus Sachsen.
474–491 18 Stück unreifer Asbest ~~aus~~ von Schleiz

	Am
492	gek
493	[illegible]
494	Berg
495	Berg
496	Berg
497	[illegible]
498	Ein g
499	Ein –
500.501	2 [illegible]
502–515	14 [illegible]
516	Ein g
517	Ein [illegible]
518	Kuß
519	Ein [illegible]
520	Ein [illegible]
521	Glein
522	[illegible]
523	Schwa
524–526	3 St
527.528	2 St
529	Ein [illegible]
530–532	3 [illegible]
533	Schwa
534	Gerib
535–537	3 Ge
538–541	4 St
542–545	4 St
546	Gerib
547.548	2 St
549	Gerib
550	Quarz
551	roth [illegible]
552.553	2 St
554.555	2 St
556	Gerib
557–559	3 St.
560	Silber
561	gelber
562	gelber
563–576	14 St
577	Fischgr
578	Größt

Amianth und Asbest, Schiefer, schwarze Kreite, Probirstein, Gneis –

492 geklopfter Schleizer asbest
493 Deckstein zum Schleizer asbest
494 Bergleder aus Schweden
495 Bergfaxier mit Spat aus dem Saalberge in Schweden
496 Berghork aus Sachsen
497 dergl. von Johanngeorgenstadt

Schiefer

498 ein gros Stück Schiefer zwischen beiden Saalbändern von Goslar
499 ein dergl. kleineres mit Kalkspat Saalbändern eben daher
500.501 2 kleine Schiefer nieren eben daher.
502–515 14 Schiefer nieren von Osnabrück
516 ein grober Schiefer mit Kies Saalband.
517 ein Schiefer Stifft aus der Schweiz
518 Kiesigter Schiefer von Suhla
519 ein Stück Schiefer mit einem Spiegel.
520 ein Schiefer nieren Doublet; inwendig mit Kalkspatcrystallen

Schwarze Kreite

521 glimmrige schwarze Kreite
522 weiß gebrannte schwarze Kreite
523 schwarze Kreite aus Sibirien, von sehr feinen geschmeidigen Korn.
524–526 3 Stück schwarze Kreite von Osnabrück
527.528 2 Stück dergl.

Probirstein

529 ein rund Stück Probirstein
530–532 3 viereckt geschliffene Probirsteine

Gneis

533 schwarzglimmriger Gneis aus Sachsen
534 Gneis mit Quarz und Glimmer aus dem Erzgebürge
535–537 3 Gneisnieren vom Brocken
538–541 4 Stück Gneis von Schneeberg
542–545 4 Stück grauer Gneis von Freyberg
546 Gneis mit eingesprengten Quarz aus Boehmen.
547.548 2 Stücke Gneis aus Norwegen
549 Gneis mit Kies. eben daher.
550 Quarziger Gneis mit Silberhaltigen ~~Kies~~ bleyglanz von Bergen in Norwegen.
551 roth und weiß gesprengter Gneis aus Sachsen.
552.553. 2 Stück glimmriger Gneis von der Ecker
554.555 2 Stück dunkler Gneis eben daher.
556 Gneis vom Fichtelberg
557–559 3 St. Gneis vom Brocken
560 Silberhaltiger Gneis. eben daher.
561 gelber Gneis von Stollberg.
562 gelber Gneis andrer Art.
563–576 14 Stücke verschiedener Gneis
577 Pechgneis von Freyberg.
578 geröstetes Pechgneis. eben daher.

Letten

579 lettige Erde von Leipzig
580 verhärtete Letten von Feroë
581.582 2 Stück Letten vom Brocken
583 gelbe Letten aus Sachsen
584 glimmerige Letten mit durchwachsenen Wurzeln
585 ß graue Letten aus dem Diebsloche bey Stollberg.
586 # schwarze Mercurialische Letten.

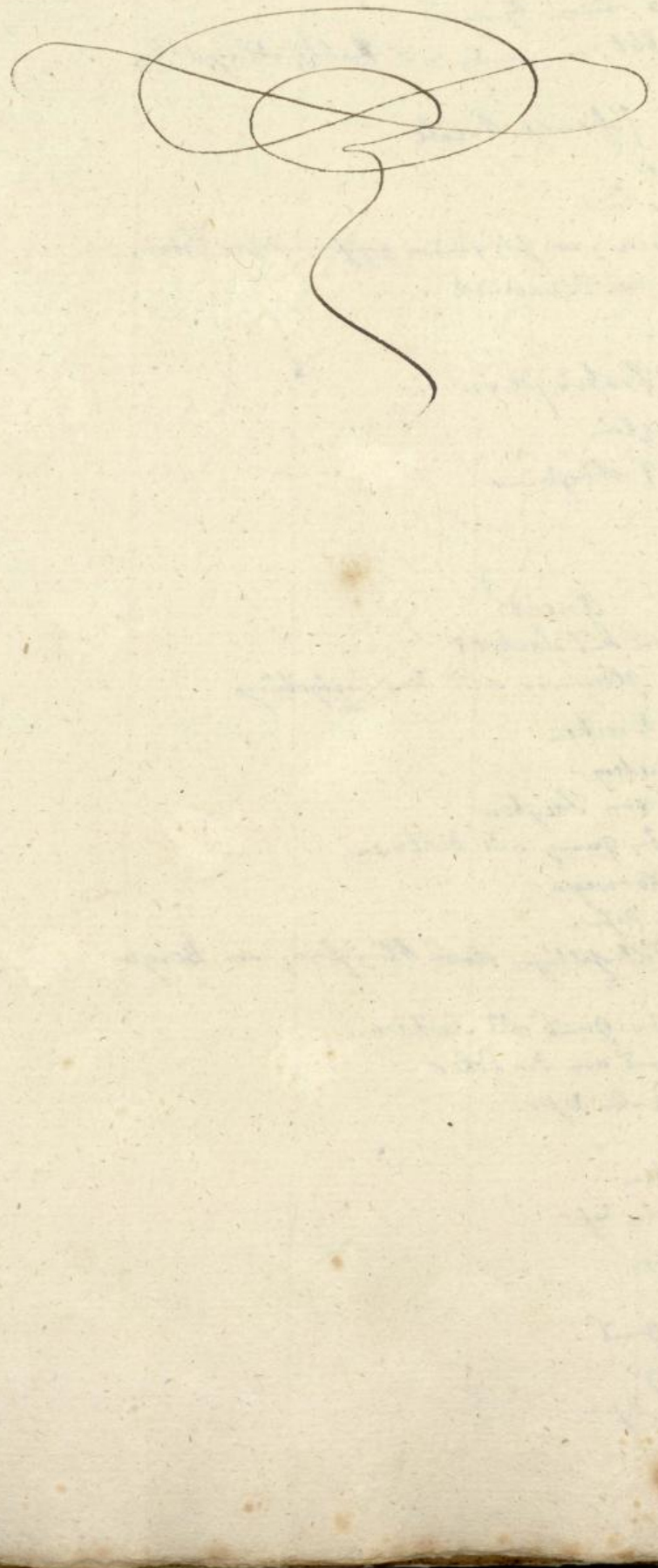

Kalkartige Steine

Kalkstein

1 Ein Stück Kalkstein von Hemmern
2-4 3 Stück dergl.
5 Ein weißer Kalkstein.
6 Ein brauner Kalkstein mit taubenhälsigen Anflug.
7 Ein gelber Kalkstein
8 Ein länglicht viereckter Kalkstein von Rüdigsdorf
9-11 3 Stück Kalkstein von Mariengarten
12-13 2 Stück brauner Kalkstein inwendig mit Kalk Crystallen.
14 Eine Kalksteinniere inwendig mit Crystallen.
15 Eine halbe dergl. Niere
16 Ein grauer Kalkstein mit dunkler Kern. vom Heinberg.
17 Ein Stück von Wasser ausgehölter Kalkstein
18 Eine Kalkniere vom Cornelius berge bey Braunschweig
19 Eine gelbe Kalkniere
20. Ein rothglimmriger Kalkstein
21-23 3 Stück mit Kalk übersinterter Schiefer. von Adorf im Waldeckischen. (Folge eines ehmaligen Kalkofens).
24-25 2 streifige Kalksteine
26 straliger weißer Marmor und gemeiner Kalkstein in wechsels weißen Schichten vom Heinberg
27 straliger Kalk mit petrefacten in gemeinen Kalkstein. eben daher.
28-29 2 Stück fasriger Kalk eben daher.
30-31 2 Stück langstraliger Kalk. eben daher.
32-33 2 graue Stücken straliger Kalk. aus der Leine bey Goettingen.
34 röthliger straliger Kalk vom Heinberg
35 Ein schiefriger Kalkstein. vom Rammelsberge
36-39 4 Stück Kalkschiefer aus dem Pappenheimischen.

Marmor

40	Verde antico
41 45	Verde di Firenza
42 44	Verde di Candia
43 45	Giallo antico
4 48	Giallo di Volterra
45 ~~49~~	dergl. mit ander Farb
46 52	Rosso di Moscona
47 53	Rosso di Francia
48 ~~51~~	Diaspro di Corsica
49 ~~54~~	Brocatello di Spagna
50 ~~58~~	Fiorido di Sicilia
51 ~~59~~	Mischio di Serravezza
52 ~~60~~	Pozzevera
53 ~~61~~	Alabastro orientale
54. 55	zwey Stück Alabastro di Montalcino
56 57.	zwey Täfelyn Verde antico
58 X	ein Täfelyn antiquum Marmor – flinsschwarz mit schwarzgrünen Adern
59. 60	2 Stück Rosso antico
61. 62	2 Stück Giallo antico
63. 64	2 Stück brocatello
65	ein antiquer Marmor – flinsstück
66	ein antiquer Marmor – weiß mit grauen Adern
67. 68	zwey Stück alabastro orientale
69	ein Täfelyn grauer Marmor
70 – 79	10 Täfelyn graues Marmor. aus Norwegen, Blankenburg, Barenth u. a. Orth.
80 – 83	4 Täfelyn dünkelgraues Marmor
84	ein graues Marmor mit Schwefelkies eben durchzogen.
85 – 89	5 Täfelyn weisse Marmor
90 – 91	2 Täfelyn gelbe Marmor
92. 93	2 Täfelyn schwarze Marmor
94	ein dergl. grüner Marmor
95	ein dergl. rothes Täfely
96	ein dergl. rothbraun.
97	ein schwarz und ~~braun~~ weiß Marmor Täfelyn
98	ein schwarz und weiß gestreifter Marmor
99. 100	zwey dergl. schwarz und weiß gefleckt
101 — 111.	11 Täfelyn weiß und graue Marmor
112 – 120	9 dergl. bunte Marmor
121	ein Täfelyn weisse weiße und graue Marmor
122	ein grose Tafel von weißgefleckten Blankenberger Marmor.
123	ein grau Marmor Täfelyn
124	ein grose Tafel schwarz und weiß gestreifte Marmor aus dem Salzburgischen

NB. Von 40 bis 69 sind die Zahlen ausgelöscht, die Marmors bey ab-stehen wie bey der Ordnung nun gesetzt worden

s. 126	2
127	
128	
129-133	5
134	
135	
136-137	2
138-146	9
147-148	2
149-154	6
155	
156	
157-158	2
159-165	7
166	
167	
168	
169	
170-183	14
184-187	4
188-192	5
193	
194	
195	
196	
197	
198	
199	

marmor – Lapis lazuli – Kreite – Mondmilch – Bergmehl.

125.126 2 Tafeln Barenthen Marmor
127 dunkelrother weißgefleckter Marmor
128 röthlicher Marmor mit grauen runden Flecken
129–133 5 bunte Marmorarten in Eyerform
134 ein gelber Marmor, als Vexir dose.
135 ein schwarzes Marmortäfelgen mit aufgeätzter Schrifft.
136.137 2 schwarz und weiße Marmorkugeln
138–146 9 kleine graugelblich dendritische Marmorkugeln.
147.148 2 roth und weiße Marmoreyer
149–154 6 Täfelgen Petrefacten Marmor vom Heimberg

Lapis lazuli

155 ein klein Stück antiquer Lapis lazuli
156 Lasurstein aus Tyrol
157.158 2 Stück Lasurstein mit Kies aus America
159–165 7 rohe Stück Lapis lazuli
166 1 angeschliffen Stück desgl.
167 ein Stück Lapis Armenius
168 ein antiquer Lapis lazuli. mit einem Löwen zum Pitschier
169 ein moderner Lapis lazuli. mit Kopf von Vitellius.
170–183 14 Stück Lapis lazuli
184–187 4 Stück desgl. größer.
188–192 5 Stück desgl. kleiner.

Kreite

193 sehr feine Kreite aus dem Veronesischen
194 röthliche Kreite aus England
195 Kreite von Kent
196 Blöcke von der Insel Rügen
197 gelbe Kreite von Gergenisch

Mondmilch und Bergmehl.

198 Mondmilch aus Italien
199 Bergmehl von Sitzingen.

Tophstein, Incrustate &c

200 verschiedene Sorten Tophstein aus dem Wisbade
201 ein rund Stück Tophus von Königslutter
202. 203 2 Stück desgl. daher.
204. 205 2 Stück desgl.
206 Tophstein von Kreisen
207 Tophstein mit Gwarzkrystallen die er incrustirt hat.
208 weißer Tophsinter aus Sachsen
209 ein desgl. Sinter Schotte auch aus Sachsen
210. 211 2 Stück Kalksinter
212 ein übersinterte Schnecke
213 ein Tophincrustat von Königslutter
214 – 216 3 incrustirte Schnecken daher.
217 ein incrustirter Ring daher.
218 incrustirt Moos und Schnecken. eben daher.
219 Incrustat von einer Wasserröhre von Salzdahlen
220 ein Stück desgl. aus einer Wasserröhre
221 ein Stück übersintert Gestrüppe
222 Tophstein in einem Topf angesintert.
223 Tophstein mit Conchylien von Blankenberg
224 Tophstein von den Gradirwerken zu Salz der helden
225 verschiedene Coburger Blätter abdrücke
226 ein Stück Baumast mit Moos, incrustirt – von der Papiermühle bey Wehnde
227 ein Stück Moos incrustat. aus dem Fürstenbrunnen bey Jena.
228 ein Tangelholz zwey im Carlsbad incrustirt.
229 ein Buchsbaum eben so incrustirt. auch daher.
230 ein incrustirter Krebs. eben daher.
231 noch allerhand incrustate eben daher.
232 ein incrustirt Vogelnest von Artern.
233 allerhand incrustate aus dem Wisbade
234. 235 2 desgl. von Königslutter
236. 237 2 desgl. aus Sachsen.
238. 239 2 Stück übersinterte Bergart vom St. Andreasberge.
240 Erbsenstein von Saalfeld
241 – 243 3 Stück dito vom Carlsbad
244 1 braunroth Täfelgen desgl.
245 pisolith von Wolfenbüttel
246 desgl. von Zwickau
247 – 255 9 Stück verschiedene pisolithen
256 ein großer rother knoffiger Kalkstein mit ~~Oolithen~~ Rogensteinen.
257 – 274 18 Stück Oolithen verschiedener Gattung
275 1 Schachtelgen voll Erbsensteine
276 Rogenstein aus dem Hildesheimischen
277 mehrere Sorten Rogenstein womit das Closter Hamersleben aufgemauert und gepflastert ist
278 ein Stück Tophstein von Tivoli
279 – 284 Sechserley Confetto di Tivoli.
285 – 287 Dreyerley Blumenkol von Tivoli.

288
289
290. 291
292. 293
294. 295
— 296
297
298
299
300
301
302
303
304
305
306. 307
308
309 — 311
312
313
314
315
316. 317
318
319 — 321
322
323
324 — 328
329
330
331
332
337
339
340
341
342 — 345
346 — 349

Tropfstein oder Stalactit

288 Stalactit von Saalfeld
289 Flöz mit Stalactit von Blankenburg
290. 291 2 Stücke Stalactit Sinter aus der Baumannshöle
292. 293 2 Stück nierenförmiger Kalksinter von Gittel
294. 295 2 Stalactiten von der Plesse
— 296 Ein dergl. von Iberg bey Gittel
297 Stalactit von Coburg
298 dergl. aus dem Carlsbad.
299 Ein St. dergl. strahlicht
300 ganz weißer Kalksinter aus der Baumannshöle
301 Ein crystallisirter Kalksinter eben daher.
302 Ein ähnlich Stück gelber Kalksinter eben daher
303 Ein Stück Tropfstein Säule aus der Baumannshöle
304 Ein Stalactit Zapfen eben daher
305 Ein großer Zapfen eben daher
306. 307 2 dergl. kleiner auch daher
308 Ein sehr großes flaches Stück Sinter
309 — 311 3 große Stücke dergl.
312 Ein dergl. kleineres Stück.
313 Ein dergl. länglichtes röthliches Stück
314 Ein dergl. gelb und braun wellenförmig durchzogen wie Band Jaspis.
315 Keulenförmiger Kalksinter von Rouen
316. 317 2 Stalactiten von Iberg im Blankenburgischen
318 Ein Stück Kalk mit kleinen Sinter Säulgen aus der Baumannshöle
319 — 321 3 Stück Sinter eben daher
322 derber durchsichtiger Kalksinter
323 feiner astiger Kalksinter
324 — 328 5 Stück nierenförmiger gelblicher Tropfstein
329 Ein weißes Stück Stalactit
330 Ein dergl. gelbes Stück
331 Ein Stück Sinter Scholle mit Kalkspatlrystallen
332 Ein St. dergl.
333 Ein außerordentlich schöner keulenförmiger hohler Stalactit Zapfen mit ganz kleinen Kalkcrystallen garnirt von Rouex in Bretagne.
334 — 337 4 Stück nierenförmiger Kalksinter
338 Kleine Corallenähnliche Stalactiten auf Kalkstein vom Heinberg
339 dergl. von Ammenhausen im Waldeckischen.

Eisenblüthe

340 Eine große Eisenblüth Druse aus dem Steiermärkischen
341 Eine sehr große schöne Druse dergl.
342 — 345 4 kleinere dergl. Drusen
346 — 349 noch 4. dergl. Drusen.

Kalkspat

A) cubischer Kalkspat

350 Ein sehr große weißliche Scholle mit sehr regulären schönen Kalkwürfeln. vom Harz
351 Ein sehr große gelbliche dicke Druse. eben daher
352 Eine große blaßgelbe Druse desgl.
353 Ein desgl. dunkelgelbe Druse

B) Doppelspat oder sogenannter Isländischer Crystal

354 Ein sehr großes schmutzig gelbes Stück Doppelspat. vom Harz
355 Doppelspat von Münster
356 desgl. aus Ungarn
357 Ein gros Stück desgl.
358 röthlicher Doppelspat mit Saalband von irregulären Kalkspat-Crystallen aus dem Waldeckischen
359 Eine Druse undurchsichtiger Doppelspat mit Bleyglanz
360 gelblicher Doppelspat von Linden bey Hannover
361 desgl. undurchsichtig auch daher.
362 weißer Doppelspat vom Harz
363 Ein Stück undurchsichtiger Doppelspat.
364 Ein großer Rhombus Doppelspat aus Island
365. 366 2 desgl. kleinere Rhombi eben daher
367 Ein desgl. aus Norwegen.

C) Dreyseitiges Kalkspat Spitzen ohne Prisma

368 Eine ganz außerordentliche über Dritthalb Fuß lange, und ein Fuß breite gelbliche Scholle. auf beiden Seiten mit dergleichen schräg aufliegenden Crystallen besetzt. vom Harz.
369 Eine lange, schmahle graue Scholle mit aufrechtstehenden Crystallen.
370. 371 2 gelbe Zapfen mit kleinen desgl. Crystallen besetzt.
372 Eine Nierenförmige Druse mit desgl. Spitzen besetzt.
373 Eine große desgl. Grouppe.
374-376 3 desgl. kleinere.
377 Eine desgl. Grouppe mit großen Crystallen.
378 Eine desgl. Druse, wo die Seiten der Crystall Spitzen mit stufenweis abnehmenden Erhabenheiten von gleicher Bildung (wie mit Schuppen) besetzt sind.

D) sogenannte Schweinszähne.

379 Schweinszähne auf schwarzen Kalkstein aus dem Waldeckischen
380-381. 2 Drusen dergl. auf Eisenstein vom Martenberge im Waldeckischen.
382-383 2 gelbliche dergl. Drusen vom Harz
384 Spitze eines großen dergl. Crystalls
385 Eine große dergl. Druse auch vom Harz
386 Eine Druse dergl. auf Bleyglanz
387 Eine dergl. Druse mit langen Crystallen.
388 Eine gelbliche dergl. Druse
389 Eine milchweiße dergl. Druse
390-396 7 dergl. Drusen. alle vom ~~[illegible]~~ Harz.
397 Eine dergl. Druse auf Spaarz mit Kies
398 Eine dergl. Haardruse sehr fein von Johanngeorgenstadt.
399 Eine sehr große vortrefflich feine dergl. Druse vom S. Andreasberge
400-401. 2 dergl. Drusen mittler Größe, daher.
402-407 6 dergl. kleinere
408-417 10 dergl.
418-420 3 dergl. auf grobspeisigen Bleyglanz
421 Eine dergl. Scholle auf schwarzen Schiefer mit Kies.
422 Eine sehr große dergl. Grouppe.
423 Eine sehr große dergl. Druse mit einer aufsitzenden Grouppe wie Blumenkohl auch vom Harz
424 Eine nierenförmige Druse mit eccentrischen Crystallen, am Bruchfast wie Zeolith
425-431 7 Schweinszahn Drusen
432-439 8 dergl.
440 Eine große dergl. Druse auf beiden Seiten mit Crystallen, die wieder mit dergl. ganz kleinen Crystallen übersäetet sind. dazwischen sitzt Kies und Blätter Kalkspat.
441-450 10 Schweinszahndrusen verschiedener Art.
451 Eine dergl. schmuzig braun.
452 Eine dergl. grün übersäetet
453 Eine dergl. roth übersäetet.
454 Eine dergl. gelb übersäetet.
455-458 4 dergl. Schweinszahn Drusen.
459 Eine große lange dergl. Druse mit nierenförmigen Grouppen.
460 Eine braungelbe dergl. Druse mit großen apicibus.
461-473 13 dergleichen Schweinszahndrusen verschiedener Art.
474 Eine große dergl. Druse auf schwarzen Gestein, mit ungemein klaren und regelmäßigen Kalkcrystallen.

Kalk Spat

E) sogenannte Kanonendrusen.

475	Eine sehr große schöne dergl. Druse vom St. Andreasberge
476 – 484	9 dergl. Drusen vom Harz
485 – 489	5 große dergleich Drusen mit kurzen Crystallen die Schichtweis in langen Säulen über einander sitzen.
490	Eine große dergl. Druse auf grauem Gestein
491. 492	Zwey dergl. Zapfen. alle vom Harz
493. 494	Zwey große Drusen mit dicht übereinander geschobenen dergl. kurzen Crystallen
495	Eine dergl. Druse mit einem außerordentlich großen solchen Crystall von röthlicher farbe, nebst vielen kleinen weißen dergl. Crystallen auf schwarzen Schiefer.
496 – 497.	Zwey sehr große dergleichen Drusen mit kurzen Crystallen
498 – 500	3 dergl. kleinere
501 – 512	12 dergl. Kanonen Drusen.
513	Eine dergl. Druse mit ganz klaren durchsichtigen Crystallen auf blätter Quarz.
514 – 516	3 dergl.
517	Eine Grouppe von 5 dergl. großen Crystallen die wieder mit vielen kleinen garnirt sind.
518	Eine ähnliche Grouppe. vom Samson gegen Andreasberge
519. 520	2 kleine dergl. Drusen
521	Eine sehr große dergl. Druse von vorzüglicher Schönheit.
522. 523	Zwey dergl. sehr große Drusen.
524. 225	Zwey dergl. Drusen mittler Größe.
526 – 529	4 dergl. kleinere Drusen.
530	Eine große Druse mit verschobenen großen Crystallen
531	Ein Bruchstück eines außerordentl. großen dergl. Crystalls.
532	Ein dergl. kleines Bruchstück
533. 534	Zwey sehr große dergl. Drusen mit langen Crystallen von ungemeiner Schönheit.
535 – 537	3 dergl. Drusen von mittler Größe
538. 539	2 einzelne Crystallen mit vielen kleinen garnirt.
540. 541	2 gelbe dergl. Drusen mit kurzen corporibus.
542 – 560	19 dergl. Drusen verschiedener Art
561	Eine dergl. Druse mit sehr großen kurzen Crystallen ohne flache Enden sondern wie schräg abgebrochen.
562 – 575	14 dergl. Drusen verschiedener Größe und Art.

576

577

578

579

580

581

582

583

584

585

586. 587

588

589

590-597

598

599

600

F) Kalkspat mit 6seitiger Säule, 6seitiger Spitze, und 6seitiger Endfläche.

576 Eine flache dergl. Druse mit klaren Crystallen vom Harz

G) Kalkspat mit 6seitiger Säule, 3seitiger Spitze, und 3seitiger Endfläche

577 Eine dergl. Druse mit orangegelben durchsichtigen Crystallen auf schwarzen Kalkstein. von der Dorothea zu Clausthal.

578 Eine blaßgelbe Druse mit untermengten klaren Kanonendrusenkrystallen

579 Eine große längliche Druse mit hochgelben dergl. apicibus und untermengten Kanonendrusen Crystallen.

580 Eine gelbliche Druse mit kurzen Crystallen

H) Kalkspat mit 6seitiger Säule, woran sich am Ende 3 Seiten mit schrägen Facetten umschlagen. mit 6seitiger Endfläche

581 Ein einzelner langer klarer dergleichen Crystall aus Norwegen

582 Eine weißliche dergl. Druse vom Harz

583 Eine Druse mit gelben dergl. Crystallen und untermengten Kanonendrusenkrystallen. auf schwarzen Gestein.

I) Kalkspat mit 6seitiger Säule und 3seitiger Spitze.

584 Ein außerordentlich großer orangegelber heller Crystall von ~~außerordentl.~~ ungemeiner Schönheit, mit spitzig zulaufenden apex. inwendig wie in lauter Doppelspat rhombos gesprungen. vom Harz

585 Ein sehr großer dergl. Crystall, von vorzüglicher Schönheit mit stumpf zulaufenden apex. in einer Achatkiere. aus dem Zweybrückischen

586-587 2 dergl. Crystallen aus Sachsen.

588 Eine sehr große dergl. Haardruse mit ungemeinsten ~~[illegible]~~ feinen, langen nadelförmigen Crystallen mit stumpf zulaufenden apex - vom Harz.

589 Eine dergl. sehr große Druse.

590-597 8 dergl. kleinere Drusen

598 Eine dergleichen Druse. oben drauf sitzen noch einige dergl. Grouppen wie Blumenkohl.

599 Eine dergleichen Druse mit kurzen Säulen die grouppen weis über einander sitzen, auf einer Quarz Crystallschalle mit eingesprengten Kiesnierigen.

600 Eine dergl. Druse.

K) Sogenannter Nagelkopfspat

601 Eine ausserordentlich große gräuliche dergl. Grouppe vom Harz
602 Eine sehr große dergl. Druse
603 – 613 11 dergl. Drusen mittler Größe
614 – 618 5 dergl. Drusen eisenschüssig roth übersintert.

L) Blätter Kalkspat in ganz dunnen klaren 6eckigen Scheibgen

619 Eine dergl. Druse auf körnigen Quarz mit Bleyglanz.
620 Eine dergl. kleinere Druse auf Blätterquarz: woran die Spatscheibgen auch mit zarten Quarz übersintert sind.

M) Kalkspat mit kurzen 6seitigen Säulen wie die Kanonen-Drusen. mitten aus der Endfläche steigt aber eine kurze 6seitige Spitze heraus deren Schärfen auf die Flächen der Säule und vice versa, passen.

621 Eine dergl. Druse vom Andreasberge.

N) Kalkspat mit langer 9seitiger Säule und 6seitiger Endspitze

622 Eine dergleichen Druse vom Harz

O) flachgedruckte Kalkspatkrystallen fast wie Degenklingen

623 Ein dergl. Crystall mit stumpfen Endflächen und einer klein Röhre die mitten durchläuft ~~und~~ wodurch ein Pferdehaar gezogen ist. vom Andreasberge
624 Ein dergl. ohne solche Röhre.
625 Ein dergleichen Crystall mit einem solchen Haarröhrchen, und einer 3seitigen ziemlich irregulären Endspitze. auch vom Andreasberge

P) Irregulairer Kalkspat mit in die Länge verschobenen Krystallen.

626. 627 2 große dergleichen Drusen mit theils holen Crystallen
628 – 633. 6 dergleichen kleinere alle vom Harz

634
635
636
637
638-642
643
644.645
646.647
648.649
650-656
657-659
660
661
662
663
664
665
666
667
668
669
670
671
672

Q) andre irregulaire Kalkspatdrusen.

634 Ein großer heller gelblicher sonderbar verschobner Crystall
635 Ein dergleichen kleinerer, weißlichter
636 Ein gelber irregulairer Kalkspatdruse
637 Ein sehr weiße dergl. druse
638-642 5 Stück dergl.
643 Ein langer irregulairer Crystall
644.645 2 dergl. kleinere
646.647 2 sehr große dergl. drusen
648.649 2 etwas kleinere dergl.
650-656 7 große dito.
657-659 3 kleinere.

R) sogenannter Ludus Helmontii

660 Ein Ludus Helmontii von Holloway in Middlesex

S) Kalkspat Bruchstücken.

661 Kalkspat aus den Zinnwerken von Winstar in England
662 dergl. aus dem Marmorbruch von Devonshire.
663 Kalkspat in einer Niere.
664 sonderbarer Pisolith in Kalkspatkugeln aus dem Waldeckischen
665 Kalkspat von Königsee
666 derber Kalkspat mit Glanz vom Fichtelberg.
667 röthlicher Kalkspat vom ~~[illegible]~~ Schleiz
668 dergl. von Plauen.
669 Kalkspat auf Eisenstein.
670 dergl. mit kleinen Quarzcrystallen besetzt.
671 dergleichen mit Quarz überfuhrt
672 Kalkspat in einem Zweybrückes Achat niere Doublet.

Gyps – Alabaster, Gyps Sinter – Selenit.

Gyps

673 – 683 11 Stücken verschiedener Gyps von Niedeck
684 – 691 8 Stücken desgl. verschieden. oben daher.
692 Ein Stück roth und weiß marmorirter Gyps oben daher.
693 – 695 3 Stück rother Gyps oben daher.
696 – 698 3 Stück weißer Gyps von Osterode
699 · 700 2 Stück körniger Gyps oben daher.
701 Gyps von Lüneburg
702 Gyps vom Rammelsberg
703 blätteriger Gyps
704 durchlöcherter ausgefressener Gyps von Osterode
705 straliger weißer Gyps von Niedeck
706 desgl. rothlicher Stralgyps oben daher.

Alabaster

707 Alabaster von Adorf im Waldeckischen
708 – 716 9 verrückte ~~Alabaster~~ Täfelgen von weißen Alabaster.
717 – 734 18 desgl. Täfelgen von grauen Alabaster.
735 – 742 8 desgl. Täfelgen.
743 – 754 12 desgl. Täfelgen von röthlichen Alabaster.
755 – 758 4 desgl. Täfelgen von gelblichen Alabaster.
759 Eine große verrückte Tafel von grauen Alabaster von Hohenstein
760 Ein Ey von grauen Alabaster.
761 Ein Salzfaß von weißen Alabaster.

Gyps Sinter

762. 763 2 große Stücken nierenförmiger Gyps Sinter
764 Ein groß dick Stück desgl.

Selenit

765 Selenit aus der Tider Gypsgrube
766 desgl. in Alaun von Frauenwalde
767 desgl. aus dem Steinbruch zu Linden bey Hannover.
768 desgleichen in einen 10 seitigen schrägen Würfel von Shotover bey Oxford.
769 Eine länglicht angeschliffene Tafel von silbergrauen Selenit.
770 Selenit aus den Steinkohlengruben vom Meisner.
771 Selenit mit brandsilber von Ilmenau.
772 Ein Stück Eselsspiegel von Verona.
773 Selenit mit violettem Fluß von Klingenschlegel zu Ehrenfidersdorf
774 Selenit mit bläulicher Bergart aus Norwegen

775
776. 777
778
779
780
781
782
783
784
785
786. 787
788

789

790 – 792
793 – 795
796
797 – 870
811
812. 813
814
815
816
817
818

~~819.~~ ~~818~~
20 819

U 820
821
822
823. 824
825 – 827
828. 829
830
831
832. 833
834
835. 836
837
838. 839
840. 841
842. 843.
844 – 846

Frauenfis — Gyps Spat — würfliger Fluß Spat.

Frauenfis

775 Ein gros Stück gelblich Marienglas
776. 777 2 dergl. kleinere längliche Stücke
778 Ein gros Stück dergl. aus Sachsen
779 gelbes Frauenfis von Montmartre
780 dergl. aus Norwegen
781 dergl. von Schneeberg
782 dergl. mit Brandfrz von Ilmenau
783 dergl. aus Rußland
784 dergl. feines aus Astracan
785 dergleichen hell. von Quedlinburg
786. 787 2 Stück dergl. von Schneeberg
788 Ein St. dergl. gelblicht

Gyps Spat

789 Eine sehr schöne Gypsspatdrüse mit großen Crystallen die um eine Sprosse einer alten Grubenleiter angesetzt sind. vom Catharinaneufang.
790 – 792 3 sehr große Gypsspatdrüsen
793 – 795 3 kleinere dergl.
796 Eine dergl. Scholle
797 – 810 14 Stück Gypsspatdrüsen von Niedeck
811 Eine Gypsspatdrüse vom Harz
812. 813 2 feine Gypsspatdrüsen.
814 Keulenförmige Gypsspatdrüse
815 Ein Stück prismatischer Gypsspat von Frauenwalde
816 Eine rothe Gypsspatdrüse von Niedeck
817 Eine röthliche Gypsspatdrüse von Lüneburg
818 Ein rhomboidales gebogenes Stück durchsichtiger Gypsspat.

würfliger Fluß Spat

819. ~~818~~ Eine weiße cubische Flußspatdrüse von Lauterberg
20 819 Ein Stück weißer cubischer Flußspat (Androdamas) aus der Schweiz
21 820 violetter cubischer Flußspat mit Crystall von Kongsberg in Norwegen
821 dergl. eben daher
822 Ein Flußspatwürfel vom Himmelsfürsten bey Freyberg
823. 824 Zwey cubische Flußspatdrüsen von Lauterberg
825 – 827 3 Stück gelber cubischer Flußspat aus Sachsen
828. 829 2 dergl. von Danneberg
830 Eine citrongelbe dergl. Drüse
831 Ein Stück bläulicher cubischer Flußspat
832. 833 2 bläulich dergl. Drüsen vom Harz
834 Eine dergl. eben daher.
835. 836 2 röthliche Flußspatdrüsen ~~von~~ eben daher.
837 Ein grüner Flußspatcubus aus Sachsen
838. 839 2 meergrüner Flußspatdrüsen eben daher
840. 841 2 Stück grün und rother Flußspat von Blankenburg
842. 843. 2 dergl. bläulich rothe eben daher.
844 – 846 3 Stück orangengelber ~~Stück~~ Flußspat

von hier an sind die Nummer bis zu Ende verschrieben

Würfliger Flußspat

847 – 849	3 Stück hellgelber Flußspat
850	Ein Stück violett und orangengelb.
851	Ein Bruchstück orangengelb
852	Ein Stück violett und grün vom Harz
853	Ein dergl. Stück aus Sibirien.
854	Ein schöner violetter Flußspatwürfel auf gelb.
855	Eine kleine blaßviolette Druse
856	Ein Ey von weißen Flußspat.
857	Ein Stück bläulichgrüner Flußspat auf Quarz
858	Eine violette dergl. Druse
859	Ein violett Bruchstück angeschliffen
860	Ein Stück violett mit grün
861	Eine vorzüglich schöne Quarzdruse mit einem großen langen Quarz-Crystall der rundrum mit regulairen violetten Flußspat-Cubis garnirt ist. von Zellerfeld.
862 – 866	5 violette Flußspatdrusen
867 – 869	3 orangengelbe Drusen
870	Eine große ~~orangen~~ citrongelbe Scholle
871	Eine große dergl. Druse
872 – 878	7 dergl. citrongelbe Drusen.
879	Eine weiße Druse.
880	Ein citrongelber Würfel mit sehr regulairen schönen Quarzcrystallen die meist mit beiden Apicibus in die Quere liegen übersetzt.
881. 882	Zwey weiße dergl. Drusen ~~[illegible]~~ mit nierenförmigen Blätterspat übersintert.
883	Eine dergl. blaßgelbe Druse mit kleinen Würfeln, eben so übersintert.
884	Eine grüne Druse aus Ungarn.
885	Eine dergl. Druse von der Julii grube zu Kongsberg in Norwegen.
886	Eine große weißliche Druse. die Würfel mit Kies durchspringt und mit nierenförmigen Blätterspat übersetzt,
887	Eine große bläuliche Scholle ~~die Crystalle~~ die ~~großen~~ Würfel sind mit andern kleinen wieder übersetzt.
888 . 889	Zwey kleinere bläuliche ~~Druse~~ Schollen.
890 – 895	6 gelbe Drusen
896	Eine orangengelbe Druse
897	Eine weiße Druse
898	Eine grüne Druse
899	Eine Druse mit violetten Würfeln auf großen Quarzcrystallen mit Kies und Eisenspat.
900 . 901	2 große Stücken blaßblauer Flußspat
902	Eine Scholle mit ganz weißen Flußspatwürfeln.
903	Flußspat mit Bleyglanz
904 – 906	3 Stücken Flußspat mit Quarz von Northausen
907	grüner Flußspat von Johanngeorgenstadt
908	röthlicher Flußspat aus Sachsen
909 – 915	7 Flußspatdrusen mit Schwefelkies vom Harz
916	Flußspat in Sandstein

917
918
919
920
921
922 – 926
927
928
929
930
931 – 932
933 – 935
936
937
938 – 969
970 – 1011
1012 – 1028
1029 – 1031
1032
1032 – 1034
1035
1036
1037
1038
1039
1040
1041 – 1048
1049 – 1052
1053 – 1056
1057 – 1064
1065

Schwehrer Spat – Haardrusen

Schwehrer Spat

917 Ein irreguläres Stück von Astrakan
918 Ein Stück mit gebogenen Seiten von Hattington
919 Ein dergl. Stück mit geraden Seiten aus der Schweiz
920 Ein Stück schwehrer Spat aus dem Waldeckischen
921 milchichter schwehrer Spat mit Kupferblau von Saalfeld
922 – 926 5 Stück schwehrer Spat drusen verschiedner Art.
927 Ein gros Stück weißen Blätter Spat.
928 Ein rhomboidales Stück durchsichtiger Blätter Spat
929 Ein dergl. Stück milchicht mit Grün von Camsdorf
930 Ein dergl. Stück röthlicht
931 – 932 2 bläuliche drusen vom Harz
933 – 935 3 kleine dergl.
936 Eine dergl. mit Quarz.
937 Eine sehr große ~~milchweiße~~ überaus schöne kalkichtweiße druse mit Hanenkammförmigen Blätter Spat wie Flechtarbeit.
938 – 969 32 große drusen von schwehrem Spat; theils durchsichtig, theils kalkicht weiß, theils auch mit Kiesnierigen. alle vom Harz
971 – 1011 41 kleinere dergl. drusen
1012 – 1028 17 Stück noch kleinere
1029 – 1031 3 dergl. drusen wie Flechtwerk
1032 Eine sehr große außerordentlich schöne druse von milchblauen durchsichtigen schwehrem Spat mit sehr regulären Crystallen.
1032 – 1034 3 dergl. mit so regulären Crystallen
1035 Ein dergl. Scholle von mittler größe; auf der einen Seite mit kleinen Kalkspatcrystallen, auf der andern mit Quarzcrystallen von sehr regulären apicibus besetzt.
1036 Eine große druse mit irregulären Nieren. hie und wieder mit milchblauen durchsichtigen Crystallen besetzt.
1037 Eine dergl. druse mit einzelnen hellen Crystallen von schwehrem Spat mit Schwefelkies und Eisenspat.
1038 Eine dergl. mit großen solchen Crystallen. Ebenfalls mit Eisenspat und Schwefelkies.

Haardrusen von schwehren Spat

1039 Eine weiße ~~Haardruse~~ dergl. Haardruse vom Harz
1040 Eine gelbliche eben daher.
1041 – 1048 8 Stück dergl. schwehrer Spat Haardrusen. alle vom Harz
1049 – 1052 4 Stück dergl. verschiedner Art.
1053 – 1056 Noch 4 Stück dergl.
1057 – 1064 8 Stück kleinere.
1065 Eine röthliche ~~[illegible]~~ dergl. Haardruse.

Bononischer Stein

1066 Ein Eyrunder Bononischer Stein
1067 Ein Bruchstück von einem Bononischen Stein
1068. 1069 2 Stücken dergl. phosphorescirender Spat.
1070 Ein crystallinisches Stück desgl.
1071 Ein sogenannter Lichtmagnet aus calcinirten phosphorescirenden Spat; in einer blechnen Büchse.

Zeolith

1072. 1073. Zwey Stück Zeolith von der Insel Feroë
1074 Zeolith aus Island
1075 Ein Stück körniger Zeolith
1076 Zeolith in rother Matrix von Feroë
1077 dergl. in schwarzer Matrix oben daher
1078 weicher Zeolith in schwarzer Matrix oben daher
1079 Zeolith in Lava vom Lammsberg im Waldeckischen
1080 Zeolith in Lava aus den Hessischen Vulcanen.

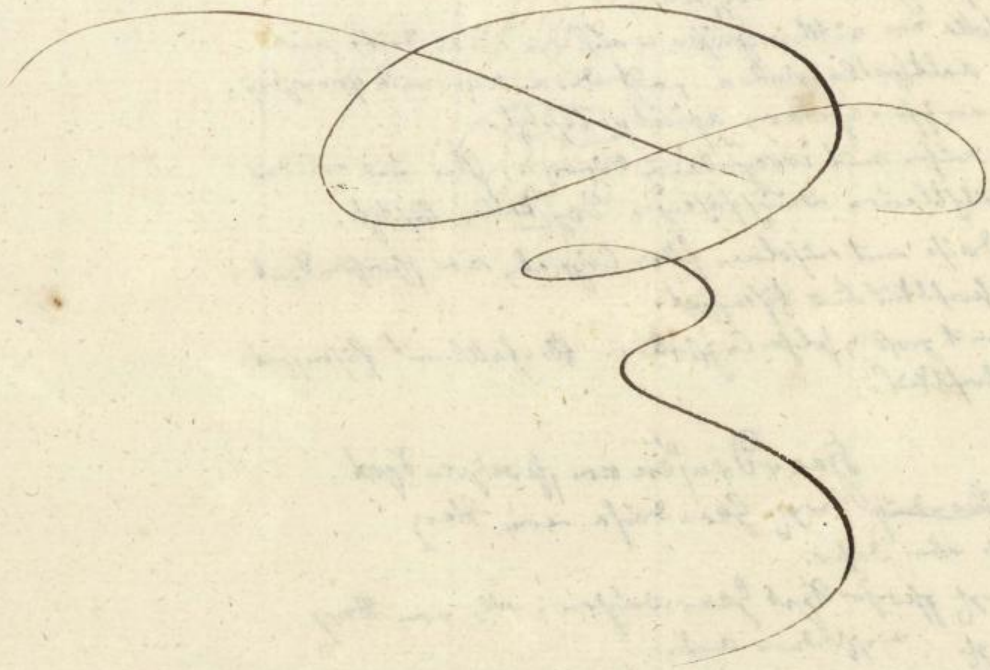

versteinte Knochen

Versteinerungen

versteinte Knochen.

1 Ein fossiler Menschenschedel. ohnweit Grohnde gegraben.
2 Ein fossiler Löwen Schedel in 2 Stücken. aus der ~~[illegible]~~ Scharzfelderhöle
3 Ein fossiler Unterkiefer eines Löwen. aus der Baumannshöle
4 sehr feine versteinte Knochen von Canstadt
5 Osteolithen aus dem Petersberge bey Mastricht.
6 versteinte Röhrenknochen großer Thiere von Schevelingen
7 Osteolithen vom Heinberg
8 Osteolithen verschiedener Art und Orts.
9 dergl. aus der Scharzfelderhöle
10 Ein gros Stück Kalksinter mit ~~[illegible]~~ großen Knochen und Zähnen aus der Baumannshöle
11 – 13 3 Stück dergl. kleiner. eben daher.
14 Ein dergl. Stück mit Schweinszähnen (Kalkspatergestalten) eb. daher.
15 – 20 6 kleiner Stücken verschiedener Art. auch daher.
21 Osteolith eines großen Seethiers. von Antwerpen
22 Ein Stück wahres Sibirisches Mammotovakost von einem Röhren Knochen.
23 Ein große Kugel vom Schenkelbein eines ~~große~~ Elephanten aus Sibirien.
24. 25 2 dergl. große capita ossium femorum. aus der Baumannshöle
26. 27 2 große vertebrae. eben daher.
28. 29. 2 große ossa tarsi. eben daher.

versteinte Zähne von Säugethieren. Glossopetrae. versteinte Fische.

versteinte Zähne von Säugethieren

30 ein großer schwarzer Elephanten Backzahn aus der Baumannshöle
31 ein dergl. kleinerer, weißer, aus der Tidergypsgrube
32 – 33 2 dergl. von Wolfenbüttel
34 ein Elephanten Hundszahn. aus der Tidergypsgrube.
35 der apex eines dergl. Eckzahns. oben daher.
36 fossile Zähne vom Herzberg
37 dergl. aus der Baumannshöle
38 dergl. von Lüneburg

Glossopetrae

39. 40 2 Glossopetren von Lüneburg
41 dergl. von Gandau.
42 – 47 6 Stück dergl. von Flonheim
48 ein sehr große Glossopeter
49 ein dergl. in Gestein.
50 – 69 20 Glossopetren verschiedener Art und Orts.

versteinte Fische

70 – 72 3 Stück in weißen Kalkschiefer aus dem Pappenheimischen
73 – 83 11 Stück in weißen Stinkstein vom Berge Libanon.
84 ein großer schwarzer Thonschiefer mit einem großen gekrümmten Hecht. mit kiesigten Anflug von Heringsdorf im Mansfeldischen
85 dergl. Fischschiefer auch aus dem Mannsfeldischen.
86 dergl. mit einer Karausche von Ilmenau
87 dergl. mit einer Grimpe aus dem Mannsfeldischen
88 dergl. mit ~~[illegible]~~ metallisirten Fischabdrücken von Ilmenau
89 ein Schiefer Doublet mit Fischen von Riegelsdorf in Hessen
90 – 94 5 Stück Fischschiefer von Eisleben
95 dergl. von Ilmenau
96 dergl. in braunen Schiefer von Osterode.
97 – 109 13 Fischschiefer. meist Mansfeldisch
110 Fischschiefer vom Inselsberg im Gothaischen
111. 112. 2 Fischschiefer Nieren von Ilmenau
113. eine halbe dergl. Niere.

114
115
116
117 — 150
151 — 154
155
156
157 — 160
161
162. 163
164. 165
166
167. 168
169 — 173
174. 175
176
177 - 178
179
180
181 . 182
183
184
185
186
187 — 192
193 — 201
202
203
204
205 . 206
207. 208
209
210

Cuſoniten

119 Cuſoniten von der Inſel.
118 dergl. von verſchiedenen orten.

Türkiſe

116 ein Türkis aus Languedoc
117 — 150 34 Stück verſchiedne Türkiſe. meiſt orientaliſch
151 — 154 noch 4 Stück Türkiſe

verſteinte Korbſe

155 verſteinter Korbſ. von Neuſtadt am Rübenberge
156 zwei kleine verſteinte Korbſchnecken.
157 — 160 4 Stück verſteinte Molluckiſche Taſſenkorbbogen.

Trilobiten oder ſogenannte Cacademuſſeln (Dudleyfoſſils)

161 Trilobites in Antracumſchiefer
162. 163 2 dergl. in ähnlichen Schiefern von Würmighauſen in Waldeckiſchen
164. 165 2 dergl. ausgeſtreckt in dergl. Schiefern eben daher.
166 abdrücke und groſſe Fragmente in grauen Geſtein.

verſteinte Seeigel

167. 168 2 Echinitae mamillares aus dem Hildesheimiſchen
169 — 173 5 Echini aus dem Osnabrückiſchen
174. 175 2 groſſe in Ganz. eben daher.
176 ein dergl. von Verona.
177. 178 2 kleine Echini in feuerſtein von Leipzig
179 abdrücke von verſchiedne Seeigeln in weiſſen feuerſtein.
180 ein Echinus in feuerſtein, mit ſeinem abdruck. Doublet.
181. 182 2 Echini in ſchwarzen Geſtein
183 Echinus cordiformis aus Osnabrück
184 dergl. in Kreide. daher.
185 ein groſſer dergl. eben daher.
186 ein ſehr kleiner weiſſer Echinus cordiformis.
187 — 192 6 Echini in Kreide von der weiſſen Schanze bey Braunſchweig
193 — 201 9 Echini von Belendorp
202 ein groſſer Echinus in weiſſen feuerſtein
203 ein Echinus in feuerſtein — ausgeſchloſſen.
204 abdruck eines Echini mamillaris in feuerſtein
205. 206 2 groſſe Ganze Seeigel aus Languedoc
207. 208 2 kleine dergl. von Mont Saleve bey Geneve.
209 abdrücke von Echinis in Schiefer von Würmighauſen in Waldeckiſchen.
210 kleine Echini in braunen feuerſtein.

Seeigel – Judennadeln &c. Seesterne. Vermiculiten

211. 212 2 Knopfförmige kleine Echini in Feuerstein von Leipzig
213 – 233 21 dergl. verschiedene Größe, meist aus Sachsen ~~u. dem Meklenburgischen~~
234 – 249 16 Stück dergl. aus Meklenburg
250 – 253 4 Stück dergl. sehr fein aus England
254 – 255 2 Stück dergl. in Kreide oben daher.
256 ein Echinus rosaceus in Feuerstein
257 ein dergl. sehr feiner kleiner Seeigel.
258 Abdrücke von Seeigeln in gelben Feuerstein
259 Abdrücke von mamillis Echinorum von Salern am Regen.
260 – 261 2 ausnehmend kleine flache Echini
262 – 263 2 Stück Echini in Feuerstein
264 Echinus von Hemmendorf
265 Echinus in Spat aus den Kreidewerken von Essex
266 dergl. aus den Kreidewerken von Surr.
267 Echini mit Kreide gefüllt aus England
268 Echinus cordiformis in Mergel aus dem Braunschweigischen
269 – 270 2 Echini in Feuerstein aus Herrenhausen.
271 – 283 13 Abdrücke von Echinis in Feuerstein auch aus Herrenhausen.

Judennadeln u. a. Seeigel Stacheln.

284 Seeigel Stacheln auf Kreide Täfelgen aus England.
285 dergl. von Verona.
286 dergl. in Schiefer von Würnunghausen im Waldeckischen
287 dergl. von Salern am Regen.
288 – 296 9 Stück dergl.
297 dergl. in gelben Gestein nebst Abdrücken von Echinis, Madreporen &c.
298 – 302 5 Stück Abdrücke von Judennadeln in Feuerstein von Herrenhausen
303 dergl. in ~~Abdruck~~ Stein voll fossile Conchylien
304 dergl. Abdrücke von kleinen Seeigelstacheln
305 verschiedene dergl.
306 – 314 9 Stück dergl. von Herrenhausen.
315 – 322 Noch 8 dergl. ebenfalls von Herrenhausen.

versteinte Seesterne.

323 verschiedene sehr feine Stellae marinae aus Kalkstein

Vermiculiten

324 dergl. Vermiculiten von Mastricht.
325 dergl. vom Heinberg bey Goettingen
326 dergl. von Ammenhausen im Waldeckischen

Seetulpen Venus muscheln Chamae

versteinte viel schaalichte Muscheln

See = Tulpen

327 versteinte Seetulpen aus dem Piemontesischen
328 dergl. von Neustadt am Rübenberge

versteinte zweyschaalichte Muscheln

Venus muscheln

329 Eine sehr schöne Venus muschel in grauen Gestein aus dem Hildesheimisch

Chamae

330 Eine glatte Chama in grauen Gestein
331 Eine dergl. mit Fragmenten in gelben Letten.
332 dergl. in gelben Eisensand
333 glatte Chamae aus Champagne
334 dergl. von Heinberg
335 dergl. von Ammenhausen im Waldeckischen
336 dergl. aus dem Piemontesischen
337 dergl. aus dem Hildesheimischen
338 dergl. aus dem Mündenschen obergerichte
339 dergl. in Sandfeder vom flecken Teuten

340 sehr fein gestreifte Chamae aus dem Piemontesischen
341 dergl. aus Champagne
342 dergl. vom Heinberg
343 dergl. von Ammenhausen im Waldeckischen
344 fein gestreifte Chamae in gelber Sandfeder
345–349 5 Schiefertafeln mit ganz flachen dünnen gestreiften Chamis von Würminghausen im Waldeckischen
350 Eine gestreifte Chama annoch mit ihrer natürlichen Schale innwendig mit Marcasit gefüllt.
351 abdrücke von kleinen grobgestreiften Chamis in Feuerstein
352–355 4 gestreifte Chamae
356 Eine Partie gestreifter dergl. Muscheln aus dem Piemontesisch
357 dergl. aus Champagne.
358–360 3 Stück dergl. von Montmartre
361–363 3 Stück Chamae in glimmerigen Gestein von Münden
364 Ein Stück mit vielen kleinen andern Muscheln von Stafford in Essex
365 dergl. von Montmartre.
366–368 3 Stück dergl. von Chaumont en Vexin

Chamae – Kamm Muscheln – Archen

369	Chamae von Alzey in der Pfalz
370	dergl. von Hemmendorf
371 – 374	4 Stück dito von Frankfurt am Mayn
375 – 377	3 Stück von Landwernhagen
378 – 380	3 Stück von Güntersen bey Münden
381	dergl. von der Wittenburg
382	fragmente von Chamis aus dem Lüneburgischen
383	Chama in Feuerstein von Herrenhausen
384. 385	2 St. abdrücke von Chamis in Feuerstein eben daher.
386. 387	2 dergl. abdrücke in Feuerstein auch von Herrenhausen
388	dergl. abdrücke in Hornstein aus der Masch zu Herrenhausen.
389	dergl. abdrücke in weißen Sand. eben daher.
390	Eine Chama mit vielen andern kleinen muscheln von Münden
391	Eine dergl. in Morgel von Güntersen bey Münden
392	dergl. in Schollen von Neustadt am Rübenberge
393. – 399	7 verschiedene Sorten mit dergl. Chamis eben daher.
400	Kleine dergl. Chamae von Weinheim.

Kamm Muscheln

401 – 420	20 pectiniten von der Asseburg
421	pectinit in braunen Gestein
422 – 425	4 Stück verschiedene pectiniten
426	pectinit aus Sicilien
427	dergl. aus dem Piemontesischen
428	dergl. vom Heinberg
429	abdrücke von pectiniten in Feuerstein
430	sauber pectiniten abdrücke in grauen Eisenstein
431	dergl. abdrücke von Massel in Schlesien
432	Ein schönes pectiniten doublet
433	Ein Partey dergl. Kammmuschel aus Champagne.
434. 435	Ein sehr großer pectinit mit Serpulis von Neustadt am Rubenberge
436. 437	2 Stück dergl. von Herrenhausen
438	dergl. von Salzhemmendorf
439	dergl. von flecken Teuten
440	dergl. von Alzey in der Pfalz
441	dergl. von Münden
442	dergl. aus England
443	dergl. in Gestein von Massel in Schlesien
444	dergl. in Eisenstein von Guntersen bey Münden
445	dergl. von Oberlohstein im Mainzischen
446	dergl. in Gestein von Münden.
447	kleine pectunculiten in grauen Gestein aus dem Mansfeldischen
448	dergl. weiße pectunculiten von der Asse
449 – 451	3 Stück dergl. vom Randberg in der Schweiz
452	dergl. aus dem Piemontesischen
453	dergl. aus Champagne.
454	Ein Partey dergl. verschiedener Art und Orts.

Archen

455. 456	2 Archen aus Champagne
457 – 459	3 Stück dergl. aus dem Hildesheimischen

460 – 464
465
466
467
468
469
470
471
472
473. 474
475
476
477
478
479
480
481
482. 483
484
485
486
487
488 – 490
491
492. 493
494
495
496
497
498
499
500
501
502
503
504
505
506
507. 508
509 – 511
512

Ostraciten

460 – 464 5 Ostraciten v. Berde v. der weissen Schanze bey Braunschweig
465 fr. dergl. v. Niendorp in Wagrien
466 gelbe Ostracit v. grauen Gestein
467 v. gerippter Ostracit aus Sicilien
468 dergl. aus Languedoc
469 dergl. aus Piemont
470 dergl. v. Mont Saleve bey Geneve
471 Ostrea insigne. sehr grob aber mit fein blättrigen Schaalen aus dem Piemontesischen
472 fr. schöne Jacobsmuschel v. Gestein. aus Ungarn.
473. 474 2 dergl. Jacobsmuschel
475 fr. ganz Hammelkamm Muschel v. grauen Kalkstein von Namur.
476 fr. Stück eines gerippten Hammelkamm Muschel
477 Ostracit von Abtey in d. Pfalz
478 Ostracit von Reading in England
479 kleine Ostraciten von Sherborn in Glocester
480 dergl. v. Minden
481 fragmente von Ostraciten. von Montmartre.
482. 483 2 ganze Ostraciten v. dergl.
484 Ostracit aus der Weser bey Bremen.
485 dergl. von Lehrdingen in Würtenbergisch
486 dergl. von Sibingen in der Schweiz
487 dergleich von Lindener Berg nach bey Hannover
488 – 490 3 sehr grosse länglich Ostraciten von Neustadt am Rübenberge
491 fr. dergl. gerippte Ostracit in matrice oder dergl.
492. 493 2 Ostraciten von Worcester.

Lucarditen

494 Lucardit v. der weissen Schanze bey Braunschweig
495 Lucardit in einer Schiefer Platte
496 fr. schöne grosse fossilen lucardites
497 fr. Lucardites Thaler.

Gryphiten

498 fr. Gryphite von La mer
499 dergl. von Aachen
500 dergl. vom andreasberge
501 dergl. v. Coburg
502 Gryphit v. grauen Gestein.
503 dergl. v. Gera
504 dergl. aus der Schweiz
505 Fragmenten von gryphiten aus Sinsheim
506 Gryphit aus dem Waldeckischen

Pantoffelmuscheln

507. 508 2 ganz complete pantoffelmuscheln mit d. Deckel. v. Niederreche in der Eifel
509 – 511 3 dergl. ohne Deckel.
512 ein dergl. Deckel a part.

Anomien – Terebratuln – Hysterolithen.

Anomien

513 – 517 5 verschiedene Anomien
518 dergl. in Gestein.
519 Anomia von Salern am Regen
520 Concha curvirostris aus den alten Kalksteinbrüchen von Bensberg im Bergischen.

Terebratuln.

521 Terebratul von La Mer
522 eine Schicht gestreifter Terebratuln
523 – 527 5 Stück Terebratuln von Altorf
528 dergl. von Ammenhausen im Waldeckischen
529 dergl. ein Partey vom Heinberg
530 Terebratuln in Gestein oben daher
531 sehr schöne weiße spatige Terebratuln von Essex
532. 533 2 länglicht olivenförmige Terebratuln von Salern am Regen
534 eine halbe Terebratul innwendig mit Kalkspatcrystallen besetzt.
535 – 542 8 gestreifte bauchichte dergl. mit ihrer natürlichen Schaale aus den Kalksteinbrüchen von Bensberg im Bergischen
543 – 545 3 dergl. von Niederrehe an der Eifel
546 dergl. ganz kleine oben daher.
547 – 550 4 Terebratuln verschiedener Art oben daher.
551 eine solche Art Terebratuln in matrice von Wippefurt im Bergischen
552 – 555 4 sonderbare Terebratuln oben daher.
556 glatte Terebratuln oben daher
557 ein Partey Terebratuln verschiedener Art theils mit Kalkcrystallen besetzt.
558. 559 2 solcher lacuneuse Terebratuln von Niederrehe an der Eifel
560. 561 2 dergl. anderer Art oben daher.
562 Terebratuln in Kreide ~~[illegible]~~ aus England.
563. 564 2 dergl. aus Glocester
565 – 567 3 dergl. von Minden
568 ~~[illegible]~~ metallisirte Terebratuln
569 Terebratuln von Echterdingen im Würtenbergischen
570 – 576 7 Stück dergl. von Marienhagen
577 – 582 6 Stück dergl. von Hemmendorf
583 – 586 4 Stück dergl. oben daher
587. 588 2 Stück dergl. von Oxford
589 Terebratuln in Fürstein von Herrenhausen.
590 Abdrücke von Terebratuln in Fürstein oben daher.

Hysterolithen.

591 – 597 7 hysterolithen von Braubach im Hessischen
598. 599 2 dergl.
600 ein weißer hysterolith vom Harz.
601 ein grauer dergl. daher.
602 dergl. in Gestein mit sonnenförmigen Zeichnungen
603 dergl. in Gestein von Oberlahnstein im Mainzischen
604 dergl. in Gestein mit pectunculiten Abdrücken
605 dergl. in braunem Gestein.
606 Hysterolithen von Giesen.

607
608 – 611
612
613
614
615
616
617
618

619
620
621

622

623
624 – 641
642 – 645
646
647
648 . 649
650 . 651
652 . 653
654 – 656
657 – 660
661
662
663
664 – 680
681
682
683 – 687
688

Mytiliten – u. manchzerley a. Bivalven

Mytiliten

607 Ein großer complexer Mytilus
608 – 611 4 Stück desgl. kleinerer
612 Mytili in grauem Gestein aus dem Hildesheimischen
613 desgl. in eisenschüssigen rothen festen Gestein eingebacken.
614 Mytiliten vom Heinberg
615 desgl. aus dem Graben hinter Grohnde
616 desgl. von Ammenhausen im Waldeckischen
617 desgl. vom Petersberge bey Goslar
618 dito aus dem Piemontesischen

unbekannte Bivalven

619 der Steinkern einer unbekannten bivalve vom Mont Salex bey Geneve
620 desgl. von Barberieux in St Onge.
621 Steinkern einer großen bivalve von ungleichen Schaalen. in Eisenstein vom Martenberge im Waldeckischen
622 Ein desgl. kleinerer Steinkern. ob daher.

Bivalven verschiedner Art

623 verschiedene Sorten aus der Schweiz
624 – 641 18 fossile Muscheln von Paris
642 – 645 4 Stück vom Petersberg bey Mastricht
646 Ein Klumpe mit allerhand Bivalven von Brüssel
647 Eine desgl. Masse von Bensberg im Bergischen
648 . 649 2 pyramiden von Maßler muschel marmor.
650 . 651 2 Stück grauer Muschel marmor.
652 . 653 2 St. desgl. angeschliffen
654 – 656 3 St. angeschliffter muschel marmor aus dem Elsas
657 – 660 4 Eisenmeinerschollen mit Muscheln von der Küste bey Ratzebusg
661 desgl. in röthlich Gestein.
662 desgl. in grauen Gestein
663 desgl. von Warendorp
664 – 680 17 Stück verschiedene Bivalven
681 Muschelschiefer von Osnabrück
682 gelb Gestein mit dendritischen Muschelwerk
683 – 687 5 einzelne Schaalen von verschiedenen bivalven.
688 allerhand bivalven aus dem Lindner Steinbruch bey Hannover.

versteinte Schnecken

Nautiliten

689 fr. Nautilus v. Hohnsen
690 fr. Bruchst. von einem ausserordentlich grossen Nautilus aus den Eisensteinen v. Martenberg in Waldeckischen.
691 desgl. von Heinberg
692 fr. ausnehmend schönes Nautilit v. Chalcedon aus den Petrefacten Schichten bey Wünninghausen in Waldeckischen

Ammoniten

693 fr. schön gestreifte Ammonite mit seiner natürlichen Schwimmblase v. Hohnsen.
694 fr. abgebildete viele sehr schönen Ammoniten.
695 fünf Stücke viel grosser Ammoniten v. Marmor. ausgeschliffen.
696 fr. sehr grosses schönes Stück von der Grösse eines Hutes, viel Eisensteinamboss: v. braunen Kalkstein mit Ammoniten: nebst Schnitte Nautiliten mit schönen Chalcedon abgedrückt. von Wünninghausen in Waldeckischen.
697 fr. grosse Ammonite von Scheppenstedt v. Braunschweigischen
698 fr. noch grössere aus den Würtenbergischen
699 fr. sehr schöne kleine Ammoniten von Heinberg
700 Ammoniten verschiedener Art. aus Hessen.
701. 702 2 desgl. von Königslutter
703 – 721. 19 Ammoniten verschiedener Art aus Hessen.
722. 723 2 desgl. mit den Braunschweigischen
724 Ammoniten Doublet in braunen Gestein von den Winzenburgischen Hildesheimischen.
725 Ammonit mit der Schale versteinert v. Königslutter
726 fr. feinen kleinen Ammoniten
727. 728 2 Ammoniten in Kalkmergel
729 kleine Ammonit aus den Eisensteinen von Martenberg.
730 ganz flache Ammoniten in Schiefer von Wünninghausen.
731 – 734 4 Ammoniten Abdrücke
735 abgedrückt viele Ammoniten in braunen Kalkstein von Goslar.
736 – 739 4 Hessische kleine Ammoniten mit Kalkspathadern v. Heinberg.
740 Fragment viel Ammoniten mit der natürlichen Schale
741 Gruppe viel Ammonitae foliacei mit Belemniten
742 fr. ganze Ammonit. Doublet, aus den Mansfeldischen
743 – 747 5 Stück Ammoniten in weissen Eisensteinartigen Mergel.
748 desgl. in braunen Gestein.
749 Ammoniten mit Trochiten in Gestein von Königslutter
750 fr. flache halbdurchsichtige Ammonite in Gestein
751 fr. sehr complete Ammonit mit beyden scharfgezackten Rücken
752 fr. desgl. in schönen weissen Spat.
753 Ammonit mit beyden ganz cylindrischen Windungen v. Helgershausen
754 desgl. von Oberhausen.
755 Ammoniten mit feinen Querstreifen (diaphragmatites foliaceis) von Helgershausen.
756 desgl. von Gohnde
757 kleine metallische Ammoniten mit scharfen Rücken
758 desgleichen fragmente und einzelne glatte.
759 fr. sehr ganz kleine flache metallische Ammoniten.
760 kleine gestreifte Ammoniten in grauen Gestein
761 fr. sehr ganz kleine flache eisensteinige Ammoniten
762 – 766 5 metallische Ammoniten von Riddagshausen.

767

768

769

770 - 777

778 - 780

781 - 782

783 - 785

786

787

788

789

790

791

792 - 793.

794 - 797

798

799 - 801

802

803

804 - 805

806

807

808

809

810

811

812

813 - 815

816

817

818

819 - 820.

Ammoniten. Linsenschnecken. Porcellaniten. Bulliten. Volutiten. Buccinitten. Alaten.

767 sehr artige kleine knorrichte metallisirte Ammoniten von Mehlern im Amte Lauenstein.
768 metallisirte Ammoniten von Achelberg bey Reutlingen
769 artige kleine Ammoniten auf einer Eisenkiesniere von Echterdingen im Würtenbergischen
770 – 777 8 flache Ammoniten verschiedner Art.
778 – 780 3 dergl. mit sehr scharfen Rücken
781 – 782 2 Ammoniten Abdrücke
783 – 785 3 große Stücke einzelner Glieder von ungeheuren Ammoniten
786 Ein Ammonit ~~[illegible]~~ Concameration mit feinen pyramidalen Kalkspatlrystallen besetzt.
787 Ein Stück mit Ammoniten Gelenken von Königshutter
788 Eine ~~[illegible]~~ spatige Ammoniten Concameration.

Linsenschnecken. ~~Lapis numularis~~ (sogenannte Heliciten)

789 Linsenschnecken im Gestein von Brüssel
790 Eine Austerschaale mit kleinen Heliciten
791 Eine Partie Heliciten von Chaumont in Champagne
792 – 793. 2 sehr große Linsenschnecken aus Siebenbürgen

Porcellaniten

794 – 797 4 Porcellaniten aus dem Turiner Gebiete
798 Ein dergleichen aus Champagne.

Bulliten

799 – 801 3 Bulliten aus Champagne

Volutiten

802 Volutiten aus dem Turinischen
803 dergl. aus Champagne
804 – 805 2 Oliven aus dem Nebelloch im Würtenbergischen

Buccinitten

806 Ein großes Buccinum in grauen Gestein
807 Buccinitten vom Heinberg
808 Stinkern eines Buccinitten vom Ursprung des Rhodan
809 Eine Partie Buccinitten aus Champagne
810 Eine Partie dergl. aus Piemont
811 kleine Buccinitten in Gestein aus dem Turinischen.
812 Buccinitten von Hanton in England.
813 – 815 3 verschiedne Englische Buccina
816 Buccinit von Münden
817 dergl. in Mergel von Rosdorf
818 dergl. in Mergel von Oberschede

Alaten

819 – 820. 2 Alaten aus Champagne

Strombiten

821 Ein ganz kleines Strombiten von Neustadt am Rübenberge
822. 823 2 dergl. Schalen mit kleinen dergl. Strombiten. eben daher.
824 Ein Lager von kleinen Strombiten. daher.
825 Ein Lager der allerkleinsten Strombiten. daher.
826. 827. 2 Stück mit Strombiten u. a. Conchylien. eben daher.
828 Ein sehr großes Strombus von Courtagnon in Champagne.
829. 830. 2 kleine Strombi. eben daher.
831 – 855 25 kleine Strombi. theils den dortigen. alle aus Champagne
856 – 859 drey 4 dergl. daher.
860 Ein kleines Strombiten aus Piemont
861 Ein wohlgebildetes Strombus aus Champagne
862 Strombiten aus dem Lindener Steinbruch bey Hannover
863 dergl. von Salzhemmendorf
864 Ein großes Stück mit sonderbaren Strombiten mit doppelten Windungen. aus der Westphälischen.
865 Ein Bruchstück mit englischen Strombiten.

Perspectiv Schnecken.

866 – 868 3 fossile perspectiv Schalen. aus Champagne

Purpur Schnecken (Murices)

869 – 873 5 Muriciten aus Champagne
874 – 876 3 dergl. aus Piemont
877 Ein Murricit von Hanton.
878 Ein kleines Englisches Muricit

Turbiniten

879 kleines Turbinites von Heidesheim im Wurtenbergischen
880 mehrere von Turbiniten von Heinberg
881 Turbinites in Kalkstein von Issy bey Paris
882 Ein Partey aus Champagne
883 Ein Partey dergl. aus dem Piemontesischen
884 Bruchstücke von Turbiniten von Hannenhausen
885 dergl. aus dem Turinischen
886. 887 2 petrificirte Steinkerne von Turbiniten
888 – 896 9 turbinites verschiedener Art und Orts
897 Ein sehr schönes turbinit in matrice
898 turbinites aus den Steinbrüchen von Portland
899 – 904 6 dergl. von Montmartre
905 dergl. von Weinheim in der Unterpfalz
906. 907 2 turbinites aus dem Lüneburgischen
908 dergl. von Hemmersdorf
910 – 914 5 Stück dergl. von Richmond
915 – 919 5 Stück dergl. von Chaumont en Vexin
920 – 922 3 Stück dergl. aus England.

von 908 an, sind die Stücken verschieden

923
924
925
926
927
928
929
930
931

932
933
934 – 953
954 – 958
959 – 967
968 – 976
977 – 982
983 – 998
999 – 1013
1014
1015

1016
1017 · 1018
1019 – 1021

1022
1023
1024
1025

1026
1027
1028

Cochliten u. a. fossile Schnecken. Patellen. Dentalia. Serpulae

Cochliten u. a. Helices

923 Ein Stück voll allerhand Stinkerne von Cochliten aus dem Nieder Elsas
924 Helix planorbis im Gestein.
925 Eine Menge kleine Cochliten verschiedner Art.
926 Cochliten in Mergel von Münden
927 dergl. von Alzey in der Pfalz
928 dergl. von Chaumont en Vexin
929 dergl. von Giesen
930 dergl. von Lissabon
931 dergl. von Issy bey Paris

allerhand fossile Schnecken verschiedner Art

932 fossile Schnecken von Elbingen
933 dergl. von Groeningen
934–953 20 St. dergl. von Havre de Grace
954–958 5 Stück von La Mer
959–967 9 Stück Gestein vom Mainzer Wall
968–976 9 St. dito von Königslutter
977–982 6 St. von der Asseburg bey Wolfenbüttel
983–998 16 St. von Brüssel.
999–1013 15 St. verschiedenes Orts
1014 dergl. in gelben ockrichten Gestein
1015 dergl. in Eisensand von Schevelingen

Patellen

1016 Eine Narrenkappe von Coeln
1017. 1018 2 patellen aus Champagne
1019–1021 3 patellae neritoideae aus Piemont

Dentalien

1022 verschiedne Sorten aus Piemont
1023 verschiedne Sorten aus Champagne
1024 dergl. aus England
1025 dergl. von Lüneburg

Serpulae

1026 Serpulae verschiedner Art.
1027 sehr kleine feine Serpulae auf weissen Gestein
1028 dergl. von Mele bey Hemmendorf.

Belemniten – Orthoceratiten – Doppelröhren

Belemniten

1029 Belemniten vom Heinberg
1030 dergl. im Gestein
1031 – 1041 11 große Belemniten
1042 eine Partie kleiner
1043 Belemniten von Großendenke an der Asse
1044 dergl. von der Dänischen Insel Mona
1045 – 1054 10 Stück von Altorf
1055 ein Bruchstück von einem sehr großen Belemniten
1056 ein Bruchstück mit Alveolen
1057 Belemniten aus der Weser ohnweit Bremen
1058 dergl. aus den Steinkohlengruben bey Mellen
1059 sehr kleiner Belemniten von Echterdingen
1060 – 1061 2 Belemniten von Balingen
1062 Belemniten von Giesen
1063 dergl. von Hemmendorf.
1064 saubere metallisirte alveolen von Heidenheim im Würtenbergischen.
1065 Spur eines Belemniten in Gorastein
1066 – 1068 3 Bruchstücke von Belemniten
1069 ein alveolus eines großen Belemniten
1070 ein Stück von einem pellucidem Belemniten mit concentrischen figuren auf der Oberfläche
1071 ein Belemnit in Kieß nieren
1072 ein krummgebogener Belemnit.

Orthoceratiten

1073 ein Orthoceratite mit den alveolis.
1074 ein großer orthoceratite ~~aus dem~~ Eisenwerke vom Martenberge im Waldeckischen
1075 – 1077 3 Scheibentafeln mit sonderbaren langen schmalen Orthoceratiten ~~aus den~~ von Wurminghausen.
1078 – 1079 2 röthliche orthoceratiten
1080 ein Bruchstück von einem großen Orthoceratiten
1081 einzelne alveoli
1082 einige alveoli aneinander sitzend
1083 schön metallisirte alveoli

unbekannte Orthoceratiten ähnliche Doppelröhren

1084 dergl. doppelröhren vom Heinberg

Tubiporen – Madreporen u. a. Corallen

Versteinte Thier Pflanzen

Tubiporen

1085 Tubiporae von Heistadt an der Eifel
1086 dergl. vom Heinberg
1087 Tubiporae mit rosenförmigen Mündungen von Heistadt

Madreporen

1088 Fungit von Lamer
1089 dergl. kleine fungiten von Tortona in Piemont
1090. 1091 2 fungitae foliacei von Heistadt an der Eifel
1092 – 1094 3 hornförmige fungiten von Niederrehe an der Eifel
1095 – 1127 33 Stück Madreporen verschiedner Arten meist auf einer Seite angeschliffen vom Mont Saleve bey Geneve
1128 Ein grosses ausgehöltes Stück mit Abdrücken von madreporen und kleinen Conchylien. mit Kalkspat durchzogen. von Masleine.
1129 Ein Stück graues Gestein voll Madreporen von Namur
1130 – 1132 3 St. madreporen außer dem Gestein. eben daher.
1133. 1134 2 madreporae flexuosae von Bensberg im Bergischen.
1135. 1136 2 Stücke von großen Madreporen von Salern am Regen.
1137 fungiks striatus von der Eifel
1138 fungit von Bremen

andre Corallenarten.

1139 – 1141 3 Stück Corallen aus der Dänischen Insel Faroe
1142 Corallium ramosum von Niederrehe an der Eifel
1143 Corallium album offic. in vielen kleinen Stückgen von Chaumont
1144 – 1152 9 Stück Corallen von der Insel Gothland
1153 – 1196 44 Stück dergl. meist auch daher.
1197 – 1199 3 Stück Corallen aus dem Nebelloch im Würtenbergischen.
1200 – 1203 4 Stück verschiedne Corallen
1204 – 1209 6 Stück Corallen von Mastricht
1210 dergl. von Brüssel
1211 dergl. von Belendorp
1212 Corallen in Feuerstein von Lemgo
1213 – 1215 3 Stück dergl. von Wolfenbüttel
1216 Ein abgewundet Stück Corall mit Kalkspatlrystallen
1217 – 1219 3 große Hippuriten von Niederrehe an der Eifel
1220 – 1230 11 kleine dergl. von Bensberg im Bergischen
1231 Alcyonium striatum von Chaumont en Vexin
1232. 1233 2 St. dergl. aus der Eifel
1234 Corallium album off. von Montmartre
1235 Corallen aus Cornwall
1236 dergl. von der Küste von Cornwall
1237 Astroiten von Glocester
1238 Corallen von Herrenhausen
1239 dergl. aus South-Wallis.

Corallen – Encriniten – Trochiten – Schraubensteine

1240 Ein großes Alcyonium mit aufliegender Millepora. aus den Kalksteinbrüchen bey Bensberg im Bergischen

1241. 1242. 2 alcyoniten nebst dran sitzenden andern Corallen eben daher

1243 – 1246 4 kleine alcyonia verschiedener Art eben daher.

1247 – 1255 9 milleporae verschiedener Art. eben daher

1256 – 1261 6 dito anderer Art eben daher

1262 Corallen von Salern am Regen

1263 sehr feine Corallen aus dem Piemontesischen

1264 Retepora eben daher

1265 – 1268 4 Stück Madrepores Corallen

1269 dergl. sehr feine eben daher.

Encriniten

1270 Ein completer Encrinit mit seinem Stiel. von der Asseburg.

1271. 1272. 2 ganze Encriniten. doch ohne Stiel. von Braunschweig.

1273 – 1278 6 Bruchstücken von Encriniten eben daher.

1279 verschiedene cylindrische wurstförmige Spuren Steine von Encriniten &c. von Ammenhausen im Waldeckischen

1280 dergl. vom Heimberge

Trochiten

1281 Trochiten verschiedener Art von der Asse.

1282 dergl. in Gestein. eben daher.

1283 dergl. in matrice von der weissen Schanze bey Braunschweig

1284 dergl. von Ammenhausen

1285 dergl. vom Heimberg

1286. 1287 2 Schiefertafeln mit ungemein feinen Trochiten. theils einzeln. theils in Säulen. von Würminghausen.

1288 – 1290 3 Sandstein mit ungemein sauberen Trochitenabdrücken von Lindlar im Bergischen.

1291 sehr sauberer Trochiten Abdrücke in Feuerstein

1292 Ein Partey Trochiten verschiedener Art und Orts

1293 dergl. von Querfurt

~~Ein gros Stück mit Trochiten abdrücken u. Schraubensteinen~~

1294 Trochiten von Einbeck

1295 dergl. von Münder

1296 dergl. aus der Weser bey Bremen

1297 dergl. von Hemmendorf

1298 dergl. von Sommerset.

Schraubensteine

1299 Ein gros Stück mit Trochiten abdrücken und Schraubensteinen

1300 Schraubensteine in weissen Kalkstein

1301 Ein großer sauberer Schraubenstein in braunen Eisenschüssigen Gestein von Wernigerode

1302
1303
1304
-1305
1306
1307-1309
1310
1311
1312
1313
1314
1315
1316-1320
1321
1322

1323
1324

1325-1326
1327
1328
1329
1330-1332

1333

1334-1337
1338
1339
1340
1341

Asterien · Caryophylliten · Lapis mægaricus. Petrefacten Sand

Asterien

1302 Abdrücke von Asterien in Horenstein
1303 Asterien vom Heimberg
1304 dergl. von Ammenhausen
1305 dergl. nebst Trochiten von Schöningen
1306 Eine ~~[illegible]~~ reihe halbe durch ich tyrer Asterien von der Asse
1307–1309 dergleichen Asterien von Echterdingen im Wurtenbergischen
1310 Asterien mit hervorstehenden Rande von Einbeck
1311 dergl. von Munden
1312 mehrere Sorten Asterien von Munden
1313 mehrere Sorten von Einbeck
1314 dergl. von der Eifel
1315 Asterien in Gestein aus England
1316–1320 5 Stück Asterien Abdrücke in Feuerstein ~~aus~~ von Herrenhausen
1321 dergl. mit Trochiten untermengt eben daher.
1322 Eine Menge Asterien verschiedener Art und Orts.

Caryophylliten

1323 Caryophylliten aus der Schweiz
1324 dergl. von Salern am Regen

sogenannter Lapis Mægaricus

1325–1326 2 Lapides mægarici von Coburg
1327 dergl. aus dem Mannsfeldischen
1328 Eben dergl. angeschliffen. daher.
1329 dergl. von Niendorp
1330–1332 [redacted] 3 St. dergl. in gelben Kalkstein.

Petrefacten Sand

1333 Eine Partie ~~[illegible]~~ sogenannter Knochen Sand aus dem Turnauer brunnen in der Grafschaft Giech
1334–1337 4 Schachtelgen sortirter solcher Sand.
1338 dergl. Sand vom Berg Canigou in Roussillon
1339 dergl. von Heidenheim an der Brenz in Schwaben
1340 dergl. aus Champagne
1341 dergl. von Alexandria in Aegypten.

Versteinte Vegetabilien

Kräuterschiefer

1342 sonderbarer abdruck einer unbekannten Pflanze aus dem Cactus gigantea. von Würmighausen.
1343 abdrücke von Galiis.
1344 abdrücke von Equisetis in schwarzen Schiefer aus dem Sennesgebürge
1345 desgl. in grauen Schiefer
1346 abdrücke von Farrenkräutern in schwarzen Schiefer
1347 desgl. in braunlichen Schiefer
1348 desgl. schlechten in grauen Schiefer
1349 - 1352 4 Schiefer Tafeln mit Fischabdrücken von Würmighausen
1353 Fischabdrücke in gleichartigen Schiefer von Odermark
1354 ungewöhnliche Fischabdrücke
1355 Fischblatter in rothen Sandschiefer von Benderberg bey Hannover
1356 Farrenblatter abdrücke.
1357 Kräuterschiefer von Osnabrück
1358 desgl. von Zwickau
1359 desgl. von Somerset
1360 - 1366 7 Stück desgl. von Ilmenau
1367 desgl von Steinbach
1368 desgl von der Langenwiese
1369 desgl aus Bochmen
1370 blatter abdrücke von Terrere in Piemont.

Versteintes Holz

1371 versteint Holz aus Japan
1372 versteint birken holz aus der Mörs in Norwegen
1373 birken holz von Joachimsthal
1374 birken holz von Stein zu Munden
1375 versteint Holz von Freyberg
1376 versteint Holz mit ästen schön schön aus dem Piemontesischen
1377. 1378 2 Stück achatisirtes holz
1379 ein Stück vom versteinten birken wurzel
1380 ein sehr grosser Baum Jaspis artiges versteintes Holz von Chemnitz
1381. 1382 2 grosse Bäumer desgl. von Coburg.
1383 versteint Holz von Klein Wommersum Bürgermst. von Brüssel
1384 versteint Holz von der langen Wiese
1385 desgl. von Mülhausen
1386 desgl von Nürnberg
1387 desgl von Zwickau
1388 ein grob Stück von Schellenberg
1389 desgl. von Saalfeld
1390 - 1392 3 Stück von Chemnitz
1393 desgl. von Grohnde
1394 ein Stück Maserholz
1395 1 klein schwarz Stück zum Schleifen geschnitten von Nürnberg
1396 1 grob Stück versteint Holz
1397 - 1414 18 kleine Stücke Holz mit Erde durchzogen.

1415 – 1417
1418 – 1421
1422
1423

1424
1425 · 1426
1427
1428 – 1432
1433
1434 – 1440
1441
1442
1443
1444
1445 – 1450
1451 – 1454
1455 – 1459
1460
1461
1462 · 1464
1465 · 1466

1467 – 1469

1470

1471

1472

1473
1474

1475

Osteocolla – Dendriten – Ruinen Marmor – Gekrös Stein – Kreuzstein – Ingwerstein u. a. Graptolithen.

Osteocolla

1415 – 1417 3 Stück Brunnelle aus dem Brandenburgischen
1418 – 1421 4 große Stücke desgl.
1422 ein sehr großes Stück desgl.
1423 verschiedene Sorten von Gröhnde

Steine von sonderbarer Zeichnung, zufälliger Bildung &c.

Dendriten

1424 Dendriten in Kalkschiefer aus Italien
1425 · 1426 2 Stück desgl. von Brielen aus dem Coelner ~~Sa~~ Sauerlande
1427 desgl. mit concentrischen dendriten Zeichnungen
1428 – 1432 5 desgl. von Reschwitz bey Saalfeld
1433 desgl. von Arnstadt
1434 – 1440 7 Stück von Osnabrück
1441 desgl. von Lareburg
1442 desgl. von Saalfeld
1443 desgl. von Goslar
1444 desgl. angeschliffen
1445 – 1450 6 Dendritische weiße Kalkschiefer verschiedener Art.
1451 – 1454 4 Stück in Kalkstein von der weißen Schanze.
1455 – 1459 5 Stück desgl.
1460 desgl. in gelben Kalkstein
1461 Dendriten auf einer ovalen Kalkscholle
1462 · 1464 3 Stück desgl.
1465 · 1466 2 sogenannte Landkartensteine

Ruinen Marmor

1467 – 1469 3 Tüfelgen Florentiner Ruinenmarmor.

Gekrös Stein.

1470 Gekrösstein von Wieliczka in Polen.

Kreuzsteine

1471 Kreuzsteine verschiedener Art und Orts

Ingwerstein

1472 Ingwerstein aus dem Würzburgischen

noch andre Graptolithen

1473 verschiedene Steine mit Sonnenförmiger Zeichnung
1474 ein Stück roth gestein mit wurmförmigen Zeichnungen vom Kiefhäuser Berg
1475 ein grünes Stück desgl. eben daher

Sogenannte Naturspiele

1476. 1477	2 dergl. Stücken wie Schoten
1478. 1479	2 dergl. wie Schuhleisten
1480	ein Schwefelkies einer in Form eines Priapus
1481 – 1486	6 solche Lusus naturae von Mariengarten
1487. 1488	2 dergl. in gelbe Sandstein
1489 – 1491	noch 3 dito
1492 – 1496	5 St. dergl. in Feuerstein aus der Lüneburger Kreide Grube.
1497	dergl. in grauen Bolus von den Ufern der Schwedischen Scheren.
1498	dergl. wie klein aneinander stehende Säulen von Münden.
1499	ein Stück sogenannte Katzenspur vom Cappenstein einer hohen jähen Felsenwand bey Adorf im Waldeckischen

~~Aëtiten~~

Adlersteine oder Klappersteine

1500 – 1516	17 Aëtiten von Salzdahlen
1517. 1518.	2 dergl. aus der Pfalz
1519.	ein Kupfern Zeitgen so in einen Aëtiten gefunden worden.

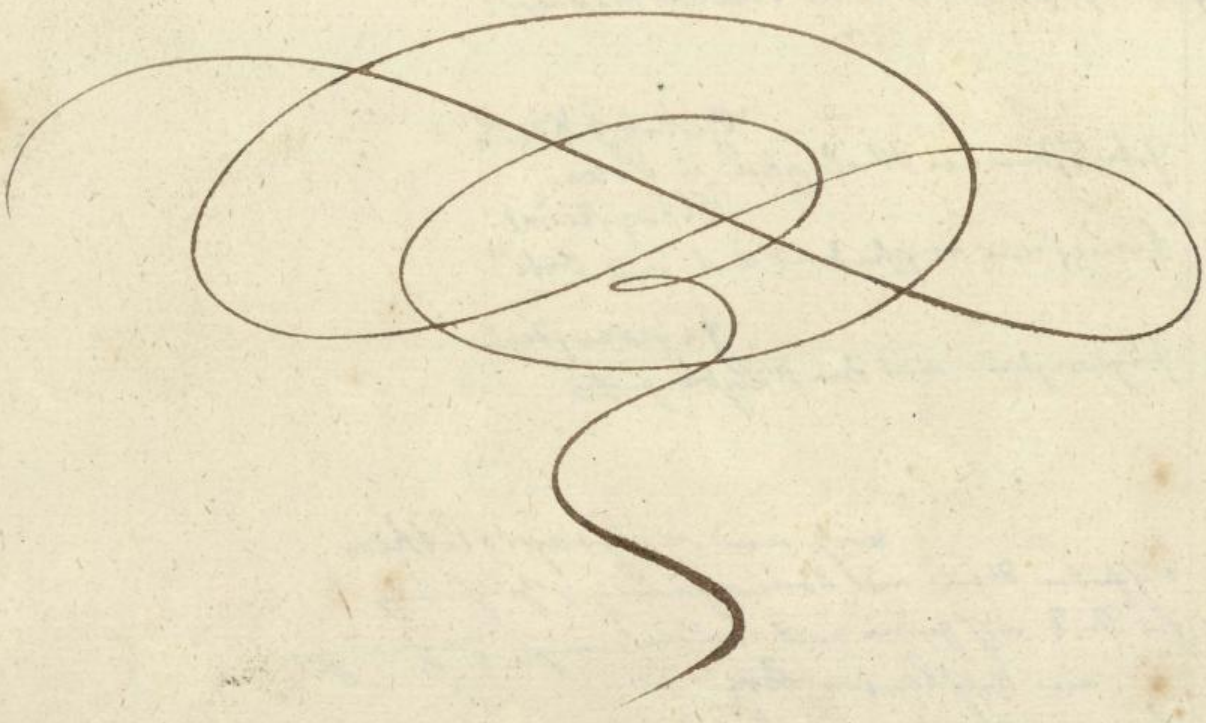

1

2

3

4

5

6

7

8

9

10

11

12

13

14

15

16

17

Metalle

ganze Metalle

Gold

gediegen Gold

1 gediegen gold in weißen quarz, mit grauer bergart, und etwas wenigen Marcasit; von Terrestian in Siebenbürgen.

2 ein Stück massenförmig gediegen gold mit grauer bergart und etwas blende; auf derber

3 ein Stück so meistens gediegen gold in grauer Letten; art von derber.

4 ein Stufgen dergl. auf derber

5 gediegen gold mit brauner blende und grau-grauer bergart. auf von Terrestian

6 brauner blende mit gediegenem Gold. auf derber.

7 ein Stufgen dergl. von derber

8 gediegen gold mit quarz und grauer bergart; abgefallt von Terrestian.

9 gediegen gold dergl. derber.

10 gediegen gold mit blende und grauer bergart; von derber

11 gediegen gold mit grauer bergart; auf derber.

12 gediegen gold auf braunem gestein von Hertzigan in Siebenbürgen

13 gediegen gold auf grauen gestein von derber.

14 gediegen gold in sandiger bergart von Körösbangen in Siebenbürgen

15 gediegen gold auf grauen gestein von Kabnick in Siebenbürgen.

16 gediegen gold dergl. derber

17 ein kleine drüse gediegen gold mit Marcasit von Terrestian.

Gediegen Gold.

18 gediegen Gold mit grauer Bergart von Porcura in Siebenbürgen

19 Gediegen Gold auf grauen Gestein von Abrutbanien in Siebenbürgen.

20 Gediegen Gold desgl. daher.

21 Noch ein Stufgen desgl. eben daher.

22 Dendritisch gediegnes Gold auf grauen Gestein. auch von Abrutbanien.

23 Gediegen Gold auf grauen Gestein eben daher.

24 Gediegen Gold desgl. daher

25 Gediegen Gold auf Quarz. auch daher.

26 Gediegen Gold auf weißen Quarz: aus einem alten Bergwerk zu Vulcari in Siebenbürgen

27 Gediegen Gold desgl. daher.

28 Gediegen Gold auf Quarz mit Marcasit von Bistera in Siebenbürgen

29 Angeflogen Gold auf grauen Gestein von Gros Almasch in Siebenbürgen

30 Eine Stufe desgl. daher

31 Gediegen Gold mit Glaserzt in weißen Quarz von Botsa in Nieder-Ungarn.

32 Eine Stufe mit angeflognen Gold an grauer Bergart von Butschum in Siebenbürgen

33 Gediegen Gold auf schwarzen Gestein aus Ungarn an der Schlesischen Grenze.

34 – 37 4 kleine Stufen gediegen Gold mit Glaserzt auf Quarz und güldischen Kies vom Windschacht zu Schemnitz

38 – 40 3 kleine Stufen mit angeflognem Golde. eben daher.

41 Eine kleine Stufe mit gediegnen Golde, Rothgülden und Blende von Cremnitz in Ungarn.

42 Eine kleine Stufe mit angeflognem Golde und sogenannten Goldgefährtel eben daher.

43 Gediegen Gold mit grauer Bergart von der Eule in Boehmen.

44 Eine kleine Stufe gediegen Gold auf Quarz von Abrutbanien in Siebenbürgen.

45

46

47

48

49

50

51

52. 53

54. 55

56 — 83

84

85

86

87

88

89

90

91

92

93

94

95

96. 97

98

99

100

Gediegen Gold.

45 Gediegen Gold auf Quarz mit schiefriger Bergart von der Katzauer Zeche auf der Eule in Boehmen.

46 Gediegen Gold desgl. daher

47 Angeflogen Gold auf Quarz und schiefriger Bergart auch daher.

48 Gediegen Gold auf Quarz eben daher.

49 Gediegen Gold in Eisenstein aus dem Sauerlande bey Brielen.

50 Gediegen Gold in weißen Spat von der Bestendigen Liebe zu Kongsberg in Norwegen

51 Gediegen Gold in braunen und grauen Gestein aus OstIndien

52. 53 2 Stufen gediegen Gold auf Quarz. daher.

54. 55 2 Stufen gediegen Gold auf Quarz mit schwarzen Gestein von der Westküste von Sumatra.

56 – 83 28 Stufgen gediegen Gold aus Siebenbürgen

84 Gediegen Gold auf Quarz mit schwarzer Bergart von der Neuen Cron grube in Smaland.

85 Gediegen Gold in Quarz aus Smaland.

86 Gediegen Gold aus Edelforsgrube in Smaland

87 Gediegen Gold in Quarz aus Schemnitz

88 Ein Stufgen desgl. daher

89 Gediegen Gold in Quarz von Cremnitz

90 Gediegen Gold aus Ungarn

91 Gediegen Gold in Quarz von der Eula in Boehmen.

92 Gediegen Gold auf grünen Schiefer. eben daher.

93 Gediegen Gold in Quarz von Macassar

94 Gediegen Gold von Sumatra.

95 Gediegen Gold auf grauen Gestein vom Berg Baran in OstIndien

96. 97 2 Stufen gediegen Gold auf Quarz mit Kupferkies aus Smaland.

98 Gediegen Gold auf Quarz von Schönbach

99 Gediegen Haargold auf Letten aus Mexico

100 blättrig gediegenes Gold auf Flußspat aus Siebenbürgen

Gediegen Gold . Waschgold

101 Körnicht gediegenes Gold auf grauen Gestein von Fazebay
102 Gediegen Gold auf Quarz aus Idria
103 Gediegen Gold auf Quarz mit Gneis nebst Zinnober eben daher
104 Klein spiesicht gewachsenes Gold nebst Glaserzt auf Quarz aus dem Erzgebürge
105 Gediegen Gold auf Quarz aus Cremnitz
106 Gediegen Gold auf grauen Quarz aus Schemnitz
107 Gediegen Gold mit Bleyglanz und Kies von Cremnitz
108 Angeflogen Gold auf Quarz aus America.

Wasch Gold.

109. 110 2 große und viele kleine Körner Waschgold aus der Schwarze bey Rudelstadt
111 Waschgold aus der Alutha in der Wallachey
112 Waschgold aus dem Olapia ohnweit Mühlenbach, 1½ Meilen von Carlsburg in Siebenbürgen
113 Waschgold aus dem Orangasch in Siebenbürgen
114 Sogenanntes Mühl-Gold von Schemnitz. aus dem Bley Schlich gewaschen.
115 Waschgold aus dem Cillerthal in Tyrol
116 Waschgold vom Ursprung der Werre nahe bey Eisfeld 4 Meilen von Ilmenau in Thüringen
117 Waschgold aus dem Waldeckischen

~~Güldische Kiese~~

~~Ein gros Stück Gold- und Silberhaltiger Kupferkies aus dem Walliserlande~~
~~Güldischer Kies auf Quarz vom Riesengebürg~~
~~Zwey Stück güldischer Kies von Goldsthal~~
~~Würflicher Goldkies in grünlichen Gestein~~
~~Güldischer Kies in grauen Gestein von Neuhausen~~
~~dergl. eben daher~~

118
119 – 123
124

125
126 – 128

129 – 132
133
134

135
136
137 – 140
141. 142
143
144

145

146
147. 148
149
150. 151

152

153

154

155

156

157

Güldischer Qvarz – Schiefer, – Kies –

Güldischer Qvarz

118 Gold und Silberhaltiger Qvarz von Blankenburg
119 – 123 5 Stücke güldischer Qvarz eben daher
124 Gold und Silberhaltiger Qvarz mit Schiefer aus dem Schwarzburgischen.
125 Ein dergl. daher.
126 – 128 drey Stück Qvarz mit angeflogenen Gold und Silber von der Schwarze
129 – 132 4 Stück dergl. daher.
133 Güldischer Qvarz vom Fichtelberg
134 Güldischer Qvarz von Goldsthal.

Güldische Schiefer

135 Güldischer Schiefer von Goldsthal
136 Ein dergl. eben daher
137 – 140 4 Stück güldische Schiefer von der Schwarze
141. 142 2 Stück Deckstein zu diesen Schiefern
143 Güldischer Schiefer von Ordal in Norwegen
144 Ein dergl. auch daher

Güldische Kiese

145 Ein gros Stück Gold- und Silberhaltiger Kupferkies aus dem Walliserlande
146 Güldischer Kies auf Qvarz vom Riesengebürge
147. 148 Zwey Stück güldischer Kies von Goldsthal
149 Würflichter Goldkies in grünen Gestein
150. 151 Zwey Stück güldischer Kies in grauen Gestein von Neuhausen.
152 Güldischer Kies mit einer grünen in Spat aus Neu-Spanien
153 Eine sehr artige kleine versteinte Chama striata deren Hölung ganz mit reichhaltigen Güldischen Marcasit gefüllt ist. aus America.
154 Eine derbe schwarze Stufe mit weißen Qvarz und wenigen Goldkies angeflogen aus Ost Indien
155 Eine derbe schwarze Nierenförmige Stufe mit etwas güldischen Kiesanflug aus Ost Indien
156 Ein klein Stufgen schwarz mit Spat und etwas güldischen Kies; eben daher.
157 Güldischer Kies mit Glanz und Kobalt aus Japan.

Güldischer Kies ~~u. a. Goldhaltige Minern~~

158 Reichhaltiger güldischer Marcasit von der Michaelis Zeche zur Eule in Boehmen.

159 Fahl Silbererzt mit güldischen Kies von der Boza aus Ungarn

160 Reichhaltig Erzt mit güldischen Kies in Quarz von Cremnitz in Ungarn

161 Noch eine reiche Stufe mit güldischen Kies. daher.

162 Eine Stufe mit güldischen Kies in Hornstein. eben daher.

163 Eine Stufe desgl. daher.

164 Eine reiche Stufe mit güldischen Kies von Schemnitz

165 Eine reiche Stufe mit güldischen Kies und Quarz. eb. daher.

166 – 169 4 Stufen kleinspeisichter Glanz mit güldischen Kies. daher.

170 Bleyglanz mit reichhaltigen güldischen Kies vom Windschacht zu Schemnitz

Nun gehts auf der folgenden pag. fort

~~Goldhaltige Minern versch. Art~~ Eine Stufe von Quarziger Bergart

206 Eine kleine Druse grauen Gestins so Gold und Silber hält aus Ost Indien

207 Reichhaltig Gold und Silbererzt mit etwas gediegenen Gold daher.

208 Eine reiche Stufe mit quarziger Bergart und etwas gediegenen Golde. daher.

209 Eine Stufe desgl. daher.

210 Gold- und Silber reichhaltig Erzt mit wenig angeflogenen Golde. daher

211 Eine reiche Stufe mit gelblicher Bergart und wenig angeflogenen Golde. daher

212 Eine Stufe desgl. schwarz mit quarziger Bergart. daher.

213 Eine Stufe mit spatiger Bergart. daher.

214 Eine Stufe schwarz mit quarziger Bergart daher.

215 Eine Stufe mit gelblicher Bergart daher.

216 Eine Stufe mit dem Saalbande. auch aus Ost Indien

217 Eine Stufe schwarz mit Quarz. auch daher.

218 Eine desgl. daher.

219 Eine derbe schwarze Goldhaltige Stufe mit Quarz.

220 Eine desgl. derbe schwarze Stufe.

221 Eine desgl.

222 Eine bräunliche Stufe mit gelblicher Bergart

223 Eine schwarze Stufe mit Quarz

224 Eine Stufe mit bräunlicher Bergart ebenfalls aus Ost Indien

171

172

173

174

175

176

177

178

179

180

181

182

183

184

185

186

187

188

189

190

191

192

193

194

Güldischer Kies u. a. Goldhaltige Minern

171 Eine Stufe von Quarziger Bergart mit Güldischen Kies, Rothgülden, Glaserzt und Goldgefärtel von Cremnitz

172 Goldhaltiger Kies mit Goldgefärtel und Glaserzt aus dem Windschacht zu Schemnitz

173 desgl. mit weißen Spat. daher.

174 Güldischer Kies mit Glaserzt. daher.

175 Eine Stufe desgl.

176 Noch eine reichhaltige Stufe desgl.

177 Güldischer Kies mit Glaserzt in Quarz ~~eben~~ daher.

178 Eine desgl. Stufe. daher.

179 Eine reichhaltige Stufe mit güldischen Kies und gelber Bergart. auch von Schemnitz

180 Glaserzt mit güldischen Kies. daher.

181 Golderz mit goldhaltigen Kies. ~~daher~~ von Cremnitz

182 Eine Stufe desgl. daher.

183 Schwarzerz mit Güldischen Kies. auch daher.

184 Bleyglanz mit güldischen Kies. von Schemnitz

185 Güldischer Marcasit vom Pacherstollen zu Schemnitz

186 Schlich von güldischen Marcasit eben daher.

187 Güldischer Kies mit wenigen angeflogenen Golde in Quarz und Hornstein von der neuen Crongrube in Smaland

188 Güldischer Marcasit mit zart angeflogenen Golde in Quarz eben daher.

189 Güldischer Kies desgl. in Quarz eben daher.

190 Güldischer Kies in Quarz. daher.

191 Güldischer Kupferkies. daher.

192 Güldischer Marcasit in Quarz. von der alten Crongrube in Smaland.

Goldhaltige Minern verschiedner Art.

193 Goldhaltig Erzt mit Quarziger Bergart von Cremnitz

194 Reich Gold und Silber Erzt etwas schwarz glänzend mit gelblicher Bergart aus dem Hofritscher Grund bey Schemnitz

Goldhaltige Minern

195 Reich Gold und Silber Erzt mit beiden Salbändern auch aus Schemnitz

196 Reichhaltig Gold und Silber Erzt. schwarz mit grauer Bergart von Schemnitz

197 Eine reichhaltige Stufe drusicht mit Glaserzt. daher.

198 Noch eine Stufe desgl. mit angeflogenen Glaserzt eben daher.

199 Reichhaltig Gold und Silbererzt mit etwas Zinober eben daher.

200 Ein reichhaltig schwärzlich Erzt, wie Hornstein mit grauer Bergart. auch daher.

201 Reichhaltig schwarz Gold und Silber Erzt mit Goldgefärtel ~~von Sc~~ auch von Schemnitz

202 Golderzt mit gelblichen Spat von Cremnitz

203 Eine Stufe desgl. eben daher.

204 Eine derbe Stufe schwarz Gold und Silber Erzt von Schemnitz

205 Schwarz Gold- und Silbererzt mit Spat eben daher.

Nun geht auf der vorlezt pag. weiter
Eine Klein Druse grauen Gesteins

245–249
245
246
247
248
249
250–253
254
255
256
257
258
259
260
261
262
263
264
265
266
267
268
269–272
273–287
288
289
290

Goldhaltige Minern

25–244 Noch 20 Stufen verschiedener Größe von dergl. Ost Indischen Goldhaltigen Bergarten.

245 Reichhaltiger Goldglanz mit wenigen gediegenen Golde in Quarziger Bergart von der Michaeliszeche zur Eula in Boehmen.

246 Eine Stufe von braun und gelber Bergart mit einer Grüne von Cremnitz

247 Eine Stufe mit Goldgefärtel und angeflogenen Rothgülden in Quarziger Bergart. eben daher.

248 Eine reichhaltige Güldische Stufe mit Rothgülden und etwas Goldgefärtel. daher.

249 Eine reiche güldische Stufe mit Glasfrzt und Zinnober von Schemnitz

50–253 4 reiche dergl. Stufen mit etwas Zinnober und Quarziger Bergart. eben daher.

254 Eine reiche Stufe mit etwas Glasfrzt und gelblichen Spat auch von Schemnitz

255 Eine reiche Stufe mit Glanz, daher.

256 Reicher grober Glanz. auch daher.

257 Eine Stufe desgl. daher.

258 Ein reiches güldisches Stufgen drusicht gewachsen in Quarz mit gelblicher Bergart von Cremnitz

259 Bleyglanz mit etwas Blende aus dem Goldbergwerk zu Terrestian in Siebenbürgen, woraus beym Puchen Gold gewaschen wird.

260 Bleyglanz drusicht gewachsen. eben daher.

261 Eine Stufe desgl. daher.

262 Bleyglanz von Folgebangen an der Siebenbürgischen Grenze

263 Eine Stufe desgl.

264 Ost Indisches Erzt. klein gepucht. sehr reich an Gold und Silber.

265 Ost Indisches güldisches Gestein

266 Noch dergl.

267 desgl. eben daher.

268 Gilfte mit Glasfrzt und Rothgülden aus Ungarn

69–272 4 Stück güldisch Gestein von Silidda auf Sumatra

73–287 Noch 15 Stück Sumatranische Gold Miner

288 Goldhaltiger Eisenglanz in Quarz vom Fichtelberg

289 Gold- und Zinnhaltig Gestein von Eger.

290 Goldhaltige Blende vom Fichtelberg.

Goldhaltige Minern. Sinopel. Platina.

291 Goldhaltig Gestein von der Schönheide
292 Goldhaltig Gestein von den Sauhäusern
293 Goldhaltig Gestein aus dem Schwarzburgischen
294 Güldisch Gestein von Hohlstein
295 Güldisch Gestein von den Kiefhäusern im Schwarzburgischen
296–298 3 Stück güldisch Gestein aus der Schwarze
299 dergl. von St. Niclaus bey Eger
300 dergl. von der Katzenhütte
301 Gold und Silberhaltiger Bleyglanz von Goldsthal
302 Wildes Goldfrzt von Oetern bey Freyberg
303 Schiefrige rothe Goldblende aus Ungarn
304 Gestein so Goldhält aus dem Salzburgischen
305 Goldhaltige grüne Letten aus Ungarn
306 Blachmal von Schemnitz
307.308 2 Stück Bley Gelf eben daher.
309 Goldhaltiger Eisenkies aus Sibirien
310 dergl. von Schöneck
311 Güldische Marcasiten in schwarzen Gestein.
312 Blankenburger Gold Minen
313 Goldhaltiger Eisenstein aus Bretagne
314 Goldgang von Hartmannsgrün in Sachsen
315 Ein Stück dergl. daher.

Sinopel

316 Ein St. Sinopel aus Ungarn

Platina del Pinto

317 Eine Partey Platina von Quito

320

321

322

323

324

325

326

327

328

329

330

331

Gediegen Silber -

gediegen Silber

318 Die bekannte große Andreasberger gediegene Silber Stufe, die gegen 200 Mark am Gewicht hält und von Königlicher Regierung ehedem mit 1642 Rthlrn bezahlt worden. Außer dem reinen Silber hält sie blos etwas Roth-gülden und ein wenig Quarzige und Kalk-Spatige Gangart. gestohlen 1782

319 Gediegen Silber schön gewachsen in reichhaltigen Erzt und Quarziger Bergart von St Andreas zum Andreasberge

320 Gediegen Silber in Bleyglanz mit Spat von der Gnade Gottes zum Andreasberge

321 Gediegen Silber in puren Bleyglanz von der Gnadegottes

322 Gediegen Silber desgl. daher.

323 Gediegen Silber mit etwas Glanz auch daher.

324 Gediegen Silber ganz derb von Jacobsglück zum St Andreasberge

325 Gediegen Silber mit Kobalt und Bleyglanz von der Abendröthe zum St Andreasberge

326 Gediegen Silber mit Rothgülden, Glanz, Kobalt und Spat vom Samson zum St Andreasberge

327 Gediegen Silber und Rothgülden daher.

328 Gediegen Silber mit etwas wenigen Rothgülden, drusicht gewachsen von der Silberburg zum Andreasberge

329 Gediegen Silber wie eine Corallenstaude gewachsen auf Spatiger Gangart von Kongsberg in Norwegen

330 Gediegen Silber sehr artig dendritisch auf Spat gewachsen eben daher.

331 Gediegen Silber wie eine Wurzel Ranke auf weißen Spat. auch daher.

gediegen Silber

332 Gediegen Silber dendritisch buschicht gewachsen auf Spat. auch von Kongsberg

333 Ein gediegener Silber-Zahn auf grauen Gestein aus Norwegen

334 Zart dendritisch Silber wie Moos gewachsen auf klaren Spat von Kongsberg in Norwegen.

335 Gediegen Silber auf Spat und grauer bergart aus Norwegen

336 Derbes gediegenes Silber wie Zähne auf gelblichen Spat. eben daher.

337 Gediegen Silber auf Spat und grauer bergart auch daher

338 Gediegen Silber derb dendritisch gewachsen mit wenig Spat. auch daher.

339 Ein grosser Granat. mit gediegenen Silber durchwachsen von Kongsberg in Norwegen

340 Ein dergl. grosser Granat eben daher.

341 Eine Druse mit gediegenen Drath Silber auch aus Norwegen.

342 Gediegen Silber in braunen bergart aus Ungarn.

343 Gediegen Silber an schiefrigen Gestein von Saalberg in Schweden

344 Gediegen Silber an schiefrigen Gestein nebst etwas Glanz auch daher.

345 Gediegen Silber auf weissen Spat aus America

346 Gediegen Silber auf gelblichen Spat aus dem Kinzinger thal.

347 Eine kleine Druse mit zarten Drath-Silber vom Niclaus bey Freyberg

348 Eine Druse worauf gediegen Silber. auch daher.

349 Eine Druse worauf gediegen Silber vom Schindeler und Fleischerswerke zu Schneeberg in Sachsen.

350 Eine Stufe mit Haar Silber auf Quarz daher.

351 Eine Stufe mit Haar Silber. eben daher.

352 Haar Silber in weissen Spat mit etwas Kobalt von der Gesellschafft zu Schneeberg

353 Gediegen Silber mit etwas Spat aus Norwegen

354 Gediegen Silber an grauen Gestein. daher.

355 Gediegen Silber desgl. daher.

356 Gediegen Silber auf weissen Gestein. ehedem im Windschacht zu Schemnitz gebrochen.

396
395
394
393
392
391
390
389
388
387
386
385
384
383
382
381
380
379
378
377
376
375
374
373
372
371

Gediegen Silber

357 Eine Stufe mit angeflogenen gediegenen Silber in Schwefelgr. Bergart vom Römischen Adler zu Johann Georgenstadt in Sachsen.

358. 359 2 Stufen mit angeflogenen Silber in gewaziger Bergart eben daher

360 Eine Stufe mit etwas gediegenen Silber und gelbbrauner Bergart. auch daher.

361 – 363 Drey Stufen desgl. eben daher

364 – 379 16 kleine Stufen gediegen Silber aus Norwegen

380 Eine große Stufe mit gediegenen Silber in grauen Gestein und violetter Bergart von Kongsberg in Norwegen.

381 Gediegen Silber in Spat und schwarzen Hornstein sehr reich von Johann Georgenstadt

382 Gediegen Silber in grün und weißen Quarz und grauen Gebirg durchaus mit Silber eingesprengt vom Prinz Christian zu Kongsberg in Norwegen

383 Gediegen Silber in blauen Gestein von der Gotteshülfe zu Kongsberg in Norwegen

384 Gediegen Silber schön gewachsen nebst etwas Kupferwerk an grauen Gestein mit Katzen Silber von Kongsberg

385 Gediegen Silber mit Rothgülden und Spatiger Gangart auch daher.

386 Gediegen Silber fein gewachsen auf Spat daher.

387 Gediegen Silber auf einer kleinen Spatigen Drüse artig gewachsen vom Herzog Ulrich zu Kongsberg

388 Gediegen Silber in weiß und grünen Quarz daher.

389 Gediegen Silber mit Schwefelkies daher.

390 Gediegen Silber mit Glaserzt vom Prinz Christian zu Kongsberg

391 Gediegen Silber auf grauen Gestein daher.

392 Gediegen Silber auf schwarzen Glimmer daher.

393 Gediegen Silber auf Hornstein worin auch etwas gediegen Silber. auch daher.

394 Gediegen Silber an grau Gebürge mit kleinen Granaten auch daher.

395 Gediegen Silber zart eingesprengt in grauen Gestein auch von Kongsberg.

396 Gediegen Silber an grauen Gestein vom Ranisser Erbstollen bey Oderan in Sachsen.

gediegen Silber

397 Gediegen Silber an weißem Quarz von der Catharina zu Schneeberg in Sachsen
398 Gediegen Silber in reichhaltigen Silbererzt und Kobalt eben daher
399 Gediegen Silber in Spat eben daher
400 Gediegen Silber in Spat vom Niclausstollen zu Marienkirchen im Elsas
401 Gewachsen Silber desgl. daher
402 Gewachsen Silber mit Glaserzt in Spat daher
403 Gewachsen Silber mit Glaserzt daher
404 Ein Stufe desgl. mit Spat daher.
405 Gediegen Silber mit Glanz, Kobalt und Quarz vom Römischen Adler zu Johann Georgenstadt
406 Gediegen Silber in röthlichen Hornstein vom Hohen Neuen Jahr zu Johann Georgenstadt
407 Gediegen Silber vom armen Lazarus zu Wolkenstein in Sachsen
408 Gediegen Silber mit Kobalt und Quarz von Schneeberg
409 Gediegen Silber mit Spat und beiden Salbändern daher
410 – 413 4 Stufen gediegen Silber in Spat daher.
414 – 443 30 Kleine Stufen gediegen Silber daher.
444 Gewachsen Silber in Kobalt. daher.
445 desgl. daher.
446 – 453 8 Stufen desgl. eben daher
454 Gewachsen Silber auf drusigen Kobalt. auch daher.
455 Gewachsen Silber auf Glanz, Kobalt und Kobaltblüthe mit Quarz. eben daher.
456 . 457 2 Stufen gewachsen Silber mit Kobalt. daher
458 Gewachsen Silber in Hornstein von der Catharina zu Johann Georgenstadt
459 Gewachsen Silber und Glanz vom Hohenstollner masen zu Johann Georgenstadt
460 Gewachsen Silber in rothen Schiefer von Gottlobsfundgrube zu Johann Georgenstadt
461 Gerüb mit gediegen Silber von Johann Georgenstadt
462 Ein Stufe desgl.
463 Gediegen Silber mit Glaserzt und Spat mit dem Saalbande von Johann Georgenstadt
464 Gediegen Silber mit Glaserzt eben daher
465 Gediegen Silber mit Glaserzt durch gewachsen eben daher.
466 Gediegen Silber auf grauen Gestein eben daher.

469–471

472

473

474

475

476

477

478

479

480

481–482

483

484

485

486–490

491

492

493

494

495

496

497

498

499

500

501

502

503

504

505

506

507

508

509–513

gediegen Silber.

471 5 Kleine Stufen gediegen Silber ~~auf grauem Gestein~~ mit Glaserzt von Schneeberg.
472 Gewachsen Silber auf Quarz von der Vertraeglichen Gesellschafft bey Braunsdorf
473 Gewachsen Silber in Kies mit Glaserzt und Spat aus Ungarn
474 Gewachsen Silber in Bleyglanz von Schemnitz
475 Gewachsen Silber mit Glaserzt aus Ungarn
476 Gewachsen Silber desgl. daher.
477 Gewachsen Silber mit Rothgülden von Marienkirchen in Elsas
478 Eine Stufe desgl. daher
479 Gewachsen Drath Silber mit Glaserzt von der Einigkeit zum Joachimsthal in Boehmen
480 Gewachsen Silber mit Glaserzt, Glanz und Kies ob daher
481-482 2 Stufen gediegen Silber oben daher.
483 Gediegen Silber aus Lothringen
484 Gediegen Silber in Quarz mit beiden Salbändern von Marienkirchen
485 Gediegen Silber mit Rothgülden in Quarz. daher.
486-490 5 Stufen zart gewachsen Silber. oben daher.
491 Flammicht stark gewachsen Silber aus klarem Spat von Kongsberg
492 reiches Drath Silber in klarem Spat gewachsen. oben daher.
493 Gediegen Silber desgl. daher
494 Gediegen Silber mit Glaserzt und Spat. daher
495 Gediegen Silber sehr fein wie ~~fil~~ filigraine arbeit mit etwas Spat auch von Kongsberg
496 Gediegen blätter Silber mit etwas Spat auch daher
497 Gediegen Drath Silber sehr fein aus Spat heraus gewachsen oben daher.
498 Gediegen Silber reich in Spat gewachsen. auch daher.
499 Gediegen Silber in violetter Bergart mit klarem Spat. daher.
500 desgl. wie Drath in Spat gewachsen. daher
501 desgl. daher
502 desgl. mit etwas Kupferkies und Spat. daher.
503 desgleichen mit Bleyglanz und Spat daher
504 Gediegen Silber mit Bleyglanz, Spat und schiefriger Bergart, auch daher.
505 desgl. daher.
506 Gediegen Silber in kleinspeisichten Bleyglanz oben daher.
507 Gediegen Silber in groben Bleyglanz mit Spat. daher.
508 Gediegen Silber zart in klarem Spat gewachsen. daher.
-513 5 Kleine Stufen gediegen Silber so recht fein in Spat gewachsen auch von Kongsberg.

gediegen Silber

514 Gediegen Silber in feinen Spat. auch aus Kongsberg.
515. 516 2 Stufen desgl. daher
517 Noch eine Stufe desgl. auch daher.
518 Gediegen Silber in mürben Spat. eben daher.
519 Gediegen Silber desgl. daher.
520 Gediegen Silber schwartzig in Spat gewachsen. daher.
521 Gediegen Silber in klarem Blende. daher.
522 Gediegen Silber desgl. daher.
523 Gediegen Silber in schiefriger und eisenschüssiger Bergart mit etwas Kupferarzt daher.
524 Gediegen Silber desgl.
525 Gediegen Silber in kalkiger Bergart von Imsbach
526 Gediegen Silber desgl. daher
527. 528 2 Stück gediegen Silber. auch daher
529 Gediegen Silber aus dem Sauerlande ohnweit Plettenberg vom Bärenloch
530 Schiefer mit gediegenem Silber von Puttendorf
531 desgl. Schiefer eben daher
532 Gediegen Silber in Spat von der Küste von Guinea
533 Gediegen Silber mit schwarzen Glanz aus America
534 Gediegen Silber in Spat auf grauen Gestein schön dendritisch und blättrig gewachsen von Kongsberg.
535 Gediegen Silber in Spat recht fein gewachsen eben daher.
536 – 538 3 Stück gediegen Silber wie Blechschollen mit etwas schiefriger Bergart. auch daher.
539 Gediegen Silber artig gewachsen von Albersbach im Wurtenbergischen
540 Eine große gediegene Silber Knospe auf Fluß Spat aus Norwegen
541 Eine dergl. Knospe in Glaserzt mit Bleyglanz.
542 Ein derber gediegener Silber zahn mit Glaserzt auf blättrigen Fluß Spat von Freyberg
543 Gediegen Silber und Glaserzt in Quarz. eben daher.
544. 545 Zwey gediegene Silber Zähne
546. 547 2 kleine Stücken Knospicht gediegen Silber.
548 Eine Stufe derb gediegen Silber vom Andreasberg
549 Eine derbe Silber Blech Scholle von Kongsberg
550 blättrig gediegen Silber auf rothen schiefrigen Gestein von Andreasberg
551 Schorfig gediegen Silber auf schwarzen Hornstein von Schneeberg

552

553

554

555

556

557

558

559

560

561

562

563

564

565

566

567

568

569

570

571

572

573

574

575

576

577

Gediegen Silber

552 Körnicht gediegen Silber in weißen Flußspat von Freyberg
553 Desgleichen in grauen Flußspat eben daher.
554 Gediegen Silber in Flußspat. Körnicht gewachsen. aus dem Erztgebürge
555 Körnicht gediegen Silber auf Quarz Crystallen.
556 Desgl. auf schwarzen derben Quarz.
557 Astig gewachsen Silber in Flußspat. aus dem Erztgebürge.
558 Astig gewachsen Silber in Spat vom Himmelsfürsten bey Freyberg
559 Dendritisch gediegenes Silber in braunen Hornartigen Jaspis von Johann Georgenstadt
560 Ein Stück desgl. eben daher.
561 Ein Stück Flußspat voll gediegen Silber aus Norwegen
562 Ein Stück rhomboidaler doppelspat mit gediegenen Haar-Silber auch aus Norwegen
563 Dendritisch gewachsenes Silber aus Potosi in Peru.
564 Dendritisch gewachsenes Silber auf blättrigen Flußspat von Freyberg.
565 Ein einzelnes dergl. Silber Bäumgen eben daher.
566 Eine große Stufe gediegen Haar Silber in Quarz und Hornstein mit schiefrigen Saalbande von Kongsberg.
567 Gediegen Haar Silber mit Letten vom Himmelsfürsten bey Freyberg.
568 Gediegen Haar Silber mit Spat. eben daher.
569 Eine dergl. Stufe. eben daher.
570 Gediegen Silber mit Kobaltblüte auch vom Himmelsfürsten
571 Gediegen Haar Silber mit Weißgülden und Glaserzt von Johanngeorgenstadt
572 Gediegen Haar Silber auf Eisenschüssigen Gestein aus dem Erztgebürge
573 Gediegen Haar Silber mit Glaserzt und Bleyglanz von Annaberg
574 Gediegen Haar Silber in einer Eisenocker Knospe aus dem Erztgebürge
575 Gediegen Haar Silber in einer Quarzdruse von Schneeberg
576 Gediegen Haar Silber mit Glaserzt. eben daher.
577 Gediegen Haar Silber mit Glaserzt. Goldhaltig. aus Ost Indien.

gediegen Silber – Hornsilber –

578 Gediegen Haar Silber mit knospigen Glaserzt in körnigen Gestein aus dem Erztgebürge

579 Gediegen Silber in Kalkspat eingesprengt mit Kus aus Norwegen.

580 Ein klein Stufgen gediegen Silber in Spat eingesprengt eben daher

581 Gediegen Silber auf Quarz angeflogen mit Bleyglanz auch daher.

582 Gediegen Silber auf körnichten Quarz eben daher.

583 Gediegen Silber in Feldspat.

584 Gediegen Silber in braunen Feuerstein.

585 Gediegen Silber in grauen Gestein eingesprengt aus Sachsen

586 Gediegen Silber in Flußspat eingesprengt.

587 Gediegen Silber in mürben Spat von Johanngeorgenstadt

588 desgl. eben daher.

589 Gediegen Silber in Quarz eingesprengt aus Sachsen.

590 Ein Stufgen gestricktes gediegenes Silber aus dem Erztgebürge

Hornerzt.

591 Hornerzt mit etwas gediegenen Silber vom unverhofften Glück zu Johanngeorgenstadt

592 Hornerzt desgl. daher.

593 Hornerzt in braunen Gestein auch daher.

594 Ein Stufgen desgl. eben daher.

595 Perlfarbnes Hornsilbererzt in grauen Gestein und rothem Anflug. aus Sibirien

596 Hornsilber mit wenigen Glanz und etwas drusicht gewachsenen Silber von Johanngeorgenstadt

601
602
603
604
605
606. 607
608
609. 610
611
612
613
614
615
616
617
618

000
665

865

665

Glas Erzt

597 Eine Medaille in Thalergröße aus derben Glaserzt geprägt. vom frischen Glück zu Johann Georgenstadt. auf der einen Seite Herzog Wittekinds Brustbild: WITTEKINDUS ANGRIVARIORUM REX, SAX: PROCERUM DUX. auf der Rückseite des Brustbild König August des 1ten von Polen: D. G. FRID. AUGUSTI POLONIARUM REX. SAX. DUX ET ELECTOR. 1699.

598 Eine derbe Glaserzt scholle: woran oben ein klein Bergmännchen ausgeschnitzt. eben daher.

599 Glaserzt ganz derb. eben daher.

600 Glaserzt mit etwas grauer Bergart von der Oberfilberschnur zu Freyberg

601 Glaserzt mit Quarz. eben daher.

602 desgl. eben daher.

603 Glaserzt mit etwas wenigen Glanz und Quarz auch daher

604 Glaserzt in Spat. auch daher.

605 Eine Stufe desgl.

606. 607 2 Stufgen Glaserzt eben daher.

608 Glaserzt in Quarz mit brauner Bergart von Johanngeorgenstadt ~~in Sachsen~~

609. 610 2 Stufgen Glaserzt eben daher.

611 Ein Stufgen desgl. von der Catharina zu Johann-Georgenstadt

612 Glaserzt mit etwas wenigen Spat und Glanz aus Ungarn

613 Glaserzt in Quarz. daher.

614 Eine Stufe desgl. daher.

615 Glaserzt drusicht gewachsen. auch daher.

616 Glaserzt mit Quarz. daher.

617 Eine Stufe desgl. daher.

618 Glaserzt in einer kleinen Druse. auch daher.

619 Glaserzt so dürfftig gewachsen mehst etwas wenig Marcasit aus Ungarn
620 Glaserzt dergl. daher.
621 Glaserzt mit Spat. aus daher.
622. 623 2 Stufgen derb glaserzt eben daher.
624 Glaserzt mit ganz durchzogen. eben daher.
625. 626 2 Stufgen Glaserzt mit ganz daher.
627. 628 2 Stufgen Glaserzt dürfftig an ganz gewachsen. daher.
629 fün Stufgen Glaserzt an klarem Spat und Cristal de Roche artig gewachsen. daher.
630 fün Stufgen Glaserzt an klarem Spat. daher.
631 Glaserzt mit Marcasit aus daher.
632 fün kleine Drüse mit glaserzt und etwas gediegen Silber. auch aus Ungarn.
633. 634 2 Stufgen Glaserzt mit etwas gediegen Silber eben daher.
635 Glaserzt ganz derb. von der Rasche
636 Glaserzt dergl. daher.
637 fün Stufgen Glaserzt mit marcasit daher.
638 Glaserzt vom Nicolaus Rollen zu Marienkirchen
639 Glaserzt in weissen Spat aus Norwegen
640 glaserzt dergl. daher.
641—644 4 Stufgen dürfftig Glaserzt aus Ungarn.
645—656 12 Stufgen dergl.
657 Schwarz rüdig Erzt vom frischen Glück zu Johanngeorgenstadt
658 Schwarz rüdig Erz dergl. daher.
659 fün Grune mit glaserzt und angeflogen gediegen Silber. eben daher.
660 fün Stufgen mit glaserzt und gediegen Silber nebst Glanz eben daher.
661 Glaserzt an einer kleinen Drüse von Marienkirchen
662 Glaserzt an ganz. eben daher.
663 fün grosse Stufe Glaserzt in ganz aus Sachsen
664 fün grosse Stufe Glaserzt mit Rothgülden eben daher.
665 Glaserzt auf Gneis angeflogen von Freyberg
666. 667 2 kleine Stufen glaserzt von Schemnitz

692
691
690
689
688
687
686
685
684
683
682
681
680
678. 679
677
676
675
674
672. 673
671
670
669
668

Glaserzt. Rothgülden

668 Glaserzt von Schemnitz
669 Glaserzt in rothen Spat von Freyberg
670 crystallinisches Glaserzt vom Himmelsfürsten bey Freyberg
671 desgl. derb crystallinisches Glaserzt.
672. 673. Noch 2 Stück desgl. daher.
674 Glaserzt mit Quarz
675 Glaserzt mit Kugeln in Spat aus dem Erzgebirge
676 Eine Glaserzt Scholle
677 Eine Glaserztdruse eben daher.
678. 679 2 Stück Glaserzt von Schemnitz
680 Glaserzt mit Bleyglanz von Catharina neu-fang zum Andreasberge.
681 Glaserzt Silberblüthe von Schemnitz
682 Sprödes Glaserzt oder Röschgewächse aus Ungarn.
683 Eine Stufe desgl. daher.
684 Röschgewächse in Eisenspat von Freyberg.

Rothgülden

685 Eine große Druse durchsichtig Rothgülden schön gewachsen mit etwas Kupferny und Bleyglanz und drusichten Spat vom Samson zu St Andreasberge
686 Rothgülden ganz derb, etwas drusicht und durchsichtig so vor dem in Ungarn gebrochen.
687 Rothgülden an einer Seite mit dem Saalbande und etwas braunlicher Bergart von Samuel zu Johann Georgenstadt
688 Rothgülden derb vom Römischen Adler zu Johann Georgenstadt
689 Rothgülden derb mit Bleyglanz und beiden Salbändern eben daher
690 Rothgülden mit beiden Salbändern vom Samuel zu Johann Georgenstadt
691 Rothgülden auch daher
692 Rothgülden als 2 halbe Kugeln aneinander vom Römischen Adler zu Johann Georgenstadt

Rothgülden

693 Ein klein Stufgen Rothgülden in Gelb vom Römischen Adler zu Johanngeorgenstadt

694 Rothgülden derb und drusicht von Catharinaneufang zum St Andreasberge

695 Rothgülden drusicht mit wenig bleyglanz vom Jacobsglück zum St Andreasberg

696 Rothgülden derb und drusicht. auch daher.

697 Rothgülden, derb, drusicht und durchsichtig vom St Andreas zum Andreasberg

698 Ein Stufgen desgl.

699 Eine kleine Druse woran durchsichtig Rothgülden wie Zacken gewachsen von Catharinaneufang zum Andreasberge

700 Rothgülden mit klarem Spat vom Samson daher.

701 Eine Druse worauf sehr schön crystallinisch Rothgülden von Catherina Neufang daher.

702 Derber Gifft Kies mit angeschmauchten Rothgülden von der Huber zu Johannthal

703 Ein Schiefrig Erzt mit angeschmauchten Rothgülden eben daher.

704 Eine schwarze Blende so drusicht und mit gar zarten Rothgülden angeflogen vom August bey Freyberg.

705 Eine Stufe desgl. daher.

706 Rothgülden in Quarz mit einem klaren gelben Glanz.

707 Rothgülden mit bley glanz und Spat

708 Rothgülden mit Kobalt vom Jacobsglück zu St Andreasberg

709 Rothgülden schön gewachsen auf einer kleinen weißen Druse vom Samson daher.

710 Rothgülden derb vom Samuel zu Johanngeorgenstadt

+711 Rothgülden in glanz vom Herzog August zu Freyberg.

712 Angeflogen Rothgülden auf Quarz dendritisch von der Halsbrücke bey Freyberg.

713 Rothgülden in glanz vom Donat bey Freyberg

714 Rothgülden mit glanz und Quarz vom bescherten Glück zu Freyberg.

715
716
717
718. 719
720
721
722
723
724. 725
726. 727
728
729. 730
731
732
733
734
735
736
737
738
739
740
741
742
743
744
745

Rothgülden

715 Rothgülden auf Quarz vom Palmbaum bey Freyberg
716 Rothgülden auf derben Glaserzt gewachsen von der Silberschnur bey Freyberg
717 Rothgülden mit Kobalt vom Unverhofften Seegen Gottes zu Oberschöne bey Freyberg
718. 719 2 Stufen schön durchsichtiges Crystallinisches Rothgülden vom St Hubert zum Joachimsthal in Boehmen.
720 Rothgülden desgl. daher.
721 desgl. daher.
722 Rothgülden in einer Druse daher.
723 Rothgülden mit Kobalt und Spat daher.
724. 725 2 Stufen angeflogen Rothgülden mit Kobalt und Spat eben daher.
726. 727 2 Stufen Rothgülden vom Palmbaum bey Freyberg
728 Rothgülden desgl. daher.
729. 730 2 Stufen Rothgülden in Spat mit grauer Bergart von der Silberschnur bey Freyberg.
731 Rothgülden auf Quarz mit grauen Gestein von der vertraeglichen Gesellschafft zu Braunsdorf bey Freyberg.
732 Eine Stufe desgl.
733 Rothgülden vom Ranisser Erbstollen bey Odern ohnweit Freyberg.
734 Eine Stufe desgl.
735 Eine Stufe Rothgülden von Ehrenfridrichsdorf in Sachsen.
736 Ein Stufen Rothgülden an Spat von Grossen Halle zu Marienkirchen im Elsas
737 Rothgülden auf Spat vom Niclausstollen auch daher.
738 Rothgülden in grober Bleyglanz von Catharinaneufang zum Andreasberge
739 Rothgülden mit Bleyglanz und Spat. daher.
740 Rothgülden mit etwas gediegenen Silber und Kobalt auch daher.
741 Angeflogen Rothgülden vom Herzog August zu Freyberg
742 Rothgülden in Quarz mit etwas Kupfererzt von Marienkirchen im Elsas
743 Rothgülden mit Kobalt. daher.
744 Rothgülden mit Kobalt eingefaßt, daher.
745 Rothgülden schön drusicht an klaren Spat. eben daher.

Rothgülden — Weißgülden

746-747 2 Stufen Rothgülden vom Andreasberg
748-749 2 dergl. vom Himmelsfürsten bey Freyberg
750 Eine runde derbe Rothgülden Knospe vom Andreasberg
751 Rothgülden vom Altenberger Stockwerke
752 Klar crystallinisches Rothgülden in Quarzkörnern vom Himmelsfürsten zu Freyberg.
753 Crystallinisches und eingeflossenes Rothgülden mit Weißgülden und Bleyglanz in Spat vom Andreasberg.
754-755 2 Stufen crystallinisches Rothgülden
756 Rothgülden mit Sandfrzt von Ilmenau
757 Knospige Rothgülden Druse vom Andreasberg
758 Rothgülden in sandigen Gestein von Catharina-neufang.
759-764 6 Stück verschiedenes Rothgülden
765 Rothgülden auf güldischen Quarz aus Ungarn
766 Rothgülden auf Flußspat
767 dergl. mit Quarzkrystall
768 angeflogen Rothgülden auf Gneis von Ordal in Norwegen
769 Rothgülden aus Ungarn
770 dergl. mit Zwitter und Glanz von Ehrenfridersdorf
771 Rothgülden in Wacke vom Andreasberg
772 dergl. von der Felicitas.
773 Rothgülden mit Bleyglanz von Catharinanenfang.
774 angeflogen Rothgülden.
775 Zunderfrzt oder Lappenfrzt auf Quarz. von der Dorothea.
776 Ein Schachtelgen mit reinen Zunderfrzt. daher.

Weißgülden

777 Weißgülden mit etwas gediegenen Silber vom Himmelsfürsten bey Freyberg
778 Weißgülden mit etwas gediegenen Silber. drusicht. eben daher.
779 Weißgülden mit reinen Glanz und etwas gediegenen Silber vom Palmbaum zu Freyberg
780 Weißgülden mit Rothgülden auf Kies von Krænerfundgrube zu Freyberg
781 Weißgülden mit etwas Rothgülden vom Palmbaum zu Freyberg.
782 Weißgülden dergl. daher
783 Weißgülden auf einer Druse gewachsen.
784 Eine Stufe derbes weißgülden
785 Weißgülden auf Gornstein von der hohen Birke bey Freyberg
786 Weißgülden mit beiden Salbändern vom Palmbaum bey Freyberg
787-788 2 kleine Stufen Weißgülden eben daher
789 Noch 2 dergl. daher.
790 Weißgülden vom Herzog August eben daher.
791 Weißgülden in Gornstein. daher.
792 Weißgülden mit wenig Kupferflintschen von der Gnade Gottes bey Freyberg.

793
794
795
796
797
798. 799
800
801
802
803
804
805
806
807
808
809
810
811
812. 813
814
815. 816
817
818
819
820
821
822
823
824
825
826
827
828
829
830
831. 832
833
834
835
836
837
838
839
840
841

797 Derber spießglanz von der St Lorenzer Fundgrube auf der Halsbrücke bey Freyberg.
798 fein Weiß mit etwas gelb von dasser.
799 spießglanz mit bleyen Halbänders von Lorenz Gegendrum. eben dasser.
796 Weißgülden in grauen Hornstein von Jacobs fundgrube an der Halsbrücke bey Freyberg.
797 spießglanz mit Glanz und bleyen Haarbändern dasser.
798. 799 2 Weiß weiß gülden mit Kupferkies melirt von Fürst Victor und Siebenbrüdern zu Harzigerode.
800 Weißgülden mit Schwefelkies und gelben hornstein eben dasser,
801 dasser. mit gelbe hornstein auch dasser.
802 Weißgülden mit glanz und gelbe hornstein. dasser.
803 Weißgülden mit ganz. von Stollberg
804 Weißgülden von Kayser Erbstollen zu Oderan in Sachsen
805 dasser. mit glanz von Herzog Augest bey Freyberg
806 dasser. mit Glaserz von St Jacob zu Marienkirchen
807 dasser. mit Kupfererz von Nicolaus Stollen. dasser.
808 derbspießglanz von der Isabelle bey Dillenburg.
809 dasser. eben dasser.
810 dasser. mit gelben hornstein. dasser.
811 dasser. mit gelben hornstein u. ganz. dreßig. eben dasser.
812. 813 2 Weiß spießglanz mit gelben hornstein eb dasser
814 spießglanz mit etwas glanz von der Goldkaule. dasser.
815. 816 2 Weiß antimonialisch Weißgülden von Palmbaum bey Freyberg.
817 Weißgülden mit glanz von Lazarus zu Wolkenstein
818 mercurialisch Weißgülden
819 Weißgülden mit glanz und Kies von Palmbaum bey Freyberg.
820 Weißgülden mit blauschwarzen glanz von Fürst Victor und Siebenbrüder zu Harzigerode
821 Weißgülden. dreßig. von Braunsdorf bey Freyberg.
822 dasser. mit glanz und Kies von Ingelau in Mähren.
823 dasser von der Gnade Gottes zu Freyberg
824 dasser mit Kies von Scharfenberg.
825 ganz derbe Weißgülden von Königludwig zu Andreasberg
826 Weißgülden mit Spat und etwas blauschwarzen glanz. dasser.
827 dasser. mit Spat und etwas grobe glanz dasser.
828 Weißgülden derb und dreßig. dasser.
829 Weißgülden mit ganz. dreßig. dasser.
830 dasser. eb dasser.
831. 832 2 Weiß Weißgülden mit grobe glanz und schiefrige bergart. dasser.
833 Weißgülden mit Kupferkies. dasser.
834 dasser. mit ganz und gelblicher bergart. von St Andreas zu Andreasberg.
835 dasser. mit schiefrige bergart. dasser.
836 dasser. mit ganz schiefrige dreßige bergart. dasser.
837 weißgülden dasser. dasser.
838 derbe weißgülden eb dasser.
839 weißgülden mit ganz. dreßig. von Weinstock zu Andreasberg.
840 weißgülden mit Spat, Schiefer und gelber bergart. eb dasser.
841 dasser auch dasser.

Weißgülden — Gänsekothig Erzt.

842 Weißgülden auf Schiefer mit einer Grüne vom Prinz Maximilian zum Andreasberg
843 dergl. ob. daher
844 Weißgülden mit Spat, Glanz, Kies u. Kupferkies von Kranich zu Clausthal
845 dergl. ob. daher
846 Weißgülden mit grob u. klarspeisig Glanz von der Bronnen Lilie zu Clausthal.
847 dergl. mit Spat von der Carolina zu Clausthal
848 dergl. daher
849 dergl. vom Weinstock zum Andreasberg
850 dergl. vom St Andreasereng zum Andreasberg
851 dergl. mit Glanz vom Kranich zu Clausthal.
852 dergl. mit Glanz von der Carolina
853 dergl. daher
854. 855 2 Stufen Weißgülden vom alten haus Braunschweig in der Communion.
856 Weißgülden mit Spat und Gneis. mausefahl vom Palmbaum bey Freyberg
857 Weißgülden vom alten haus Braunschweig zu Cellerfeld
858. 859 2 St. dergl. mit Bleyglanz vom Andreasberg.
860 Ein Stufe Crystallinisches Weißgülden von der Cille zu Clausthal
861 Weißgülden mit gediegen Silber in violetten Spat von Freyberg
862 Weißgülden ob. daher.
863 dergl. mit güldischen Kies von Schemnitz
864 dergl. mit Bleyglanz von der Dorothea zu Clausthal.
865 dergl. mit Wasserkies aus Sachsen.
866 dergl. in Quarz
867 dergl. mit Glasrost
868 Weißgülden von der Carolina.
869. 870 2 Stück Weißgülden aus Norwegen.
871 Weißgülden mit Amethyst Fluß von Schneeberg
872 Weißgülden mit reichhaltigen Kupferkies
873 dergl. vom König Ludwigstollen.
874. 875 2 große Stufen Weißgülden ob. daher.
876 – 884 9 verschiedene Stufen Weißgülden.
885 Weißgüldige Eisenmann von Dapshire in England

Gänsekothig Erzt

886 Gänsekothig Silberrost vom Morgenstern zu Freyberg

Federerzt – Branderzt – u. a. Silbererzte

Federerzt

887 Eine Federerzt Stufe von Freyberg
888 kleine Knöspgen desgl. daher.
889 – 891 3 Stück Federerzt aus Schlesien

branderzt

892 branderzt mit grün von Ilmenau
893 – 896 4 brandsilber Stufen mit blättrigen Flußspat eben daher.
897. 898 2 Stufen reichhaltig brandrzt vom Haus Sachsen zu Ilmenau.

allerhand Silbererzte verschiedner Art

898 Mauserzt auf Quarz von Schneeberg
899 Schwarzerzt mit beiden Saalbändern von Johanngeorgenstadt
900 Gold und Silberhaltige braune mulmige Bergart aus den alt allerheiligsten Stollen zu Schemnitz
901 Lebererz mit gelben Hornstein von der Gnade Gottes bey Freyberg
902 Gilbe vom S. Niclaus vom Brandrevier bey Freyberg
903 Gilbe vom Himmelsfürsten daher.
904 desgl. von Johanngeorgenstadt
905 desgl. von Anneberg
906 bräunlich Bergart mit Gilbe vom Samson zum Andreasberge
907 Eine Stufe desgl. daher.
908 desgl. mit Grüne daher.
909 desgl. daher.
910 desgl. auf braunen Spat
911 desgl. etwas schwärzlich
912 – 915 noch 4 Stufen desgl. eben daher.
916 Gelber Mulm in grobem Glanz von der Gnade Gottes zum Andreasberg.
917 Reicher Glanz mit weißen Glimmer. eben daher.
918 Reichhaltiger Schiefer aus Ungarn
919 desgl. daher.
920 desgl. von Pottendorf
921 dito von Ilmenau
922 – 925 4 Stufen Sanderzt ebe daher
926 Schwarzerzt von Johanngeorgenstadt
927 Silberhaltiger Spat vom Scherper bey Freyberg
928. 929 2 kleine Stufen mit gediegen Kies aus Siebenbürgen
930 Silbererz aus der Ober Pfalz.
931 desgl. aus Baiern
932 Silberhaltiger gelber Schlich. eben daher.
933 Silbererzt aus Freyberg
934 Klarspiesig Silbererzt mit Glanz eben daher.
935 Silbererzt von der reichen Zeche zu Raschau.
936 desgl. aus England.

Silberschrote verschiedner Art

937. 938	2 Mark Silberschrot von Schwarzenberg
939	Silber- und Bleyschrot von Schneeberg
940	Silberhaltige Brunkohlen von Grossamsdorf
941	Silberhaltig Bleyz mit Kupfer von Stolberg bey Eisenach
942	Silberhaltig Bleyz und Probirgut eben daher.
943	Silberhaltig Probirgut mit blau- und grün, eben daher.
944	Silberhaltig Bleyz mit blauen Crystallen
945	Silberprob mit Spanglötschrollen von Stollberg
946	fein D. Bleyschr.
947	fein Glätgen mit gepünten Salberger Silberprob
948	Silber- und Kupferhaltig Eisleber Bleyschr.
949	Silberprob mit Hargard von Fichtelberg
950. 951	2 Mark Bleyschr. daher
952. 953	2 Mark Silber- und Kupferprob von Carlsdorf
954-957	4 Mark Bleyschr. mit Glätung von Saalfeld
958	Bleyschr. mit sprager Kobald eben daher.
959	Bleyschr. mit weis Kupferprob eben daher.
960. 961	2 Mark Silber- und Kupferprob eben daher.
962	Silberprob mit Bleyblende von Stollberg
963-965	3 Mark Bleyschr. mit Bleyglanz eben daher
966-969	4 Mark Silberprob von Carlsdorf
970. 971	2 Mark Bleyschr. von Johanngeorgenstadt
972	Bleyschr. von Greiz
973	Silberprob von Brocken
974-976	3 Mark Bleyschr. von Fichtelberg
977. 978	2 Mark Bleyschr. mit dem Schwarzburgischen
979. 980	2 Mark Bleyschr. in Gang von Goldbathal
981-986	6 Mark Silberhaltig Bleystein aus Sachsen
987-989	3 Mark Bleyschr. von Saalfeld
990-992	3 Mark Bleyschr. von neuen glück
993	fein Bleyschr. Silberprobirung von Prinz Carl und Charlotte Amalie zu Hildburghausen
994	Silberprob in Bleyschr. von Saalfeld
995	Silberhaltig Scharnsteiter von Brocken
996	blau Silberhaltig Bleystein von Saalfeld
997	Blattriger Bleyschr mit Silberprob von Schneeberg
998	Silberprob in Bleyglanz von Bergen in Norwegen.
999	weis Silber- und Kupferprob von Saalfeld
1000	Silberprob in schwarzen Bleystein von Stollberg
1001. 1002	2 Mark Silberprob in Bleyglanz eben daher.
1003.	Bleyschr. von Blankenburg
1004	fein brünstein aus dem Ofen worinn Silber abgetrieben worden.

1005

1006

1007

1008

1009

1010 - 1016

1017

1018 - 1022

1023 - 1027

1028

1029

1030

1031

1032

1033

1034

1035

1036

1037

1038

1039 - 1042

1043

1044

1045 - 1046

1047

1048

1049

1050

1051

1052

1053 - 1056

1057 - 1058

1059 - 1061

1062

1063 - 1071

1072 - 1077

1078 - 1082

1083

1084

1085

1086

1087 - 1090

Kupfer

gediegen Kupfer

1005 Eine sehr schöne Stufe gediegen Kupfer mit lebergrün und crystallinischen Blauspat von Camsdorf
1006 dergl. in Knospen, derb. eben daher.
1007 gediegen Kupfer zwischen 2 Sandsalbändern aus Ungarn
1008 Eine dergl. gediegen Kupfer schöne eben daher.
1009 dergl. auf körnigen Quarz von Blankenburg
1010 - 1016 7 Stück gediegen Kupfer von Camsdorf
1017 gediegen Kupfer mit grün aus Japon
1018 - 1022 5 Stücken dendritisches gediegenes Kupfer auf Spat.
1023 - 1027 5 Stücken gediegen Kupfer in Gestein.
1028 Eine kleine gediegene Kupfer schöne.
1029 gediegen Kupfer in Sandstein aus dem ~~[illegible]~~ Sächsischen
1030 dergl. von Gerlitz bey Eger
1031 Knospen gediegen Kupfer mit Spat
1032 gediegen Kupfer auf Feldspat.
1033 dergl. von Könitz
1034 dergl. vom Erzherzog Leopold im Blankenburgischen
1035 gediegen Kupfer aus Ost Indien
1036 dergl. mit blau und grün in Quarz aus der grossen Tattarey
1037 gediegen Kupfer Körner von der See ausgeworfen. aus Sibirien
1038 gediegen Kupfer auf grünlichen Hornstein von Aedelforsgrube in Smaland.
1039 - 1042 4 Stücken gediegen Kupfer in lebergrün aus dem Blankenburgischen
1043 gediegen Kupfer auf Schiefer von Goslar
1044 Haarkupfer auf Schiefer
1045 - 1046 2 Stück gediegen Kupfer mit Atlasrezt von Camsdorf
1047 dendritisch gediegenes Kupfer in Spat aus dem Blankenburgischen
1048 dendritisch gediegenes Kupfer in Sandrezt
1049 gediegen Kupfer in Feldspat
1050 dergl. mit grün von Arnstadt
1051 gediegen Kupfer mit grünen Knospen in rothen Kalkstein.
1052 derbe gediegene Kupfer Knospe mit letten.
1053 - 1056 4 kleine dergl. Stufen.
1057 - 1058 2 Stück gediegen Kupfer von Aedelforsgrube in Smaland
1059 - 1061 3 Stück derbes gediegenes Kupfer mit grün von Camsdorf
1062 gediegen Kupfer auf schwarzen schiefrigen Gestein
1063 - 1071 9 Stück gediegen Kupfer auf Schiefer von Goslar
1072 - 1077 6 Stück traubenförmig gediegen Kupfer auf weissen Gestein.
1078 - 1080 3 Stück derbes traubenförmig gediegenes Kupfer mit grünen Beschlag.
1081 gediegen Kupfer vom Schilon Kupferwerk in Schweden
1082 dergl. aus der Schwefelgrube beym grossen Kupferberg in Schweden
1083 dergl. von der Fridrichsgabe im Guldbrandsthal in Norwegen.
1084 gediegen Kupfer aus dem Schwarzburgischen
1085 dergl. in weissen Spat vom Lautenberge im Schwarzburgischen
1086 - 1087 2 Stufen dergl. daher

1088. 1089 2 Rüden gedrägt Rüpfter in grauen Fehrn mit dem Schwarzburgischen
1090 Gedrägt Rüpfter mit Haser und einer Gräne in Pelz. eben dasser.
1091. 1093 3 Rüden gedrägt Rüpfter. eben dasser.
1094 ein Rüden gedrägt Rüpfter in Pelz von Ehrenfriedrichsdorf in Sachsen.
1095 Gedrägt Rüpfter in einer grauen Bergart von Ansbach im Nassau-
Weilburgischen
1096 detzt. eben dasser.
1097 Gedrägt Rüpfter in grauer Bergart aus dem Spanheimischen.
1098 detzt. eben dasser.
1099 Gedrägt Rüpfter mit grauer Bergart von Idstein.
1100 Gedrägt Rüpfter auf gelblichen Grund mit dem Schwarzgrund in
Lothringen
1101 Gedrägt Rüpfter mit braunen Glanz und etwas gelblich Grund dasser.
1102 Gedrägt Rüpfter mit etwas weissen Grund, dasser.
1103. 1104 2 Rüden detzt. dasser.
1105 Gedrägt Rüpfter mit einer grauen und etwas Grund von Kinzingesthal.
1106 Gedrägt Rüpfter in weissen Grund. Dräcksig gewachsen. eben dasser.
1107. 1108 2 Rüden gedrägt Rüpfter mit Pelz. dasser.
1109 – 1111 3 Rüden detzt. eben dasser.
1112 Gedrägt Rüpfter in kleinen Rücken mit grauen Pelz. und Japon.
1113 Gedrägt Rüpfter in grauen Fehrn von Tolba ofenweit Voimgorka
in Sibirien.
1114 Gedrägt Rüpfter detzt. dasser.
1115 detzt. in grauen Fehrn von Kamtschka in Sibirien.
1116 detzt. in grauer Bergart. dasser.
1117 – 1119 3 Rüden detzt. dasser.
1120 Gedrägt Rüpfter mit grau und weisslicher Mähne von
Schubbleklawer Gebürg d. Maidambeck in Servien.
1121 Gedrägt Rüpfter detzt. dasser.
1122 detzt. mit grauen dasser.
1123 detzt. mit grau und gelblich Mähne. auch dasser.
1124 detzt. mit Grund. dasser.
1125. 1126 2 Rüden gedrägt Rüpfter eben dasser.
1127 Gedrägt Rüpfter mit Grund und einer grauen. dasser.
1128 detzt. auf braunen Fehrn von Königsberg in Ungarn.
1129 detzt. eben dasser.
1130 detzt. von Kratzlitz in Bochmen.
1131 detzt. mit Pelz und einer Gräne von Ordalen in Norwegen.
1132 detzt. in grauen Fehrn. dasser
1133 detzt. in Pelz mit einer Gräne von Rippelsau im Kinzingesthal
1134 detzt. auf dasser.
1135 ein Rüden detzt. dasser.
1136 detzt. mit Pelz und grauer Bergart von Leibenberg in Schwarzburgischen
1137 detzt. eben dasser.
1138 detzt. mit Pelz und gelblicher Bergart eben dasser.
1139 detzt. in grauen Fehrn auf dasser.

1140
1141
1142
1143
1144. 1145
1146
1147
1148
1149
1150
1151
1152
1153
1154
1155
1156
1157
1158
1159. 1160
1161. 1162
1163
1164
1165. 1166
1167
1168
1169
1170
1171
1172
1173
1174

gediegen Kupfer – Cæmentkupfer

1140 Gediegen Kupfer drusig in Schiefer aus dem Mansfeldischen
1141 desgl. mit Lasur in brauner Bergart von Czeges in Siebenbürgen
1142 desgl. von Stachlau ohnweit Olpe in Westphalen
1143 Ein Stückgen gediegen Kupfer
1144. 1146 Noch 3 Stücke desgl.
1147 Gediegen Kupfer mit röthlichen Spat und grünlicher Bergart von Sönnerskog in Smaland.
1148 desgl. daher
1149 desgl. mit weißen Spat. eben daher.
1150 Gediegen Kupfer in grau und grünlicher Bergart. daher.
1151 Schwedisch Perlenkupfer.

Caementkupfer

1152 Ein Stück Eichenholz worauf Cæmentkupfer angesintert. vom Richtschacht zum Rammelsberge
1153 Ein Stück Fichtenholz mit angesinterten Cæmentkupfer eben daher.
1154 Ein Stück desgl. daher.
1155 Ein klein Stück Bork worauf Kupfer angesintert. daher.
1156 Ein Stück Bleyerzt mit angesinterten Kupfer. auch daher.
1157 Cæmentkupfer in Schiefer. ebenfalls aus dem Rammelsberge.
1158 desgl. in Spat. daher.
1159. 1160 2 Stücke ~~Cæmentkupfer~~. eben daher.
1161. 1162 2 Stücke desgl. wie Moos an Spat und Schiefer eben daher.
1163 desgl. in Spat. daher
1164 desgl. wie Blätter in Schiefer gewachsen. daher.
1165. 1166 2 Stücke desgl. wie Moos. auch daher.
1167 viele kleine Stückgen desgl. aus dem Rammelsberge.
1168 Cæmentkupfer auf braunem Gestein von Neusohl in Ungarn
1169 desgl. eben daher.
1170 Ein Doppelkrug von Neusohler Cæmentkupfer.
1171 Ein Stück cæmentirt Hufeisen eben daher.
1172 desgl. in Schiefer. schön angesintert von Nauendorf im Magdeburgischen
1173 desgl. drusig. aus dem Richtschacht zum Rammelsberge.
1174 desgl. in Schiefer eben daher.

Kupferglasfarbe.

1175 Kupferglas dreyfach Dunkelblau
1176 gemeines Kupferglas von Salfeld
1177 Kupferglas von Großlamnersdorf
1178 dergl. in braunen Ocher. über dasselbe.
1179 gemeines Kupferglas aus Sachsen
1180 dergl. in ganz aus Norwegen.
1181. 1182 2 Pfund Kupfer Lasur mit grün von Stikkendalen in Norwege. schlechte Kupferglasfarbe. Lasur

Kupfer Lasur.

1184 blau mit Lasur von der fröhlichen Hoffnung
1185 dunkelblau mit Kupferblau nähe der Dammühle bey Annaberg
1186 Lasur von Bocksbach in Oberhessen.
1187 Kupferblau mit glaskopfig gemischt aus Sachsen
1188 Lasur dergl. von Stock aus dem Ufimischen district in Moscau
1189 Lasur mit grün von Schitkowa in Moscau.
1190 dergl. von Schitk aus dasselbe.
1191 Lasur dergl. von Polwolotschna in Sibirien
1192 dergl. mit viele grüne in Ocher. über dasselbe.
1193 dergl. von Uchtus in Moscau.
1194 Lasur aus einer alten Grube bey Moslinge oder Linnedahl in Schweden.
1195 Lasur mit grün aus Lappland
1196 dergl. dasselbe.
1197. 1198 3 Pfund Lasur mit gelben Ocher. dasselbe
1199 Lasur ganz dergl. von Ordalsen im Stift Bergen in Norwegen
1201. 1202. 2 Pfund dergl. Lasur über dasselbe.
1203. 1205 3 Pfund dergl. auf dasselbe.
1206 Lasur mit grün von Christiania in Norwegen.
1207. 1208 2 Pfund dergl. Lasur dasselbe.
1209. 1211 3 Pfund Lasur mit grün. auf dasselbe.
1212 Lasur mit gelblicher Bergart von Schubbleklavern gebürg. bey Maidambeck in Servien
1213 Lasur mit grün in spatige Bergart von Neusohl in Ungarn.
1214. 1216 3 Pfund Lasur mit grün über dasselbe.
1217 Lasur von Großelitz in Buchonien
1218 Lasur mit grüne in Ocher von Liebenberg in Schwarzburgische
1219 Lasur von Thal Ilter in Hessen Darmstadtische
1220 dergl. über dasselbe
1221 schön himmelblaue Lasur von der Unterlomnitzer in Cossewitzer gebürge bey Oravitza in Temesvarer Banat.
1222 Lasur. über dasselbe.
1223 dergl. mit braune Bergart dasselbe.
1224. 1226 2 Pfund mit grüne Bergart dasselbe.
1226. 1229 4 Pfund dergl. dasselbe.

1229
1230
1232
1233
1234
1235
1236
1237
1238. 1239
1240. 1241
1242
1243
1244. 1245
1246
1247. 1248
1250. 1251
1252
1253
1254
1255
1256. 1264
1265. 1266
1267
1268. 1269
1270
1271
1272
1273
1274
1275
1276
1277
1278
1279
1280-1282
1283
1284
1285
1286. 1287

Kupfer Lasur – Kupferfahlerzt

1229 Lasur mit braun und grüner Bergart daher.
1230 Lasur mit reiner grüner in sandiger Bergart vom Alexander zu Solikamsky in Moscau
1232 Lasur mit grün und Kupferfahlerzt von Falkenstein in Tyrol
1233 desgl. von Kirchheim in der Pfalz.
1234 Lasur mit Berggrün von Sonnerskog in Smaland
1235 desgl. mit Berggrün und Granaten in Quarz. oben daher.
1236 Lasur mit grüner Bergart vom Schubbleklawer Gebürge zu Maidambeck in Servien
1237 Ein Stuf desgl. daher.
1238. 1239 2 Stufen Lasur oben daher.
1240. 1241 2 Stufen Lasur in grauer Bergart von Gratz in Steyermark
1242 Lasur in Körnern in Letten von Hemmern in Westphalen
1243 Sandig Gestein mit Lasur und grüner Bergart von Ilmenau
1244. 1245 2 Stufen desgl. daher
1246 Sand Lasur mit Atlas Erzt von der Kupfer Rose zum Lauterberge
1247. 1249 3 Stufen desgl. daher.
1250. 1251 2 Stufen Lasur mit Fluß Spat und Kies. oben daher.
1252 Lasur vom Cassewitzer Gebürg im Temeswarer bannat
1253 Lasur vom Thal Itter in Hessendarmstädtischen

Kupfer Fahlerzt

1254 Fahlerzt in Sandgebürg von Saalfeld
1255 desgl. mit Kobalt. oben daher.
1256. 1264 9 Stufen Fahlerzt vom Pelican bey Freyberg
1265. 1266 2 Stufen desgl. mit Marcasiten
1267 Ein Fahlerzt scholle mit grün und blau und Kies.
1268. 1269 2 Stufen crystallinisch Fahlerzt von Saalfeld
1270 desgl. mit Eisenstein von Daland in Norwegen
1271 desgl. mit Gneis aus Westermanland
1272 desgl. mit Bleyglanz aus Lothringen
1273 desgl. mit Spat von Cammsdorf
1274 desgl. mit Kobalt von Salfeld
1275 desgl. von Roth aus Oberhessen
1276 blau Fahlerzt mit Silber und Bleyerzt aus dem Trienischen
1277 Fahlerzt mit grüner in Quarz von Seegengottes zu Solkamsky
1278 Fahlkupfer mit grüner Bergart aus New York
1279 Fahlkupfer mit Kies von Neusohl in Ungarn
1280 – 1282 3 Stufen desgl. daher.
1283 Fahlkupfer mit Spat von Schwarz in Tyrol
1284 desgl. mit grün. von Rotfel in Tyrol
1285 desgl. mit Kies von Scherpermassen zu Freyberg
1286. 1287 2 Stufen desgl. oben daher.

Kupferfahlerzt – Kupfergrün – Malachit

1288 Fahlkupfer von Nofeld im Zweybrückischen
1289 dergl. von Fischbach im Sponheimischen
1290 dergl. mit grün aus dem Waldeckischen
1291 dergl. von der frischen Lutter zum Lauterberge
1292–1295 4 Stufen dergl. eben daher.
1296 dergl. mit grauer Bergart von Berenberg bey Plettenberg in Westphalen
1297 Ein Partey ~~Frankenberger~~ sogenannte Kornaer ~~mit~~ Frankenberg in Hessen. theils in schiefrigen Gestein, theils feinliegend.

Kupfergrün

1298 Kupfergrün mit Quarz von Blankenburg
1299–1302 4 Stufen dergl. mit Gangart. eben daher.
1303 Flötz mit Kupfergrün
1304 1305 2 Stufen dergl. mit Spat von Reschwitz
1306 lockres Kupfergrün vom Seegen Gottes bey Blankenburg
1307 grün flötz von Cammsdorf
1308 Kupfergrün mit Lasur von Salfeld
1309 Kupfergrün in Form eines Zapfen von Pollewa aus Tattarey
1310 dergl. von Zschossoway in Moscau
1311 dergl. von Kungur in Moscau
1312–1314 3 Stufen Kupfergrün vom Engenthal zum Lauterberge
1315 dergl. vom Königsberge im Zweybrückischen
1316 Sammterzt in braunen Gestein von Gros Cammsdorf
1317 Atlaserzt mit Kupferkies von Blankenburg
1318 dergl. eben daher.
1319 Atlaserzt mit braunen Kupferleberarzt. daher.
1320 Atlaserzt mit Kies und Spat von Salfeld.

Malachit

1321–1322 2 größere und viele kleine Schreckstein aus Tyrol.
1323 Ein Malachit.
1324–1325 Zwey Stück dergl. mit Lasur.
1326–1397 72 kleine Malachiten verschiedener Art und orts

1398 - 1412

1413. 1414
1415
1416
1417
1418
1419. 1420
142

142
142
142
142
142
143
142
142
143

1431 · 1432
1433 · 1434
1435 - 1439
1440 · 1441
144
144
144
144
144
144
1448 - 1451
145
145
145
145
1456. 145
145
145
146
146
146
146
146
146
146
146

Kupfer Leberfrzt. Atlas frzt

Kupfer Leberfrzt

1398 - 1412 15 Stück Kupferleberfrzt theils mit gediegenen Kupfer von Gros Cammsdorf
1413. 1414. 2 dergl. mit grün. eben daher.
1415 dergl. von Saalfeld.
1416 dergl. mit grün und Kies. auch daher.
1417 dergl. mit grün und Spat. eben daher.
1418 Kupferleberfrzt von Blankenburg
1419. 1420 2 Stücke Kupferleberfrzt mit grünem Beschlag von Cammsdorf
1421 dergl. mit pyramidalen Kalkspat eben daher

Kupfer Kies

1422 Kupferkies mit Amianth aus Sibirien
1423 derber Kupferkies aus Sibirien
1424 blaßgelber Kupferkies eben daher.
1425 Pfauenschweifiger Kupferkies aus dem Waldeckischen
1426 Kupferkies mit Quarz durchzogen eben daher.
1427 Kupferkies in Schiefer von Rothuberrode
1428 dergl. daher.
1429 Kupferkies von Johann Georgenstadt
1430 adriger Kupferkies von Himmelsfürsten bey Freyberg
1431. 1432 2 Stücke Kupferkies von Blankenburg
1433. 1434 2 Stufen dergl. mit Quarz und Eisenspat.
1435 - 1439 5 Stufen dergl. von Salfeld
1440. 1441 2 Stufen dergl. mit Blyspat.
1442 Kupferkies von Olonitz
1443 dergl. von Salfeld
1444 dergl. aus Boehmen.
1445 vitriolischer Kupferkies von Garnsdorf
1446 Kupferkies von Schneeberg
1447 dergl. aus Ostindien
1448 - 1451 4 Stufen dendritischer Kupferkies
1452 derber Kupferkies von Salfeld
1453 dergl. mit Kobalt eben daher.
1454 Kupferkies mit Spat und Flöz von Könitz
1455 taubenhälsiger Kupferkies von Fürstenberg
1456. 1457 2 dergl. von Salfeld.
1458 ein dergl. Doublet eben daher.
1459 dergl. von Nassau Siegen
1460 dergl. von Christiania
1461 Zinkischer Kupferkies vom Rammelsberg
1462 Kupferkies vom Andreasberg
1463 Kupferkies von Freyberg
1464 dergl. mit Kobalt eben daher
1465 Kupferkies mit Spat von Solkamsky in Moscau
1466 dergl. von der St Catharina zu Catharinenburg in Moscau
1467 dergl. von Kamenskoi aus dem Wergaturischen Districte
1468 dergl. aus der Grube Bagad zu Olonitz
1469 dergl. mit rothen Spat. eben daher.

1476 Kupferkies mit eine gemeine von Katlosky in Moscau
1471 desgl aus der Utorgitz Eisengrube in Schweden
1472 desgl mit dem grossen Kupferwerk zu Fahlun
1473 desgl. eben dasher.
1474 desgl. von Garpenberg in Schweden
1475 desgl aus dasher.
1476 desgl. aus Ordalsen in Norwegen
1477 - 1479 3 Stück feine Kupferkies eben dasher.
1480 derber Kupferkies von Kongsberg in Norwegen
1481 desgl mit braunem Bergart. eben dasher.
1482 desgl mit grauer bergart. aus dasher.
1483 desgl mit ganz milder. eben dasher.
1484 Kupferkies dasig auf ganz gewöhnl von der Platte in Bachmen.
1485 Kupferkies in weissen Spath von der Obercornetilse in Temeswarer Banat.
1486 derber Kupferkies von Gosdansky in Croatien
1487 Kupferkies von Bensberg in der Mahrischen ganz
1488 - 1489 2 Stück Kupferkies mit Spath von Neusohl in Ungarn
1490 - 1492 3 Stück derber Kupferkies eben dasher
1493 Kupferkies in grauen bergart von Kadelitz in Bachmen
1494 desgl. dasher.
1495 dendritischer taubenhalsigter Kupferkies in ganz von der hohen Birke bey Freyberg.
1496 Kupferkies mit violetten Glasspath von Zinnwalde zum Röhrenbohrer bey Ehrenfriedrichsdorf.
1497 Kupferkies aus der grossen Grube zu Fahlun
1498 desgl. sogenannter Bastgest eben dasher.
1499 - 1501 3 Stück desgl. in grauen bergart aus dasher.
1502 Kupferkies in grauen bergart aus der Salzburgischen
1503 desgl schaumig gediegen mit Quarz von Wagendrissel in Schlesien
1504 Kupferkies mit braunen Hornstein von Kröhner zu Freyberg
1505 - 1506 2 Stück Kupferkies von der hohen Birke eben dasher.
1507 Kupferkies von Sachsenburg bey Freyberg
1508 desgl von Schneeberg
1509 desgl von Frankenthal
1510 taubenhalsigter Kupferkies von Salfeld
1511 - 1512 2 Stück derber Kupferkies eben dasher.
1513 Kupferkies in gelben dichten Stein mit weissen Spath von Wildenmann bey Neila in Barenthessen.
1514 Kupferkies von Gotteshülfe in der Weiterhecke bey Dillenburg
1515 desgl mit fünffältigen Letten dasher.
1516 desgl mit braunen bergart von Bergmannsglück bey Dillenburg

Kupferkies.

1517 Kupferkies ohnweit Sigen aus dem Dillenburgischen
1518 desgl. in weißen Spat von dem Fortunatus ebendaher.
1519 desgl. mit grüner und brauner Bergart von Breitenbach im Darmstädtischen
1520 Kupferkies mit brauner Bergart von Borbach im Darmstädtischen
1521 desgl. taubenhalsig daher.
1522 außerordentlich schöner taubenhalsiger Kies. daher.
1523 Kupferkies mit brauner Bergart von Hammershausen im Darmstädtischen
1524 Kupferkies mit Lasur und grüner
1525 desgl. aus den Stollen zu Hammershausen
1526 Kupferkies mit brauner Bergart aus einem ~~von~~ Schurf daher.
1527. 1528 2 Stufen Kupferkies in weißen Spat vom St Jacob zu Marienkirchen
1529 Kupferkies von der Trenke zu Hachenburg
1530 desgl. von Stachlau in Westphalen
1531 desgl. in weißen Eisenstein daher.
1532 Ein Nierer von feinem Kupferkies mit brauner Bergart von der Elisabeth zur hohen Geis im Walkenriedischen.
1533 Ein Nierer desgl. daher
1534 Kupferkies mit reiner grüner daher.
1535. 1536 2 Stufen pfauen schweifiger Kies daher.
1537 Pfauen schweifiger Kupferkies von der Kupfer Rose zum Lauterberge
1538. 1539 2 Stufen desgl. mit Quarz melirt oben daher
1540 Kupfer Kies mit Spat. oben daher.
1541 Kupferkies vom König Ludwig zum Andreasberg
1542 braunen Kupferkies von Strasberg im Stollbergischen
1543 desgl. oben daher
1544 desgl. von Braubach im Trierischen
1545 Kupferkies mit etwas Weißzilden von Marienberg
1546 Ein kleiner Kupferkies Druse von der Ronersgrube zu Stachlau im Sauerlande
1547 derber Kupferkies mit Grün vom Reichenglück zum Andreasberge
1548 Kupferkies mit reiner braunen Blende vom König Ludwig oben daher.
1549 desgl. auch daher.
1550 Kupferkies von Haus Ditfurt zum Wildemann.
1551 desgl. auch daher.
1552 pfauen schweifiger Kupferkies von Windgaipel zum Zellerfeld
1553 Kupferkies von Braunlage
1554 Kupferkies mit braunen Stahlstein von Stachlau bey Olpe in Westphalen

Kupferkies – Kupferschiefer – u. a. Kupfererzte

1555	Kupferkies von Stachlau
1556. 1557	2 Stufen derben Kupferkies aus dem Rammelsberge
1558	dreißiger Kupferkies vom Hause Schönstein im Wildenburgischen
1559	taubenhalsiger Kupferkies von Strasberg im Stollbergischen
1560. 1561	2 Kupferspiegel aus dem Salfeldischen

Kupferschiefer

1562	Kupferschiefer von Frankenberg in Hessen
1563	desgl. von Ense
1564	desgl. von Ilmenau
1565	reichhaltiger Schiefer von Piskor in Moscau
1566	desgl. aus Uktus im Casanischen
1567	Schiefer mit gediegen Kupfer von Wiederstedt im Mansfeldischen
1568 – 1571	4 Stück desgl. daher.
1572 – 1575	4 Stück desgl. mit Lasurblau auch daher
1576	Lasur in Schiefer-Gicken von Heringsdorf im Mansfeldischen
1577 – 1582	6 Stück desgl. oben daher.
1583	Schiefer mit Kupferkies Flitschen oben daher.
1584	Schiefer mit gediegen Kupfer von Ilmenau
1585	desgl. oben daher
1586 – 1588	3 Stück desgl. Kieselig oben daher.
1589	desgl. mit Lasur daher.
1590	Schiefer von Rottleberode im Stollbergischen
1591	desgl. auch daher.
1592	Schiefer von Elrich
1593	rother Schiefer von der Platte in Boehmen
1594	desgl. von Plauen im Vogtlande
1595	hellbrauner Schiefer mit Lasur körnig gewachsen vom Thal Itter im Darmstadtischen
1596 – 1600	5 Stück desgleichen daher
1601	hellbrauner Schiefer mit grüner von Walkenried

Kupfererzte verschiedner Art

1602	Kupfererz mit Stahlstein von Kirchen in der Grafschafft Sayn
1603	Schwarz Kupfererzt mit Zinnober von Johanngeorgenstadt
1604	Kupfererzt aus Mexico
1605	desgl. von der Insel St Thomas
1606	Silberhaltig Kupfererzt von Salfeld
1607	Kupferpocherzt vom Streitberg
1608 – 1610	3 Stücke Kupfererzt mit Spat von Blankenburg
1611 – 1617	7 Stück desgl. mit blau auch daher
1618 – 1625	8 Stück desgl. vom Stollen Trau auf Gott
1626 – 1633	8 Stück desgl. farbicht von Könitz
1634 – 1636	3 Stück desgl. von Cammsdorf

16
1638-16
16
1650-16
16
16
16
16
1662-16
1664-16
167
1672-16
1684-17
1714-17
1735-17
178
1782-178
178
1785-178
178
178
17
179
179
17
179
179
17
1796-179
179
17
180
180
180
180
180
180
180
180
180
181
1811-1812
1812

Kupferkoste verschiedner Art

1637	Kupferkost in Harz von Camsdorf
1638-1648	11 Mark ausser der Kuxen von Camsdorf
1649	Kupferkost auf dem Kiefenhagenschacht
1650-1657	8 Mark Kupferkost auf dem Blankenburgischen
1658	Kupferkost von Ehrenfriedersdorf
1659	dergl mit Bleyglanz von Catharine neuschacht
1660	Kupferschlich auf dem Rammelsberge
1661	Kupferkost in Harz von Schleiz
1662. 1663	2 Mark dergleichen Kupferkost von Grostammsdorf
1664-1670	7 Mark Kupferkost auf dem Salfeldischen
1671	Schwarz Kupferkost auf dem Barenthischen
1672-1683	12 Mark verschieden Art von Blankenburg, Ilmenau
1684-1713	30 Mark dergl verschieden Art
1714-1734	21 Mark dergl
1735-1780	46 Mark dergl
1781	Kupfer- und Silberkost mit Kobalt von Könitz
1782. 1783	2 Mark dergl auf dem Blankenburgischen
1784	Kupfer- und Eisenkost von Camsdorf
1785. 1786	2 Mark Kupferkost von Eibenstock
1787	Schwarz und braun Kupferkost von Blankenburg
1788	Grün Kupferkost auf dem Fürstlichen
1789	Kupferkost mit Kobaltglitz auf dem Erzgebirge
1790	Kupferkost in Neusohl in Ungarn
1791	Kupferkost von Trevellet in Cornwall
1792	dergl von der Insel Man.
1793	dergl von Wheal Gibert in Cornwall
1794	dergl von Northmulton
1795	dergl von Chester
1796. 1797	2 Mark dergl von Graupen
1798	Kupferkost auf Bochmen
1799	dergl von der Halsbrücke bey Freyberg
1800	dergl von Ilmenau
1801	Kupferblende von Adelsky
1802	Braun Kupferkost mit Grün von Peter in Moscau
1803	dergl von Olonz eben dasher
1804	Schwarzkupferkost mit Grün von Catharinenburg in Moscau
1805	dergl von Olonitz Belajagrod in Moscau
1806	Bunkupfer mit Grün von Nerzschinsky
1807	dergl von St. Peter zu Romanova am Jaiva fl.
1808	Bunkupfer von Ragur in Casanischen
1809	Bunkupfer mit Lasur und grün von Nerzschinsky
1810	Kupferkost mit grüne Bergart auf Cornwall
1811. 1812	2 derbe Kupferkost dergl daher.
1813	dergl mit weisse Bergart auch daher.

Kupferhyte verschiedner Art

1814	Schwarz Kupferhyt mit Laser u Hyt von Schubleklaver Bollen zu Maidambeck in Servien
1815	Schwarz Kupferhyt und grün Hyt. desse.
1816. 1817	2 Stück desgl desse
1818 - 1823	6 Stück schwarz Kupferhyt mit grüne von Fracaner Bollen zu Maidambeck
1824	braun Kupferhyt von Schüttelwaren gebürg zu Oravitza
1825	Kupferhyt in braun Mahlen von der Oberbornetilfe zu Oravitza
1826	braun Kupferhyt von Fracaner Bollen
1827	Schwarz Kupferhyt eben desse.
1828. 1829	2 Stück Kupferhyt auch desse
1830	Kupferhyt mit grün bergart aus Piemont
1831	Schwarz Kupferhyt mit Hyt von Maidambeck
1832. 1833	2 Stück desgl mit grüne. desse.
1834. 1835	2 Stücke desgl, mit braune bergart. desse.
1836	grün Kupferhyt von güldnen adler bey Würzburg
1837. 1838	2 Stücke desgl desse.
1839. 1840	2 Stücke wasserkupferhyt von Oberstein in Sponheimsche
1841	Kupferhyt mit Laser aus dem Waldeckische
1842	braunkies Kupferhyt mit grüne aus Westphalen
1843	grün Kupferhyt von der Elisabeth zum hohen Gais in Walkenriedische
1844	Kupferhyt mit grüne u Hyt von der Aufrichtigkeit in Engenthal zu Lauterberg
1845	Kupferhyt in ganz. desse.
1846	Kupferhyt mit Laser und Kobalth von reinken Stücke zum Andreasberg
1847	braun Kupferhyt mit Laser desse.
1848. 1849	2 Stücke desgl desse.
1850	Kupferhyt mit Kobalt und Kobaltblüthe von Ma- rienschacht zu Riegelsdorf in Hessische
1851	Schwarz Kupferhyt aus dem Hessische
1852	Kupferhyt mit Schwefelkies und braune bergart von Stahlau im Sauerlande
1853	Kupferhyt Derbe gewachsen von der Konradgrube desse.
1854	ein Stücke desgl desse.
1855	Kupferhyt Derbe gewachsen von Schönstern an der Siege
1856-1859	4 Stücke Derbe Kupferhyt eben desse.
1860	Kupferhyt mit grüne von Gönnern im Grund- Breitenbach in Darmstadtische
1861	Kupferhyt mit braune bergart von Harbenrod im Amt Blankenstein in Darmstadtische

1862

1863

1864-186

1868

1869

1870

1871. 187

1873. 1874

1875. 187

1877

1878

1879

1880

1881

1882. 188

1884

Kupfererzte verschiedner art. Praeparate vom Kupfer

1862 Kupfererzt mit grüner und brauner Bergart von Breitenbach im Darmstädtischen

1863 Kupfererzt mit grün, und Eisenschüssiger Bergart von reichen Glück zum Andreasberg

1864–1867 4 Stücke desgl. eben daher.

1868 Kupfererzt mit Eisenschuß; wie eine halbe Nüsse gewachsen von der Elisabeth zur hohen Gais im Walkenriedischen

1869 desgl. eben daher

1870 desgl. mit grüner und braunen Eisenstein eben daher.

1871. 1872 2 Stücke desgl. mit Spat. auch daher

Präparate von Kupfer

1873. 1874 2 Stück Röst Kupfer von Harz

1875. 1876 2 Stücke mit Haarkupfer von Rammelsberg

1877 Ein Stück Haarkupfer

1878 Kupfer so einmal geröstet von Graupen

1879 desgl. so etlichmal geröstet von Culm in Boehmen

1880 Kupferkiesschlacken

1881 Ein Stück Corinthisch Erzt

1882. 1883 2 Stücke fossile metallspeise

1884 Ein Stück desgl. von Pressburg

Gediegen Zinn. Zinngraupen u. Zinngranaten

Zinn

gediegen Zinn

1885 Gediegen Zinn in einer Schörl Nieren. Doublet. von Schneeberg

1886. 1887 2 Stück desgl. in schwarzen Zwitter oben daher

1888. 1890 3 Stück desgl. auch daher

1891. Gediegen Zinn in eisenhaltigen Stein oben daher.

Zinngraupen und Zinngranaten

1892 Zinngraupen in Quarz von Ehrenfriedrichsdorf

1893 desgl. von St Jacob am Geiersberge

1894 weiße Zinngraupen von Freyberg

1895–1904 10 Stück Zinngraupen Drusen aus Sachsen.

1905 desgl. aus Cornwall

1906 Zinngraupen von Schneeberg

1907. 1908 2 Drusen desgl. aus Bochmen

1909 Zinngraupen in Wolfram von Johann Georgenstadt

1910 desgl. von Brocken

1911 desgl. von Ilva

1912 Tagestein zu den Zinngraupen vom Andreasberg

1913 Zinngraupen auf Quarzkrystall

1914 desgl. auf violetten Flußspat

1915–1918 4 große Englische Zinngranaten

1919–1927 9 Stück desgl. aus Sachsen

1928. 1929 2 Stück von Ehrenfriedrichsdorf

1930 desgl. von Eibenstock

1931 desgl. aus Sibirien

1932 braune Zinngranaten von Schlackenwalde

1933 Zinngranaten an Bergkrystal ~~[illegible]~~ von Ehrenfriedrichsdorf

1934 desgl. an Bergkrystal auch daher.

1935 glänzende Zinngraupen auf weißen Quarz von der großen Vierung zu Ehrenfriedrichsdorf

1936 derbe Zinngraupen von Schlackenwalde in Bochmen

1937 desgl. oben daher

1938 Zinngraupen mit violetten Flußspat von der Platte in Bochmen

1939–1945 7 Stück desgl. daher

1946–1951 6 Stück ebenfalls daher

1952 weiße Zinngraupen auf violetten Flußspat von Schlackenwalde

1952
1954 - 195
1957 - 19
1962 - 196
1970
1971 · 197
197
197
1975 - 1980
198
1983 - 198
198
198
198
198
199
199
1992 - 199
19
19
19
19
19
20
2001 - 20
2011 - 20
20
2020 - 20
20
2029 - 20
20
20
20
20

Zinngraupen und Zinngranaten

1953	Weiße Zinngraupen von Schlackenwalde
1954-1956	3 Stück desgl. etwas gelblich. auch daher.
1957-1961	5 Stück Zinngraupen drusen mit Spat von Zinnwalde in Boehmen
1962-1969	8 Stück kleine Zinngraupen drusen auf Spat mit Bergart eben daher.
1970	Kleine Zinngraupen an grauem Gestein vom Klingenschlegel zu Ehrenfridrichsdorf
1971. 1972	2 Stück desgl. daher
1973	desgl. an Quarz auch daher
1974	Zinngraupen mit Bergkrystal und violetten Flußspat ebenfalls daher
1975-1980	6 Zinngraupen drusen mit wilden Gebirge von Zinnwalde
1981	Zinngraupen in Quarz von Eibenstock in Sachsen
1982	Zinngraupen mit arsenicalischen Kies von Ehrenfridrichsdorf
1983-1985	3 Stufen desgl. eben daher.
1986	Zinngraupen in Steinmark daher
1987	Zinngraupen in Quarz von Eibenstock
1988	desgl. in Letten eben daher
1989	Zinngraupen von Altenberge in Sachsen
1990	desgl. mit Katzensilber von Zinnwalde in Boehmen
1991	desgl. eben daher.
1992-1994	3 Stück Zinngraupen aus den Säufenwerken von Eibenstock
1995	desgl. vom Billader Säufenwerk in Boehmen
1996	Zinngraupen drusig gewachsen von Zinnwalde
1997	Derbe Zinngraupen auch daher
1998	Zinngraupen an bräunlicher Bergart vom Geyersberge bey Geyer in Sachsen.
1999	Zinngraupen in gelblichen Quarz daher
2000	Zinngraupen in Quarz mit violetten Flußspat.
2001-2010	10 kleine Zinngraupen von Schlackenwalde
2011-2018	8 desgl. kleine eben daher.
2019	kleine desgl. daher.
2020-2027	8 weiße Zinngraupen
2028	Eine gelbliche Zinngraupen druse von Schlackenwalde
2029-2030	2 kleine Zinngraupen drusig gewachsen von Schönfeld in Boehmen
2031	Eine kleine Zinngraupe mit violetten Flußspat und Kupferkies eben daher
2032	Weiße schön gewachsene Zinngraupen druse, in der Mitte mit schwarzen Graupen. am Rande mit violetten Flußspat. daher.
2033	weiß und schwarze Zinngraupen drusig ~~ge~~ durch einander gewachsen mit violetten Flußspat. auch aus Boehmen
2034	schwarze Zinngraupen auf einer hellen Crystall druse von Ehrenfridrichsdorf

Zinngraupen u. Zinn Granaten

2035	Zinngraupen an klarem Crystal mit Bergart, eben daher.
2036. 2037	2 Drusen desgl. daher
2038	Zinngraupen von Schlackenwalde
2039	desgl. so etwas röthlich daher
2040	Zinngraupen mit Quarz von Eibenstock
2041. 2042	2 Zinngraupen stufen mit bräunlicher Bergart vom Geyersberg bey Geyer
2043–2045	3 Stufen desgl. daher.
2046–2049	4 Stück desgl. von Schlackenwalde
2050–2054	5 Zinngraupen stufen mit Quarz von Eibenstock
2055	Zinngraupen in spätiger Bergart
2056–2061	6 Stück Zinngraupen von Zinnwalde
2062–2066	5 Drusen mit Zinngraupen von Schönfeld in Boehmen
2067	Rothe, weiße und schwarze Zinngraupen an einem Stück, von Schlackenwalde
2068–2071	4 Stück spieglichte Zinngraupen drusig mit Crystal durchwachsen. eben daher.
2072	Zinngraupen auf einer Druse mit Amethyst Crystallen und arsenicalischen Kies. daher.
2073	Zinngraupen mit feinem Kupferkies. daher.
2074	desgl. mit Schwefelkies. eben daher.
2075. 2076	2 Stufen desgl. mit Amethyst Crystallen vom Hausmannischen Werk zu Ehrenfriedrichsdorf.
2077	Kleine feine Zinngraupen an klarem Crystal von Schlackenwalde
2078	Eine spieglichte derbe Zinngraupe daher.
2079	Eine braune Zinngraupe daher.
2080	Zinngraupe von der Platte in Boehmen.
2081	Kleine Zinngraupen mit Quarz Drusicht gewachsen von Zinnwalde
2082	desgl. eben daher.
2083. 2084	2 Stücken desgl. mit Katzen Silber. daher.
2085	Zinngraupen an bräunlicher Bergart vom Geyersberge bey Geyer.
2086–2090	5 Stück desgl. daher
2091	Zinngraupen mit Flußspat und Quarz vom Klingenschlegel zu Ehrenfriedrichsdorf
2092. 2093	2 Stufen desgl. daher
2094	weiße Zinngraupen von Schlackenwalde
2095	Zinngraupe von Biladter Säufer in Boehmen
2096	drusige Zinngraupe ~~desgl. daher.~~ von Schönfeld
2097	desgl. eben daher

Zinngraupen u. Zinngranaten. Zinnschörl. Zwitter

2098 Eine drusige Zinngraupe mit Amethysten und Kupferkies von Schönfeld
2099 Eine stahlreine Zinngraupe von Schlackenwalde
2100–2104 5 Stück desgl. daher
2105. 2106 2 drusige Zinngraupen von Schönfeld
2107 Zinngraupen und Zwitter in röthlicher Bergart von Pobarschau
2108. 2109 2 Stück Zinngraupen vom Klingenschlaegel zu Ehrenfridrichsdorf
2110 Zinngraupen von Geyer.
2111 desgl. in bräunlichen Quarz. daher.

Zinn=Schörl

2112 Zinnschörl crystallinisch gewachsen. aus dem Carlsbade
2113 desgl. aus den Saufenwerken von Eibenstock
2114 Eine schöne Schörl Crystall Druse aus Boehmen.
2115 rother Schörl und Zwitter vom Andreasberge
2116. 2117 2 Schörl Stufen aus Boehmen
2118 desgl. aus Sachsen
2119 desgl. von der Eger.
2120 Schörl von der Schönheit in Sachsen
2121 Schörl vom Schneckenstein
2122. 2123 2 Stück desgl. von Danneberg
2124. 2125 2 Stück desgl. von Eibenstock
2126 desgl. vom Brocken
2127 desgl. vom Gottsberge
2128 schwarzer langstralichter Zinnschörl
2129 Zinnschörl von Steinbach
2130 Schörl und Zwitter von der jungen getreuen Freundschafft.
2131–2134 4 Stücke Zinnschörl in forma determinata.

Zwitter

2135 Zwitter mit arsenicalischen Kies von Ehrenfridrichsdorf
2136. 2137 2 Stück desgl. daher.
2138 Zwitter mit Quarz von Marienberg in Sachsen.
2139. 2140 2 Stück desgl. mit röthlicher Bergart von der Lünickschen Zeche zu Marienberg
2141–2146 6 Stück Zwitter mit Quarz von Eibenstock
2147 rothbrauner Zwitter eben daher.
2148 Zwitter aus den Stufenwerken daher.
2149 Zwitter mit brauner Bergart von Geyer
2150 Zwitter mit Wolfram und arsenical Kies vom St Christoph zu Breitenbach
2151–2154 4 Stück Zwitter mit Quarz von Schlackenwalde
2155. 2156 2 Stück Zwitter aus dem Stockwerk zum Altenberge in Sachsen
2157. 2158 2 Stück Zwitter mit röthlicher Bergart daher.

2159 Zwitter von flözwerk zu Zinnwalde
2160 Zwitter mit Granaten derber.
2161. 2162 2 Stück Zwitter mit Quarz derber
2163. 2164 2 Stück derber mit Lithion Glimmer oder derber.
2165. 2166 2 Stück Zwitter in weiß Quarz von der Rinks Seite zu Zinnwalde
2167 – 2169 3 Stück Zwitter mit Schörlkies von Altenberge
2170 Zwitter von flözwerk bey der Aue ohnweit Schneeberg
2171 rother Zwitter von Eibenstock
2172 Zwitter in Quarz mit eingesprengten Stein Zinnstein oder derber.
2173 Zwitter von Zinnwalde.
2174 – 2176 3 Stück derber Zwitter von Ehrenfriedrichsdorf
2177 derber mit arsenikalischer Kies derber.
2178 Zwitter mit Blende von Freyberg
2179 Zwitter von Andreasberg
2180 derber mit arsenical Kies und Quarz
2181 Zwitter von Eibenstock
2182 derber von Joachimsthal
2183 Zwitter mit Granaten von Gottesberg
2184 derber von Eibenstock
2185 – 2188 4 Stück derbere Zwitter derber.
2189 Zwitter mit Schörl oder derber.
2190 – 2195 6 Stück Zwitter von Schneeberg
2196 derber von Johann Georgenstadt
2197 derber von Freyberg
2198 derber mit Blende und Quarz oder derber.
2199 Zwitter mit Giftkies von Schönfeld in Sachsen.
2200 Zwitter von Graupen
2201 derber mit grünen Schörl derber.
2202 grüner Zwitter und Schörl.

Wolfram

2203 Wolfram von Eibenstock
2204 derber mit Kies von Schönfeld
2205 derber in Quarz von Harz
2206 derber in Schörl von Brocken
2207 derber mit Zinngraupen derber.
2208 Zinnerde von Carlsfeld.

Zinnerzte verschiedner Art

2209	Zinnerzt von Schönburg in Sachsen
2210.2211	2 Stück Zinnerzt von Klingenthal in Sachsen
2212.2213	noch 2 Stück Sächsische Zinnminer
2214-2221	8 Stück Zinnminer von Gottesberg in Sachsen
2222	Zinnerzt von der Saalburg in Sachsen
2223	Zinnerzt in Kies von der frölichen Hoffnung zu Freyberg
2224-2237	14 Stück Zinnerzt von Danneberg
2238-2239	2 Stück Zinnerzt mit grünen Granaten. eben daher.
2240	ein Stück desgl. mit Quarz.
2241-2251	11 Stück Zinnminer von der Competition zu Danneberg
2252	Zinnerzt von Ehrenfridrichsdorf
2253-2256	4 Stück Zinnerzt von Klingenthal
2257-2271	15 Stück Zinnerzt von Schneeberg
2272-2286	15 Stück desgl. von Johanngeorgenstadt
2287-2292	6 Stück desgleichen von Schlackenwalde in Boehmen
2293	Zinnerzt von Teichhausen in Sachsen
2294-2302	9 Stück desgleichen von Steinbach in Sachsen
2303.2304	2 Stück Zinnerzt von den Sauhäusern
2305	Zinnerzt von Eibenstock
2306	desgl. aus Boehmen
2307	desgl. vom Harz
2308.2309	2 Stück desgl. vom Brocken
2310-2312	3 Stück Zinnerzt von Neuhammer
2313	Zinnerzt von der Platte in Boehmen
2314-2355	42 Stück Zinnerzt aus Sachsen und Boehmen
2356-2366	11 Stück desgl. daher.
2367-2385	19 Stück Zinnerzt von Carlsfeld
2386-2388	3 Stück desgl. von Geyersberg in Sachsen
2389-2392	4 Stück desgl. von Ehrenfridrichsdorf
2393-2407	15 Stück verschiedner Zinnminern
2408-2423	16 Stück desgl.
2424	Zinnhornflotz aus Sachsen
2425	Amethystm Zinnerzt von Eibenstock
2426	eisenschüssig Zinnerzt von ~~Geiersberg~~ Geierstein
2427	Zinnerzt mit arsenical Kies von Ehrenfridrichsdorf
2428	ein Quarzdruse mit Zinnerzt übersintert.
2429-2436	8 Stück Zinnerzt aus Cornwall
2437	Zinnerzt mit Spat. eben daher
2438.2439	2 Stücken Zinnerzt mit grünlicher Bergart. daher.
2440	Zinnerzt mit brauner Bergart. auch aus Cornwall
2441	Zinnerzt mit schwarzer Bergart. eben daher.
2442.2443	gewürzlich Zinnschlich so nicht gewaschen daher.
2444	Gewaschner Zinnschlich. eben daher.

Zinnerzte verschiedner art. gediegen bley. bleyglanz

2445 Zinnstein vom flozwerk bey der Aue ohnweit Schneeberg
2446 Fein Zinn von der Competition zu Danneberg
2447. 2448 2 Stück Schlacken von der Zinn Composition
2449. 2450 2 Stück desgl.
2451 Ein Stück Pfauenschweifig geschmolzenes Zinn
2452 malaisches Zinn

Bley

gediegen bley

2453 Gediegen bley in klarspeisigen bleyglanz aus dem Steyermarkischen
2454 – 2456 3 kleine Stückgen desgl. eben daher.
2457 Gediegen bley auf schiefriger Bergart von Bleystadt in Boehmen

bleyglanz

2458 Grober bleyglanz mit gelben Mulen von der Gnade Gottes zum St Andreasberge
2459 Grobglanz mit grüner Bergart von der alten Halle auf der Abendröthe zum Andreasberge
2460 Grobspeisiger glanz vom Saalberge in Schweden
2461 Kleinspeisiger glanz daher
2462 Grobglanz von neuen werke aus dem Saalberg
2463 Kleinspeisiger glanz daher.
2464 bleyglanz eben daher
2465 antimonialischer glanz daher.
2466 Lettenbeschlag mit feinen glanz adern
2467. 2468 2 Stufen Silberglanz aus dem Saalberge
2469 Glanz mit Kies von Philipstadt aus Wermeland
2470 Grober glanz so antimonialisch von Kongsberg in Norwegen
2471. 2472 2 Stück desgl. daher
2473. 2474 2 Stück Kleinspeisiger glanz mit Spat. daher.
2475 Kleinspeisiger glanz mit Kupfererzt daher.
2476. 2477 2 Stufen glanz aus Cornwall
2478 2 Stufen Kleinspeisiger glanz vom frischen Glück zu Johanngeorgenstadt
2479 Glanz mit Schwarzerzt vom Unverhofften Glück daher.
2480. 2481 2 Stück desgl. drusicht. daher.
2482 Glanz mit Kies von Lorenz Gegendrum an der Halsbrucke zu Freyberg
2483 reicher glanz auf Gneis vom Himmelsfürsten bey Freyberg

Bleyglanz

2484 Grober Glanz mit Kies und angeflogenen Glaserzt von Bogners neuen werk auf dem Brande zu Freyberg
2485 Glanz mit Mispickel und Kies aus dem Kuhschacht daher.
2486 Grober Glanz von Kraenerfundgrube daher.
2487-2490 4 Cubi Grobglanz daher.
2491 Glanz mit Kies und Blende von Tscherpermasen bey Freyberg
2492. 2493 2 Stufen Grobglanz schön drüsig gewachsen von Lorenz Gegendrum an der Halsbrücke
2494. 2495 2 Stufen Kleinspiesicht, drusicht, daher.
2496 Grobglanz daher.
2497 Reicher Glanz vom St Nicolaus auf dem Brande bey Freyberg
2498 Reicher Glanz vom Himmelsfürsten zu Freyberg
2499. 2500 2 Stufen reicher Glanz vom Herzog August bey Freyberg
2501. 2502 2 Stufen reicher Glanz mit dem Salbande von der Gnade Gottes bey Freyberg
2503 Glanz mit violetter Bergart vom Sauberge zu Ehrenfridrichsdorf
2504 Glanz mit bräunlicher Bergart vom Geyer
2505 dergl. bey Zwitter gebrochen aufm Zinnwalde in Boehmen
2506 Schwarzer Glanz daher.
2507 Glanz vom Haber zum Joachimsthal in Boehmen
2508 Glanz mit bräunlicher Bergart vom Kuttenberg in Boehmen
2509 Glanz mit Kies oben daher
2510 reichhaltiger Silberglanz von Heinrichsgrün aus Boehmen
2511 reichhaltiger Glanz mit Zinnober von Schemnitz in Ungarn
2512 dergl. von Cremnitz
2513 dergl. vom Namen Gottes bey Goldkronach im Bareutischen
2514 antimonialischer Silberglanz daher
2515 dergl. oben daher.
2516. 2517 2 Stück grober Glanz schön drusicht gewachsen von der Isabelle bey Dillenburg
2518 Grober Glanz mit Eisenschüssiger Bergart von der Goldkante auf dem Rosbacherzuge bey Dillenburg
2519 Klarspiesiger Glanz oben daher.
2520 Glanz von der Gleiskutte im Berbachergrund bey Obersoellbach
2521 Glanz von La croix in Lothringen
2522 Glanz in Quarz von Mislach daher.
2523 Grober Glanz mit einer Gilbe von der Glücksgrube zu Narzinsky in Sibirien.
2524 dergl. oben daher
2525 Glanz mit grüner und bräunlicher Bergart daher.
2526 Grober Glanz mit grünlichen Fluß vom Abraham bey Kimbristham in Schonen
2527 Grober Glanz in Eisenstein aus der Insel Utto in den Südermannlandischen ~~Sch~~ Scheren
2528 Grobglanz von der Albertina zu Harzigerode im Anhaltischen

Bley glanz

2529	Grobglanz desgl. daher.
2530	Kleinspeisiger Glanz mit gelben Eisenstein vom Fürst Victor und Sibenbrüdern daher
2531	Grobglanz mit gelben Eisenstein daher.
2532	Kleinspeisiger Glanz so drusig von Glückauf zu Strasberg im Stollbergischen
2533. 2534	2 Stück Klarspeisiger Glanz mit Eisenstein, daher.
2535-2537	3 Stück Grobglanz mit Spat daher.
2538	Kleinspeisiger Glanz mit schiefrigen Gebirg von Stollberg
2539-2540	2 Stufen Grobglanz mit Spat und Schiefer von Trutenstein aus dem Blankenburgischen
2541	derber Grobglanz von Riegelsdorf im Hessischen
2542	Grobglanz mit beiden Salbändern daher.
2543	Kleinspeisiger Glanz mit Kupferarzt und gelben Eisenstein von Stachlau bey Olpe im Sauerlande
2544	Grobglanz mit Rothgülden in Spat von Catharinaneufang zum Andreasberge
2545. 2546	2 Stück reicher Glanz mit Blende von der Gnade Gottes daher.
2547	Reicher Glanz mit Schwarzerzt und weißen Glimmer, daher.
2548	Kleinspeisiger Glanz mit Spat vom König Ludwig daher.
2549	Grobglanz daher.
2550	desgl. auch vom Andreasberge
2551	Grobglanz von Catharina neufang zum Andreasberge
2552	desgl. mit Spat ob daher.
2553	Grobglanz von der Gnade Gottes zum Andreasberg
2554	Grobglanz mit Taubenhälsigen Anflug auf gelben Eisenstein von Strasberg im Stollbergischen
2555-2556	2 Stücke Grobglanz mit Taubenhälsigen Anflug daher.
2557	Grobglanz von der Dorothea
2558	Klarspeisiger Glanz oben daher
2559	Grobglanz von der Carolina
2560	Glanz mit Weißgülden von der Benedicta
2561-2562	2 Stück Glanz von der St Margaretha
2563	Grobglanz vom Türkensteiger daher.
2564	Glanz von der Catharinen
2565	Glanz mit Weißgülden vom Kranich
2566	Glanz mit Weißgülden von der braunen Lilie
2567	Glanz von der Eleonora aus dem tiefsten
2568	Kleinspeisiger Glanz oben daher
2569	Glanz von der Elisabeth
2570	Glanz vom alten Segen
2571	Kleinspeisiger Glanz daher
2572	Grobglanz von der braunen Lilie
2573	Glanz vom Landesherren
2574	Grobglanz von der Philippina

2578 Kleinspitzige Glanz von Christian Ludwig
2579 Glanz mit blende von Thurm Rosenhof
2577 Grobglanz von der weissen Taube
2578 Glanz von der Sophia
2579 desgl von Prinz Christian
2580 Grobglanz von der Dreykönigen
2581 Kleinspitzige Glanz von Gabriel
2582 desgl von Johannes
2583 desgl von der Zitta
2584 Grobspitzige Glanz von diese
2585 Glanz von Herzog Johann Friedrich
2586 Glanz von Lorenz
2587 Kleinspitzige Glanz von Hans Braunschweig
2588 desgl von Gegendraum
2589 Glanz von König Josaphat
2590 desgl von Ernst August
2591 Glanz von der Osterodergeche
2592 desgl von der weissen Rose
2593 desgl von der Landes wohlfarth
2594 desgl von Prinz August
2595 Grobglanz von der Schatzkammer zu Altenau
2596 Grobglanz von Lauenthalsglück
2597 Kleinspitzige Glanz diese
2598 Kleinspitz wie diese.
2599 desgl von Cronenburgsglück
2600 Grobglanz von der Gabe des Herren
2601 Kleinspitzige Glanz, diese,
2602 Grobglanz von Herzog August und Johann Friedrich
2603 Grobglanz wie diese
2604 Kleinspitzige Glanz von Hans Dietfurth
2605 Grobglanz von Hans Braunschweig
2606 Kleinspitzige Glanz von neuen Wildemann
2607 Kleinspitzige Glanz von alten Deutschen
2608 desgl von Priester Aaron
2609 Grobglanz von Joachim
2610 Glanz von Ring und Silberschnur
2611 Kleinspitzige Glanz von Hans Zelle
2612 Kleinspitz wie diese
2613 Kleinspitzige Glanz von der Fundgrube
2614 desgl von Bapengarten
2615 desgl von der Juliana
2616 desgl mit etwas Kupferkies von Glücksgarten
2617 Kleinspitz von silbernen Mond
2618 desgl von güldnen Stern
2619 desgl von Sichengestirn
2620 desgl von neuen Engel
2621 Grobglanz von der Gnadegottes

Bleyglanz

2622 Grobglanz von St Jacob
2623 Klinsprisige glanz ebn daher
2624 Grobglanz von Bergstern
2625 Klinsprisige glanz ebn daher
2626 Klinsprisige glanz von Flintshire in England
2627-2629 3 Stück andre grobglanz dese
2630 Ein Stück bleyg mit beiden Vorhänden dese.
2631-2636 6 Stück grober glanz
2637 Grobglanz von Coalpit in England
2638 Faserbleyerz aus England
2639 bleyerz von Lead Hills in Schottland
2640 Bleyglanz von Newyork in America
2641 Grobglanz mit Spat von Villach in Kernten
2642 bleyg ebn dese
2643 Bleyspath von hohen Stollen zu Freyberg
2644 weis bleyerz derbe gewachsen von Scherpe bey Freyberg
2645. 2646 2 Stück bleyg aus dese.
2647 Weis bleyspath von St Andreas zu Bleystadt in Bochmen
2648 bleyerz mit rother bergart daher
2649 Grobglanz von Bleystadt in Bochmen
2650. 2651 2 Stück derbbleyerz von Ulkoch in Polen
2652 Klinsprisige glanz von Sterzing in Tyrol
2653-2656 3 Stück bleyerz mit der Pfalz
2657 Klinsprisige bleyglanz von Nofeld in Hoyerbuntisch
2658 Grobglanz von Lenhard zu Marienkirchen
2658 derbbleyglanz mit einem alten Stolle von Phi-
lippseck bey Bodbach
2659 bleyglanz bleyg. dese.
2660 bleyglanz mit blauer bergart aus der Darmstädtisch
2661 derber bleyglanz aus der Grafschaft Tecklenburg
2662 blatt bleyerz mit Spat von Glücksrad zu Schu-
lenberg am Harz
2663 bleyg ebn dese
2664 bley Spat aus einem Schurfe zu Altenau am Harz
2665-2669 5 Stück Grobglanz aus England
2670 Grobglanz mit weis bleyglanz durch von Bleystadt
in Bochmen
2671-2673 3 Stück Faserbleyerz weis gewachsen. daher.
2674 bleyglanz mit Kupferfarbnen Anflug
2675 bleyglanz mit Kryst. von Rheinfels
2676 bleyglanz von Stolberg
2677 bleyglanz mit Kryst. von Schneeberg
2678 bleyglanz mit Bergart von Stadtbergt
2679-2681 3 Stück bleyglanz mit angeschossen Kies
2682 dgl mit Kalkspath. vom Harz
2683. 2684 2 Stück bleyg daher
2685 bleyglanz von Cal an der Eifel
2686 Nierenförmiges bleyglanz von Catharina neufang

Bleyglanz

2687 Ein Stück mit Bleyglanz und Blende so schichtweis übereinander liegen in Mergelgestein von Freyberg

2688 2689 2 Stück desgl. daher

2690 derber Bleyglanz vom Andreasberg

2691 2692 2 Stück desgl. daher

2693 Bleyglanz von Freyberg

2694 grobspeisiger Bleyglanz vom Glucksrad daselbst.

2695 Bleyglanz vom Oberharz

2696 desgl. von der mittlern Stöck

2697 desgl. mit Spat vom Hans Zelle

2698 desgl. vom Lautenthalerglück

2699. 2700 2 Stück Bleyglanz von der Sache Gottes

2701 desgl. vom Schwanerzugsglück

2702 desgl. vom Seegen des Herren

2703 Bleyglanz mit Quarz von Muschellansberg

2704 desgl. mit Quarz vom Fichtelberg

2705 Bleyglanz von Königsee

2706 Klarspeisiger Bleyglanz vom Rammelsberg

2707 desgl. von der Zilla

2708 desgl. vom Prinz Carl

2709 Zuckhaltiger Glanz vom Rammelsberg

2710 Taubenhalsiger Glanz von Weyer

2711 Flöz mit Bleyglanz von Blankenburg

2712 eine vieleckigte Bleyglanzdruse

2713 - 2742 30 Stück Bleyglanz verschiedener Art und Orts

2743 - 2762 20 Stück desgl.

2763 - 2765 3 Stück Bleyglanzschlacken

2766 Bleyschweif vom König Carl

2767 Ein gros Stück Bleyglanz mit einem Spiegel

2768. 2769 2 desgl. mit Letten von Freyberg.

2770 Bleyglanz von Montgomer.

2771 Ein sehr grosse Schotte von schmutzig weissen wirklichen Flußspat auf Quarz, mit einer grossen Bleyglanz Kerspe.

2772 Bleyglanz mit Kalk übersintert.

2773 Bleyglanz mit Marcasit vom St. Niclaus

2774 desgl. in groben Körnern aus Sachsen.

2775 desgl. von der Platte in Boehmen

2776 glanzerzt vom Kuhschacht bey Freyberg

2777 Ein gros Stück Bleyglanz mit Flußspat und Schwefelkies übersintert

2778 Bleyglanz mit Flußspat durchzogen.

Bleyspat

2779 Eine große sehr schöne Druse von weißen crystallinischen Bleyspat mit grünem Beschlag vom Glücksrad

2780. 2781 2 Stück desgl. auf daher.

2782-2785 4 Stück desgl. mit ganz feinen Haarcrystallen. eben daher.

2786. 2787 2 desgl. von Clausthal.

2788-2791 4 Stück Bleyspatdrusen vom Rammelsberge

2792 weiß und grauer crystallinischer Bleyspat aus Sibirien

2793 desgl. in braunen Ocker von Freudenstein

2794 weißer Bleyspat von Tschoppau

2795 weißer Bleyspat mit braunlicher Bergart vom Tscherper bey Freyberg

2796 weiß glänzender Bleyspat aus Sommerset

2797 desgl. von Montgomer

2798 desgl. aus dem Waldeckischen

2799 desgl. aus dem Sulzbachischen

2800 rothcrystallinischer Bleyspat aus Sibirien

2801 desgl. aus dem Sulzbachischen

2802-2806 5 Stück grüner crystallinischer Bleyspat von Tschopau in Sachsen.

2807 desgl. auf Quarz

2808-2811 4 große Drusen grünen Bleyspat mit feinen Crystallen

2812 desgl. aus Sommerset

2813 desgl. aus den Bleygruben von Arkendale zu Yorck

2814 grüner Bleyspat vom Tscherper bey Freyberg

2815-2823 9 Stufen desgl. daher.

2824-2825 2 Stück desgl. schön drusicht gewachsen vom Bleygebäude zu Tschopau in Sachsen

2826 desgl. vom Rautencranz zu Johanngeorgenstadt

Bleyerzte verschiedner Art — Bleyglas

Bleyerzte verschiedner Art

2827 Bleyerzt mit Eisenstein von Wernigerode
2828 Bleyerzt von der alten Aue
2829 desgl. von Clausthal
2830 desgl. von Johanngeorgenstadt
2831 desgl. von der Platte in Boehmen
2832 Bleyerzt in groben Körnern von Schwabethal bey Blankenburg.
2833-2836 4 Stufen Bleyerzt vom Harz
2837 sandig Bleyerzt aus der Oberpfalz
2838 desgl. vom Commern im Fürstenth. Arenberg
2839. 2840 2 Stücke desgl. von Cal an der Eifel
2841 Leimerzt von der Kendenichor Heide an der Eifel
2842 Bleyblende von Stollberg
2843 desgl. von Schneeberg
2844 strahlicht Bleyerzt von Barrowork in Cumberland
2845 Bleyerzt aus England
2846 Bleyerzt von Arkendale in Yorck
2847 Bleyerzt aus dem Sulzbachischen
2848 Bleyerzt mit Galmey von Wanfried im Hessischen
2849 Bleystein von der Halsbrücke bey Freyberg
2850 Bley und Kupferschiefer von Ilmenau

Bleyglas

2851. 2852 2 Stücke Bleyglas vom Trost
2853 gelbes Bleyglas
2854 dunkles Bleyglas.

gediegen Eisen – Bohnenerzt – Eisenmann – Eisenram

Eisen

gediegen Eisen

2855 Gediegen Eisen in Körnern aus den Seufenwerken zu Eibenstock
2856 Einige Stückgen gediegen Eisen aus Sachsen
2857 Gediegen Eisen aus Boehmen
2858 Eine kleine Scholle gediegen Eisen
2859 Eisensand der gediegene Körner enthält von Closter Lach im Trierischen
2860. 2861 2 Stück gediegen Eisen von Johanngeorgenstadt
2862 Ein Stückgen Eisen wie Blech, so für gediegen Eisen ausgegeben worden. aus Norwegen
2863 Ein Stückgen desgl. daher.
2864 Eine Eisenstein Stufe worin ein Bergeisen verwachsen daher es wie gediegen Eisen aussieht. aus dem Zweybrückischen.

Bohnenerzt

2865 Bohnenerzt aus den Morästen von Langsillsöden in Angermanland
2866 desgl. von Mardorf ohnweit Homburg in Hessen
2867 desgl. aus dem Würtenbergischen
2868 Eisenmoorerz.

Eisenmann

2869 Eisenmann von Suhla
2870. 2871 2 Stück desgl. von Gegendrum
2872 Eisenmann aus dem Schwarzburgischen
2873 Güldischer Eisenmann von der Steinheide
2874 desgl. in Quarz vom Fichtelberge
2875 desgl. in Quarz an der Schwarze bey Blankenburg
2876. 2877 3 Stück desgl. eben daher
2878 2 Stück desgl. mit güldischen Anflug. auch daher.

Eisenram

2879. 2880 2 Stücken Eisenram mit Schwefelkies aus Sachsen
2881. 2883 3 Stück desgl. von den Kiefhäusern
2884. 2885 2 Stück desgl. von Stollberg
2886. 2887 2 Stück rother Eisenram
2888 Grobspeisiger Eisenram aus dem Schwarzburgischen

Magnet – Eisenstein

Magnet

2889 Ein Stück orientalischer Magnet
2890 Ein gros Stück roher Magnet aus Sachsen
2891. 2893 3 Stück desgl. daher.
2894 Magnet in Gestein aus dem Barentischen
2895 Smirglichter Magnet.

Eisenstein

2896–2898 3 Stück Eisenstein mit Kalkspat übersintert von Markenberge im Waldeckischen
2899–2901 3 Stück Eisenstein eben daher
2902 Eisenstein von Buschweiler in Nieder Elsas
2903 Eisenstein von Ilsenburg
2904 Silberhaltiger Eisenstein aus Norwegen
2905 Eisenstein von der Carlshütte im Braunschweigischen
2906–2907 2 Stück Eisenstein von Johanngeorgenstadt
2908–2921 14 Stück Eisenstein vom Brocken
2922 Eisenstein aus Sachsen
2923 desgl. mit Quarz aus England
2924–2932 9 Stück Eisenstein theils mit violetten Flußspat von Suhla
2933 Eisenstein von Streitberg in Sachsen
2934–2943 10 Stück Eisenstein von Schmalcalden
2944 Eisenstein von Salzdahlen
2945 desgl. aus der Lapmark
2946 desgl. von Greiferode
2947–2968 22 Stück Eisenstein von verschiedenen Arten
2969–2981 13 Stück desgl.
2982–3006 25 Stück desgl.
3007–3040 34 Stück desgl.
3041 Eigroster rothbrauner Eisenstein. angeschliffen
3042 Eisenstein mit Schwefelkies
3043. 3044 2 Stück Eisenstein mit besonders runden Ansätzen aus dem Blankenburgischen
3045. 3046 2 Stück Eisenerzt von Oberkaltenbach im Bergischen
3047 Eisenmauer vom Brocken
3048 Eisenstein mit Eisenmauer eben daher.
3049 Eisenstein mit Mißpickel von Schneeberg
3050 desgl. mit röthlichen Beschlag
3051 Eisenstein mit Kobalt aus dem Vogtsberger Revier
3052 harter Eisenstein aus Steiermark
3053 weicher Eisenstein eben daher
3054 Eisenstein von Siegen
3055 desgl. von der rothen Gran bey Bobershan ohnweit Marienberg
3056 desgl. von Staffort
3057 desgl. von Gloucester
3058. 3059 2 Stück desgl. aus Cumberland
3060 desgl. von Giesen
3061 Eisenstein aus dem Lindner Steinbruch bey Hannover
3062 Eisenstein mit Asbest von Auerberg
3063. 3064 2 Stück Eisenstein mit bleyerzt von Stollberg
3065 Eisenstein mit Crystall von der Platte in Boehmen
3066 brauner Eisenstein von Stehm im Barentischen

Eisenstein

3067	Eisenstein der bey den Sparenbergen Granaten bricht.
3068	Eisenstein mit Kies und Spat von Cammsdorf
3069. 3070	2 Stück bröcklicher Eisenstein von der Carlshütte bey Braunschweig
3071	Eisenstein in Quarz eingesprengt
3072	Eisenstein so wie gediegen Eisen aussieht von Vetzberg in Schweden
3073	schwarzer körniger Eisenstein daher.
3074	schwarzer Eisenstein eben daher.
3075	Ein Stufe Eisenstein wie versteint Holz von Hellefors in Schweden
3076	Schwedischer Eisenmalm
3077. 3079	3 Stufen schwarzer Eisenstein von General Hansmanns Werk in Norwegen
3080. 3081	2 Stück schwarzer Eisenstein aus Norwegen
3082. 3083	2 Stufen Eisenstein mit Quarz daher
3084	schwarzer Eisenstein mit Schwefelkies auch daher
3085	Eisenstein mit Glanz daher.
3086	dergl. mit Katzensilber daher.
3087	brauner Eisenstein aus Schotland
3088	schwarzer Eisenstein von der Urbitzer Zeche von Presnitz in Boehmen.
3089. 3090	Zwey Stufen dergl. daher.
3091 3093	3 Stufen Eisenstein mit grünlichen Talk daher.
3094	drusiger Eisenstein vom Morgenstern bey Rothenbach in Sachsen
3095	drusiger Eisenstein Pfauenschweifig angeflogen von Obernlohe im Wunsidel Revier
3096	hellbrauner drusiger Eisenstein eben daher
3097	dergl. auch daher.
3098	schwarzer Eisenstein drusig vom neuen Glück in Stöhlberg bey Rodewitz im Wunsidel Revier
3099	Eisenstein vom Rotenthaler Werk in Sachsen
3100. 3101	2 Stufen bläulicher Eisenstein vom Kifhäuserberge im Vogtlande
3102	schwarzer Eisenstein drusig gewachsen aus dem Sauerlande
3103. 3104	2 Stufen röthlicher Eisenstein eben daher.
3105	drusig sonderbar gewachsener Eisenstein auch daher
3106 – 3108	3 Stück dergl. daher.
3109	weisser Eisenstein mit Silber- und Kupferkrzt von Stachlau im Sauerlande
3110	figurirter Eisenstein von Biedeskopf im Darmstädtischen
3111	Eisenstein mit Blende wie Gold von Ilefeld
3112	brauner Eisenstein wie Birnen zollen gewachsen vom Lauterberge
3113	figurirter Eisenstein wie ein gespaltner Klaue von Hilse im Wolfenbüttelschen
3114 – 3116	3 Stück weisser Stahlstein aus dem Nassauischen
3117	grauer Eisenstein der schon im Feuer gewesen. aus America
– 3118	schwarzer grobglänzender Eisenstein aus Norwegen
3119	schwarzer Eisenstein mit klarem Glanz daher

Eisenstein

3120	Grauglänzender Eisenstein aus Norwegen
3121	schwarzer Eisenstein mit Kupferfetzt daher.
3122	grauer Eisenstein aus Schweden
3123	weißer Eisenstein oben daher.
3124	Eine Eisenthiere aus Boehmen
3125. 3126	2 Stufen desgl. von Doberzich in Boehmen.
3127	drusiger Eisenstein von Kraul zu Schwarzenbeck in Boehmen
3128	brauner Eisenstein. daher.
3129	Eisenstein vom Rotenthaler Eisenwerk in Sachsen
3130. 3131	2 Stück kupferschüssiger Eisenstein vom Fichtelberg
3132	Eisenstein mit einer Muschel von Königsbrunnen im Würtenbergischen
3133. 3134	2 Stufen Eisenstein daher
3135	schwarzbrauner Eisenstein mit gelblicher Bergart daher.
3136. 3138	3 Stufen rother Eisenstein aus dem Würtenbergischen
3139	schwarzer drusiger Eisenstein von Hamvert im Hachenburgischen
3140 – 3146	7 Stück kleiner länglicher Eisensteine daher.
3147	Eisenstein aus dem Barentischen
3148	Eisenstein mit goldblende von Ilefeld
3149 – 3150	2 Stück drusiger Eisenstein oben daher
3151	brauner drusiger Eisenstein von Walkenried
3152	Jiguwirter Eisenstein mit Spat daher.
3153. 3154	2 Stück brauner Eisenstein mit angeflogenem Kupfergrün
3155	Eisenthiere wie eine polirte Kugel von ~~Ilefeld~~ Hilse im Braunschweigischen
3156. 3157	2 Stufen schwarzbrauner Eisenstein daher.
3158	brauner drusiger Eisenstein. daher.
3159 – 3161	3 Stück drusiger Stahlstein von Schmalcalden
3162	weißer Stahlstein aus dem Dillenburgischen
3163	schwarzer Stahlstein oben daher.
3164	schwarzer grobspiesiger Eisenstein aus ~~Boehmen~~ Norwegen
3165 – 3168	4 Stufen desgl. daher
3169 – 3171	3 Stufen mit Glanz daher
3172	Ein grauer Stufe mit weißem Spat daher.
3173	derber Eisenstein daher.
3174	Zwey Stufen mit Katzensilber daher.
3175	schwarzer Eisenstein aus Schweden
3176	schwarzer drusiger Eisenstein aus dem Hacheburgischen
3177	desgl. oben daher
3178	weißer Eisenstein von Stachlau bey Olpe im Sauerlande
3179	schwarzbrauner drusiger Eisenstein von Ilefeld
3180	brauner Eisenstein aus dem Walkenriedischen

Eisenglanz

3181 – 3183 3 Stück Eisenglanz von Oelsnitz im Vogtlande
3184 Eisenglanz von Teichwalddorf
3185 derb von Ilmenau
3186 derb in Gang von Fichtelberg
3187 feingrob Stück Eisenglanz von Blankenburg
3188. 3189 2 Stück derber Eisenglanz
3190. 3191 2 Stück Eisenglanz von Teichstein in Sachsen
3192 Eisenglanz mit Gang von Ordal in Norwegen
3193 Eisenkiesel auf dem Schwarzbergschen
3194 Eisenkiesel in Eisenstein von der Langenwiese
3195 Eisenkiesel Eisenerz von Salm-Chateau im Luxenburgischen
3196 – 3198 3 Stück Brauneisenstein von Stahlberg bei Mühlhausen

Glaskopf und Blutstein

3199 weißer Glaskopf Drusen von Demidoffs Eisenwerken am Tschussowaja Fluß zu Petrof
3200. 3201 2 Glaskopfdrusen aus Böhmen
3202 kleines Glaskopf mit Zeichen von Fledderbusch von der Elisabeth zu Schneeberg
3203 Kirschbraunes Glaskopf von Segen Gottes bei Rothenbach
3204. 3205 2 Stück spitzige Glaskopf von der heiligen 3 Königen zu Rothenbach, Wernsdorfer Revier
3206 artig gewachsene Glaskopf von Walkenried bei Wolfenbüttel
3207 Glaskopf wie vorher. von daher
3208. 3209 2 Stück Glaskopf wie vorher.
3210 spitziges Glaskopf von Grunde am Harz
3211 artig gewachsene Glaskopf von der Sieber am Harz
3212 feingroßes Stück Blutstein aus Böhmen
3213 feingroßes Stück Blutstein von daher
3214 feines Stück Blutstein 10 ½ Zoll lang aus Böhmen
3215 feines Stück Blutstein 9 ½ Zoll lang. daher.
3216 spitziges Glaskopf schön in Drusen gewachsen von der Winkelbacher Eisenzeche im Hachenburgischen
3217. 3218 2 Stück kleines detto. daher.
3219 spitziges Glaskopf aus dem Nassauischen
3220 artig gewachsene Glaskopf von daher.
3221 braunes pechsteiniges Glaskopf von Osterode
3222 feingewachsene Glaskopf von Walkenried
3223 spitziges Glaskopf in 2 Drusen von der Winkelbacher Eisenzeche
3224 spitziges Glaskopf Drusen von daher.
3225 feines Stück Glaskopf mit Holz wie Kugelform wovon Glaskopf wächst
3226 – 3228 3 kleine Stück Glaskopf

für gros Mark
3229 Glaskopf von strich flammig von Obersaxe in Böhmen
3230 für gros Mark dergleich von Schneeberg
3231 Blutstein von Johanngeorgenstadt
3232–3234 3 Mark Blutstein von Hzang in der Bohemische Grenz
3235 rothe Blutstein
3236 Strenger Blutstein
3237–3239 noch 3 Mark Blutstein
3240 für Mark braunrothige Blutstein
3241 Glaskopf Niren in Grenz von Johanngeorgenstadt
3242 Glaskopf von Annaberg
3243. 3244 2 Mark rothe Glaskopf
3245. 3246 2 Mark Glaskopf von Eibenstock
3247 Glaskopf von Dannenberg
3248 dergl von der Morgenröthe
3249 nierförmig gewachsener Glaskopf von Ilefeld
3250 Strenger mit gelbem Glaskopf von Ilmenau
3251 Glaskopf von Schwarzenberg
3252 Glaskopf von der Kohlzeche bey Könitz
3253–3257 5 Mark dergl. dasselbe.
3258–3261 4 gröbster Mark dergl. dasselbe.
3262. 3263 2 Mark strenger Glaskopf
3264 Adlachtiger Glaskopf
3265. 3266 2 Mark Glaskopf aus dem Erzgebürge
3267 für Mark Schalförmiger Glaskopf von Markenberg in Waldeckischen
3268 dergl. das selbe.
3269–3271 3 Mark Glaskopf von Hargang
3272 Glaskopf aus Bohemen.
3273. 3275 3 Mark fibrenser Glaskopf
3276. 3278 2 Pfund Glaskopf von Markenberge in Waldeckischen
3278 für Fischbraune aus den Barentisch
3279. 3280 2 Mark von der mahlet zu dieser Fischbraune
3281 Fischgrün aus Baiern
3282 Fischniren von Holzhausen in Hessen.

Braunstein

3283 Braunstein aus Cornwall
3284–3306 23 Mark Braunstein von der langen wiese
3307–3311 5 Mark strahlförmige Braunstein eben dasselbe
3312. 3313 2 Mark Braunstein von Ilefeld
3314 Grobspatig Braunstein
3315 Blasspatig Braunstein
3316 Eben Braunstein von Suhla
3317 Blasspatig Braunstein in Flusspath
3318 Blättrig. Magnesia gemischt Kalkhaltende aus Ostindien

Eisenspat u. Eisenerzte verschiedner Art

Eisenspat

3319 Ein sehr große Scholle Kalkspat der von aufgelösten Eisenspat überfüttert und ausgefressen worden.

3320. 3321 2 dergl. kleiner Schollen

3322 Eine große Druse Eisenspat mit blättrigen Flußspat

3323 Eine große dergl. Druse mit Quarz

3324–3326 3 schwarze dergl. Drusen mit Quarz

3327–3329 3 graue dergl. Drusen mit ~~Quarz~~ ~~[illegible]~~ alle vom Harz

3330 Eisenspat aus dem Erzgebirge

3331 dergl. von Graefenthal

3332 dergl. von Blankenberg

3333–3335 3 Stück dergl. vom Stollberg

3336 Eisenspat von Könitz

3337 Eine große Eisenspatdruse. mit Kies. oberhalb

3338 drusige Eisenspat von Wonsidel

3339–3380 42 Stück Eisenspat mit Kupferkies von Könitz

3381–3384 4 Stück dergl. vom Harz

3385 schwarzer Eisenspat von Camsdorf

3386, 3387 2 Stück braunes Eisensinter mit Glanz

Eisenerzte verschiedner Art

3388. 3390 3 Stück Eisenmuser aus Steiermark

3391 gelbe Eisenerde von Giesen

3392. 3397 6 Stück ockrige Eisenmuser von Osnabruck

3398. 3399 2 Stück Ocker

3400 Eisensand der der Magnet zieht. vom Preußischen Ufer.

3401 Eisenerde von Leipzig

3402 Eisenmuser aus Cumberland

3403 blättrige Eisenocker von Ilmenau

3404. 3405 2 Stück Eisenmuser von Lauterberg

3406 Eisenmuser von Blankenberg

3407 flötz mit Eisendrusen vom Harz

3408 Eisenhaltig Gestein worin Rauchcrystallen brechen von Brambach

3409. 3410 2 Stück Eisenschlacken von Gittel

3411. 3412 2 Stück Smirgel von Langengrün in Sachsen

3413 Sperreisen von Schmalkalden

3414 Ein wirckt Stück Moscovitischer Stahl.

3415 verschieden Sorten Eisendraht von drahtzieher Kunstarbeit.

3416 Nix ferri von J. Mier. Zanichetti zu Venedig 1714 gemacht.

Quecksilber

gediegenes Quecksilber

3417 gediegen Quecksilber von Mersfeld im Zweybrückischen
3418 dergleichen aus Idria
3419 dergleichen in braunen Gestein aus dem Zweybrückischen

Zinnober u. a. Quecksilber Minern

3420 ein große Stufe strahlicher hochrother Zinnober mit Schwefelkies aus dem Zweybrückischen
3421 Zinnober in schwarzen fetten Gestein aus Siebenbürgen
3422 Zinnober aus Zweybrücken
3423. 3424 2 Stück dergl. von Blankenburg
3425–3457 32 kleine Stücken Japanischer Zinnober
3458 Zinnober in weißen Gebürg von Stahlberg
3459–3472 14 Stück Ungrischer Zinnober
3473 ein Stück derber Zinnober daher
3474 ein Stück löchrichter Zinnober auch daher
3475 Zinnober vom Brocken
3476 dergl. von Ilefeld
3477 Zinnoberfarb von Obermuschel im Zweybrückischen
3478–3487 10 Stück Zinnober aus der Pfalz
3488–3494 7 Stück dergl. daher
3495–3513 19 Stück dergl. daher.
3514. 3515 2 Stück Zinnober von Limberg
3516–3523 8 Stück Zinnober von Blankenburg
3524 dergl. in Lettern eben daher
3525 Zinnober von Stahlberg
3526 dergl. aus America
3527 dergl. aus der Oberpfalz
3528–3532 5 Stück Zinnober vom Brocken
3533–3537 5 Stück dergl. aus dem Zweybrückischen
3538 dendritischer Zinnober eben daher.
3539 Quecksilberarzt mit Quarz
3540. 3541 2 reiche Quecksilberstufen von Blanden in der Pfalz
3542 dergl. von Muschellansberg.
3543 dergl. von Idria
3544 Schlich vom Zinnoberarzt. eben daher.
3545 Zinnober von Eger in Boehmen
3546 dergl. vom Oberharz
3547 dergl. von Wolstein
3548 dergl. aus Tyrol
3549. 3550 2 Stück aus Wolstein
3551. 3552 2 Stück Zinnober von Muschellansberg
3553 dergl. von Unterwiese
3554 dergl. aus Ungarn.
3555. 3556 2 Stück Cinnabaris factitia

Zinnober u. a. Quecksilber Erzte

3557	Ein sehr schöne Zinnober Stufe in Quarz aus Japon
3558	Eine desgl. daher
3559. 3560	2 Stufen desgl. daher
3561	Zinnobererzt aus Italien
3562	desgl. aus Istria in Italien
3563	derbes Zinnobererzt von Zalatna in ~~Italien~~ Siebenbürgen
3564 – 3567	4 Stufen desgl. eben daher.
3568	Zinnober Erz, gewaschen, aus dem Fl. Ompoli in Siebenbürgen
3569 – 3573	5 Stufen Zinnobererzt von Rosenau in Ungarn
3574	Zinnobererzt mit Quarz von Schemnitz
3575	desgl. mit gediegenen Kies daher
3576	desgl. mit reichhaltigen Gold- u. Silbererzt auf Quarz eb. daher.
3577 – 3581	5 Stufen Zinnobererzt auch von Schemnitz
3582. 3583	2 Stufen Zinnobererzt mit Quarz von Stockenwoi in Kärnten
3584 – 3586	3 Stufen Zinnobererzt in weißkalkigen Gebürge von Schönbach in Boehmen
3587	Zinnobererzt mit grauer Bergart von Wäseritz in Boehmen
3588	Zinnobererzt in feinen Spat von Zwate in Boehmen
3589	Zinnobererzt in Quarz von Schönbach
3590	Zinnobererzt in Nieren mit Quarz von Mersfeld in Pfälzischen
3591. 3592	2 Stufen desgl. daher
3593	Zinnobererzt von Obermuschellansberg im Zweybrückischen
3594	Quecksilbererzt vom Stahlberge daher.
3595	Quecksilbererzt vom Limberg daher.
3596	Zinnobererzt mit brauner Bergart so vor alten Zeiten im Walkenriedschen gebrochen.
3597	Zinnobererzt in Quarz daher
3598	desgl. in Schiefer eben daher

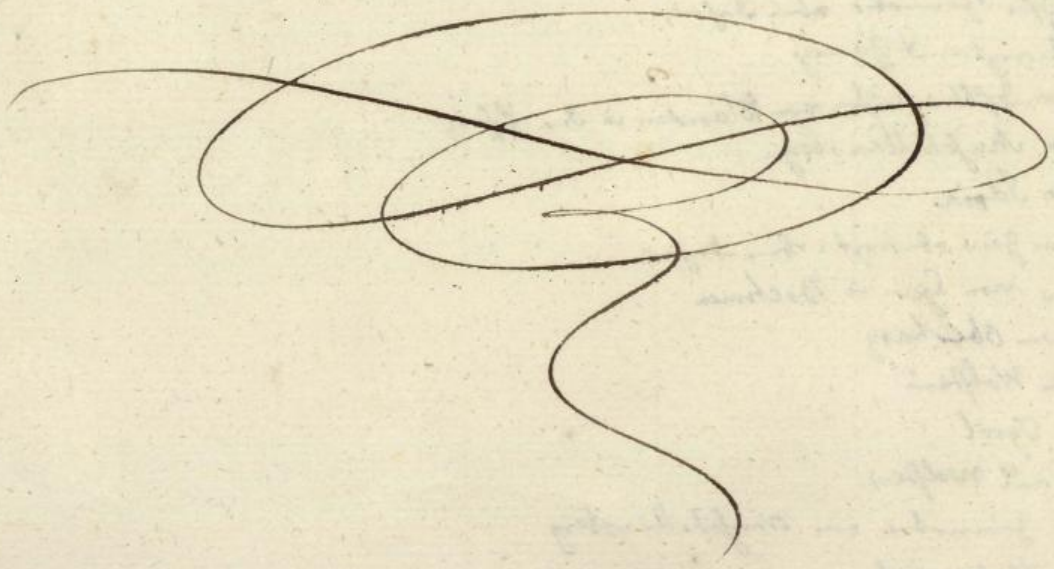

1. 2.
3.
4 – 6
7
8
9
10
11 – 14
15. 16.
17.
18
19
20
21
22
23
24. 25
26. 27
28
29. 30
31. 32
33. 34
35 – 37
38
39
40. 41
42. 43
44
45. 46
47 – 55
56
57

Halbmetalle

Kupfernickel

1. 2. 2 Stück Nickel von Schneeberg
3. Nickel von Andreasberg
1 – 6 noch 3 Stück Kupfernickel vom Harz
7 Nickel in Gebürg von Saalfeld
8 Nickel in Gebürg mit Spat eben daher
9 mürbe Kupfernickel daher.
10 Nickel mit eben Kobald auch daher
11 – 14 4 Stück Nickel mit Kobald daher.
15. 16. 2 Stück Nickel-König
17. Kupfernickel in grünen Bergart von den Fünf Buchern Mosis zum Andreasberg
18 Kupfernickel von Annaberg in Sachsen

Spießglas

19 Roh Antimonium schön strahlicht von Schneeberg in Sachsen
20 fein Stück dergleichen ausserordentlich schön daher.
21 fein kleine Stück roh Antimonium eben daher.
22 Roh Antimonium in Spat eben daher
23 Roh Antimonium von Braunsdorf in Sachsen
24. 25 2 Stück dergl. in grauer Bergart, eben daher.
26. 27 2 Stück blau Antimonium von Maidanbeck in Servien
28 Antimonium mit grünlicht Bergart auch von Saalberge und Carlsorte in Schweden
29. 30 2 Stück Spießglas von Fölgebangen in Siebenbürgen
31. 32 2 Stück Antimonium auch Siebenbürgen
33. 34 2 Stück röthlich grau Spießglas aus Ungarn
35 – 37 3 Stück Spießglas von Cremnitz in Ungarn
38 dergl. in brauner Bergart von Altenberge in Sachsen
39 Antimonium von Johanngeorgenstadt
40. 41 2 Stück Spießglas von Braunsdorf
42. 43 2 Spießglas Stufen von Stollberg
44 fein groß Stück schwarz langstralicht Antimonium aus Ungarn
45. 46 Zweyerley Spießglas fuz von Schleiz im Voigtlande
47 – 55 9 Stück dergl. daher
56 fein große Spießglas Stufe aus Ungarn.
57 Spießglas aus Bochmen.

Spiesglas – Wismuth

58 – 62	5 Stück grobspiesig Antimonium aus Ungarn
63 – 69	7 Stück klarspiesig Antimonium auch daher
70	langstralichtes Antimonium
71	Spiesglas aus Cornwall
72	dergl. aus Steiermark
73	dergl. von Annaberg
74	Spiesglas von Eisensteinshall.
75 – 78	4 Stück roth Antimonium von Freyberg
79	grau Antimonium von Braunsdorf bey Freyberg
80 – 87	8 Stück taubenhälsiges feder Antimonium
88 – 93	6 Stück verschiedene Spiesglasarten
94 – 95	2 Stück dergl. aus der Liptau
96 – 97	2 Stück dergl. von Magurka in Ungarn
98	Antimonium in weiß körnigen Quarz aus ~~Ungarn~~ Sachsen
99	ein Regulus Antimonii
100	ein Stück dergl. regulus
101	Schlacken von dergl. Regulus
102	Regulus Antimonii medicinalis.

Wismuth

103 – 106	4 Stufen Wismuth Miner von Michaeler Masen bey Schneeberg
107 – 108	2 Stufen dergl. vom Rappolt zu Schneeberg
109	Wismuth miner mit Kobaltblüthe von Schneeberg
110 – 111	2 Stück Wismuth Miner vom Sebastian zu Schneeberg
112 – 113	2 Stück dergl. vom Sonnenwirbel zu Schneeberg
114	grobspiesiger Wismuth aus Sachsen
115	dergl. klarspiesig eben daher
116 – 117	2 Stück Wismuth Miner von Annaberg
118	dergl. in Hornstein von Schneeberg
119	dergl. taubenhälsig eben daher.
120 – 121	2 Stück Wismuth in grauen ~~Gestein~~ Quarz von Eibenstock
122	dergl. mit Kobaltbeschlag und Salbändern.
123 – 124	2 Stück Wismuth vom Sparenberg
125	dergl. aus dem Bibergrund
126	Wismuth mit Kobalt
127 – 142	16 Stück Wismuth und Kobalt Miner
143	taubenhälsiger Wismuth von Schneeberg
144	dergl. aus Hessen
145	weiße Wismuthblüthe auf Quarz von Schneeberg
146	Wismuth Miner von Schwarzenberg ohnweit Schneeberg

147
148
149. 150
151. 152
153
154
155
156
157. 158
159
160
161. 162
163
164
165
166
167
168. 169
170. 171
172
173
174
175
176
177. 178
179
180
181 – 201
202
203. 204
205
206
207
208
209
210
211 – 216
217
218
219 – 224
225 – 227
228
229
230
231
232
233
234 – 236
237. 238

Zink

147 Zinkmineer aus Malacca in Ostindien
148 Zink mit Blende in Gang von Stolberg
149. 150 2 Schachteln mit Zink vom Rammelsberg
151. 152 2 Stück Zink Mineer daher.
153 Zinkhaltiges Kies aber daher.
154 Galmey aus Kärnten
155 crystallinische Galmey erze von Altenberg bey Aachen
156 Galmey erze von Breinig im Cornelii münsterischen
157. 158. 2 Stück dergl. Calcinirte Erze aber daher.
159 Galmeyisches Erz von der Platte in Böhmen
160 Ofengalmey mit Zinkblumen von Goslar
161. 164 4 Stück dergl. aber daher
165 schöne gelbe Galmey
166 Galmey von Brilon aus dem Coelnischen Sauerlande
167 fürstenbergisches Galmey. aber daher.
168. 169 2 Stück blenichte Galmey daher.
170. 171 2 Stück dergl. Gelenkt daher.
172 Galmey von Villach in Kärnten
173 galmey aus Polen
174 geraspelter Galmey von Aachen
175 galmeyichte Erde in der alten Pfanne gelegen woran schön blaue anflüge sind von Rammelsberger Pfannhofen.
176 sonderbare schwarze Zinkblende von Groslammsdorf
177. 178 2 Stück Zinkblende von Schneeberg
179 Blende mit Glimmer vom Brocken
180 ein grosse Blende drüse von Schneeberg
181 – 201 21 Stück blende drüsen von Stolberg
202 ein blendedrüse mit einer Quarzsalbande.
203. 204 2 Stück durchsichtige gelbrothe blende
205 ein blendedrüse mit Rothgültig.
206 Gold- und Silberhaltige Blende von Stolberg
207 Erz mit Gold- und Silber blende vom Harz
208 Gold- und Silber-blende vom Schneekopf bey Suhla
209 crystallinische Kiesblende mit Kies überstreut
210 dergl. mit ganz Crystallen
211 – 216 6 Stück Kiesblende von Stolberg
217 Blende vom Harz
218 Blende mit Kupfergrün
219 – 224 6 Stück blende.
225 – 227 3 Stück Scharfenbergers phosphorescirende blende.
228 ein sehr grosse Blendedrüse
229 blende mit Kupfergrün angeflogen von Freyberg
230 blende mit arsenical Kies von Arzberg in Sachsen
231 braune blende aus dem Dillenburgischen
232 Blende aus dem Rammelsberge
233 dergl. von Kongsberg in Norwegen
234 – 236 3 Stück zinkige Ofenbrüche
237. 238 2 Stück Coles vom Rammelsberg mit zinkigen Anflug

Kobalt

239 Kobalt von Sonnenwirbel zu Schneeberg
240 desgl. von daher
241. 242 2 Kobaltstufen von Adam Heber zu Schneeberg
243. 244 2 Kobaltstufen mit Kies. dünnspr. gemengt. daher.
245 Kobalt und Kiesmulm von Daniel daher.
246 Kobalt und Kiesmulm von Schnurrenbank daselbst.
247 – 249 3 Kobalt Stufen von der Gesellschaft daselbst
250 Kobalt von weissen Hirsch zu Annaberg
251 Kobalt von Andreas zu Annaberg
252 Kobalt mit Kiesel von Daniel zu Annaberg
253. 254 2 Kobaltstufen von Fischerglück zu Johanngeorgenstadt
255. 256 2 Kobaltstufen mit Kies mulm von Liebenstock
257 Kobalt von der Einigkeit zum Joachimsthal
258 Kobalt mit Kupferkiesel daher.
259 Kobalt in rothen Sandstein. daher.
260 Kobalt von der Andreas Fundgrube zu Annaberg
261 Kobalt in Kobaltblüthe von Glücksbrunnen bey Schweina in Thüringen
262 – 264 3 Kobaltniere von Jacobsglück zum Andreasberge
265 Kobalt von den fünf Brüdern nahe zum Andreasberg
266 Kobalt von der Kobaltgrube daher
267 Kobalt mit erdigten glasigt Wesen von Salfeld
268 desgl. mit Kiesel von daher.
269 Kobalt mit Asbest von daher.
270 – 353 84 verschiedne Kobaltstufen von Salfeld
354 – 369 15 Stufen desgl. daher
370 – 394 25 Stufen desgl. daher
395 – 426 32 Kobaltstufen von daher
427 – 446 20 Stufen daher
447 – 498 52 Stufen mehr von Salfeld
499 – 534 36 Stufen daher.
535 – 547 noch 13 verschiedne Stufen daher.
548 ein grosses Kobaltstück mehr von Salfeld
549 Kobaltniere mit Spath von daher
550 – 552 3 Kobaltstufen mit Nickelkies von Schneeberg
553 ein schön grosses desgl. Stück mit Nickelkies
554 Kobalt in weissen Spath von daher.
555 – 563 9 Stück Kobalt von der hohen Birke
564 mehr Kobalt von Salfeld
565 derber Kobalt mit Bergart daher.
566 Kobalt Niere von daher.
567 – 569 3 Stück Kobalt vom Joachimsthal
570 – 589 20 Stück desgl. daher.
590 ganz derb ist dieser Kobalt breit.
591 – 596 6 Stück Kobalt von Johanngeorgenstadt
597 – 599 3 Stück Kobalt vom Rosenthal in Sachsen
600 – 732 93 verschiedne Kobaltstufen

Kobalt

733 – 735	3 Stück strahlichter Kobalt aus Hessen
736. 737	2 Stück Salfelder Kobalt
738	blauer Kobalt mit Erzstufe von Salfeld
739	Silberhaltiger Kobalt von Andreasberg
740 – 745	6 Kobaltstufen von Andreasberg
746	schwarzer Kobalt mit blauen Kobaltperlen
747	Kobalt von Annaberg
748	Kobalt in Gebürg von Schneeberg
749	blauer Kobaltflötz von Schneeberg
750 – 758	9 Stück blauer Kobalt von der fröhlichen Hoffnung
759	flötz Kobalt mit Kiesanflug von Salfeld
760	flötz Kobalt von Joachimsthal
761 – 765	5 Stück grauer Kobalt von Salfeld
766	derber Kobalt mit blättrigt flötzerd. von Dasse.
767	Kobalt von Schneeberg
768	grauer und gelber Kobalt von Salfeld
769 – 770	2 flötzstufen mit grauer und blauer Anflug von Salfeld
771	brauner Kobalt von Blankenburg
772	Kobaltsand von Dasse.
773	Erz von Schneeberg
774	Erz von Salfeld
775	gelb und schwarzer Kobalt von Salfeld
776	schwarzer Kobalt von Schweina
777	Erz von Rosenthal
778	Erz aus Bochmen
779	Erz von Schneeberg
780. 781	2 Stück Erz von Neufang
782	schwarzer Kobalt mit Erz mit Bochmen
783. 785	3 Stück ~~Salfelder~~ schwarzer Kobalt von Salfeld
786	schwarzer Kobalt von Wetzlar
787	weiß Kobaltmine mit dem Silberstein
788	derber Kobalt von Schneeberg
789	Kobalt mit Gediegen Silber von Algeorg
790	veilfarbigter Kobalt von Salfeld
791 – 799	9 Stück schwarzgrünlicht crystallisirter Kobalt von Salfeld
800. 801	2 Stück Farbenkobalt von Freyberg
802	marcasitischer Nickelischer Kobalt
803	marcasitischer Glanzkobalt
804	grünes weiches und graues Bandkobalt mit Kobaltblüthe in Erz von Salfeld
805	Erz über Dasse
806	Bandkobalt über Dasse
807	Bandkobalt von Pelican
808	gelblicher Bandkobalt aus dem Würtenbergischen
809	grüner Kobalt in flötzgebürg von Jeremias in Salfeldischen
810 – 821	2 Stück weißer Bandkobalt über Dasse.
812	strahlichter Kobalt aus dem Salfeldischen
813	schwarz Bandkobalt über Dasse
814	Glanz Kobalt von Schneeberg
815	Erz aus von Reschwitz bey Salfeld
816	Kobalt von Joachimsthal
817	Erz. von Geyersberg bey Graupen

Kobalt

818	Kobalt von St Annaberg
819	Kobalt vom Andreasberg
820	Kobalt von der ~~neuen~~ Feste zu Raschau
821	Kobalt von Schneeberg
822	dergl. aus England
823	Kobaltblüthe aus Tyrol
824 – 828	5 Stück Kobaltblüthe aus Schneeberg
829 – 831	3 Stück Kobaltblüthe mit weißem Kupferfrost von Saalfeld
832	Kobaltblüthe in grauem Gestein daher
833	Kobaltblüthe in Flöz von der frölichen Hoffnung
834 . 835	2 Stück schwarzer Kobalt mit Blüthe von Salfeld
836 . 837	2 Stück Kobaltblüthe eben daher
838	Kobaltblüthe mit Schlacken daher
839	Kobaltblüthe mit Flußspat eben daher.
840 . 841	2 Stück schwarzer Kobalt mit Kobaltblüthe auch von Salfeld
842	Flözstein mit Kobaltblüthe
843	blaue Steinförmige Blüthe vom Joachimsthal
844	Flöz mit Kobaltbeschlag
845	schwarzer Kobalt mit grünem Beschlag
846	grünliche Kobaltfrost aus dem Würtenbergischen
847	wie mutiger Kobalt in Hornstein ~~[illegible]~~ von Schneeberg
848	Kobaltbeschlag durch Kunst auf Sandkobalt gemacht
849	dendritischer Kobalt von Salfeld
850 – 854	5 Stück dendritischer Kobalt von Schneeberg
855	Flügstein von Ehrenfriedrichsdorf
856	dergl. von der Ranschgelbhütte bey Freyberg
857	dergl. von der Beyerfelderhütte bey Schwarzenberg
858	schwarzer Scherbenkobalt von Neufang
859	dergl. vom Andreasberg
860	Kobaltspuhr vom Harz
861	Kobaltglas von Schneeberg
862 . 863	2 Stück Smalte vom Harz
864	ein Stück Regulus Cobalti
865	dergl. von Freyberg
866	gepulverte Smalte
867	gewaschener Zaffra aus Schottland
868	Schlacken von der blauen Farbe
869	dergl. Schlacken aus dem Erzgebirge

906
905
904
903
902
901
900
899
898
897-896
895-893
892-891
890
889
888
887
886
885-884
883
882
881
880
879
878
877
876
875
874
873
872
871
870

Arsenik

870 Arsenicalischer Kies von Suhla
871 crystallinischer Arsenic von Ehrenfridrichsdorf
872 weisser Arsenic daher
873 gelber Arsenic eben daher
874 rother Arsenic auch daher
875 arsenicalische Miner in Hornstein von Croneburgbglück
876 Regulus arsenicalis.
877 Marga arsenicalis von Raschau
878 Arsenic aus dem Vogtlande
879 Mispickel oder arsenical Kies von Joachimsthal
880 Auripigment von der Raschau
881 dergl. von der Hütte zu Baierfeld bey Schwarzenberg
882 dergl. aus dem Temeswarer Bannat
883 kobaltische arsenical Miner
884.885 2 Stück Sandarac
886 Mispickel von Danneberg
887 Mispickel mit Bleyglanz von Schneeberg
888 Mispickel mit Quarz und schiefriger Bergart
889 straliger Mispickel von Freyberg
890 Mispickel mit Serpentinstein Salband aus dem Erztgebirge
891.892 2 Stück Mispickel von Stollberg
893-895 3 Stück Mispickel von Munzig bey Freyberg
896-897 2 Stück crystallinischer Mispickel mit Blende in Quarz aus dem Erztgebirge
898 Mispickel Druse daher.
899 Mispickel vom Kuhschacht bey Freyberg
900 dergl. von der Schwefelhütte daselbst
901 drusig gewachsener Arsenic vom Huber zu Joachimsthal
902 dergl. eben daher
903 gewachsener Arsenic an einer kleinen Druse von Ehrenfridrichsdorf
904 rother Arsenic von der Huberzeche zum Joachimsthal
905 ein Stuf dergl. daher
906 Operment in grau spatiger Bergart daher.
~~Arsenicalerzt mit rothgülden daher.~~
~~drusig arsenicalerzt daher.~~
~~Arsenicalkies von der Loses Silbergrube aus Schweden~~
~~dergl. von Ehrenfridrichsdorf~~
~~dergl. Mispickel in Spat daher.~~
~~Mispickel von Freyberg~~
~~Gifft von der Grossenhalle zu Marienkirchen~~

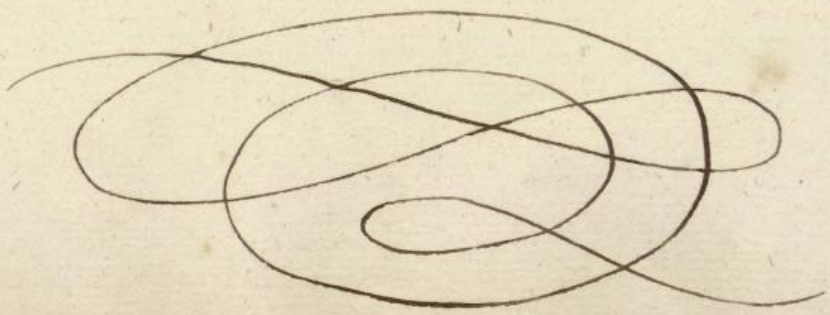

Salze

Vitriol

1 blauer Vitriol aus dem Rammelsberge
2 weißer Vitriol daher
3 grauer Vitriol daher
4 blauer Vitriol mit Kies von Zinnwalde aus dem Zwitter-gebäude
5 desgl. vom Rammelsberg
6 weißer Atramentstein daher.
7 rother Atramentstein eben daher.
8 gelber atramentstein daher
9 grauer Atramentstein daher.
10 vitriolischer Bergtalk daher.
11 Bergvitriol aus Ungarn
12 vitriol desgl. daher
13 Zinkvitriol oder weißer Vitriol von Goslar
14 Atramentstein von der Insel St Thomas
15 – 19 5 Stück vitriolschiefer von Bamberg
20 desgl. von Deschnitz
21 desgl. vom Kuhschacht bey Freyberg
22 desgl. von Schleiz
23 desgl. aus dem Schwarzburgischen
24 desgl. mit Kugeln von Garnsdorf im Salfeldischen
25. 26 2 große Stück desgl.
27 desgl. auch aus dem Salfeldischen
28 vitriolischer Kies von Kraeselitz
29. 30 2 Stück desgl. von Salfeld
31 desgl. von Schwarzenberg
32 Vitriolfarbe von Salfeld
33 vitriolkies von der Insel Heiligeland
34 desgl. von Barnsdorf

35.
36 – 40
41 – 43
44
45
46 – 48
49
50
51
52
53
54
55
56
57
58
59
60
61. 62
63
64. 65
66
67

Alaun — Steinsalz — Salmiak

Alaun

35 Ein großer Alaun Zapfen von Almerode
36 – 40 5 dergl. oben daher
41 – 43 Noch 3 Kleinere daher
44 Ein Spitz rauh großen Alaun zapfen daher
45 Alaunerzt daher
46 – 48 3 Stück Alaunerde von Calmar
49 Schiefer Alaun von Jena
50 Alaunerde aus Braunstein
51 Alaun von Rheinwalde im Brandenburgischen
52 rother Künstl. Römischer Alaun
53 Alaun aus dem Rammelsberge
54 Alaun schiefer von Andrarum in Schweden
55 dergl. von Commotau in Boehmen
56 dergl. vom alten Sattel in Boehmen
57 Alaunerde von Münden

Steinsalz

58 Ein großer Würfel von Kalo in Siebenburgen.
59 Ein dergl. Steinsalz Würfel daher.
60 dergl. von Deesch in Siebenbürgen
61. 62 2 Stück Steinsalz von Wieliczka in Polen
63 dergl. von Sulza am Neckar
64. 65 2 Salzzapfen aus den Gradirhäusern zu Allendorf

Salmiac

66 Einige Stücken natürliches fossiles Salmiac aus Sibirien
67 natürliches Salmiac in den Laven vom Aetna.



Erdharze

Ambra

1 Ein Stück Ambergris aus Ost Indien
2. 3 2 Stück schwarzer Amber daher
4 weißer Ambra von der Insel Nicobar.

Bernstein

5 – 8 4 Stück Bernstein aus Preußen.
9 noch einige Stücken verschiedner Couleur.
10 – 27 18 Stück Bernstein mit eingeschlossenen Insecten
28 Ein großes viereckes Stück Bernstein zu electrischen Versuchen accommodirt
29. 30 2 Stück Preußischer Bernstein
31. 32 2 Stück Bernstein aus Nordamerica
33 braunrother Bernstein aus Ostfriesland
34 aus der Erde gegrabner Bernstein

Bergther und Asphalt

35 Klare Naphta aus Persien
36 Quell Naphta in Sand aus dem Elsas
37 Asphaltfrde vom Lampertsloch daselbst.
38 Bergharz von Freyberg
39 Asphalt aus dem todten Meere in Palästina

Turf

40 – 42 3 Stück Holländischer gebacherter Turf
43 Turfferde aus Sachsen.

44
45
46
47
48
49 – 51
52 – 55
56. 57
58
59 – 61
62. 63
64
65
66
67
68
69
70 – 73
74 – 82
83
84
85
86
87
88
89. 90
91
92
93
94
95
96
97 – 106
107

Steinkohlen — gediegner Schwefel

Steinkohlen

44 Steinkohlen aus Boehmen
45 Steinkohlen vom Vogtsberge
46 Steinkohlen aus der Oberpfalz
47 Steinkohlen von Helmstedt
48 Steinkohlen aus Newlastle
49 – 51 3 verschiedene Sorten Englischer Steinkohlen
52 – 55 4 verschiedene Sorten Steinkohlen vom Meisner im Hessischen
56. 57 2 Stück schiefrige Steinkohlen von der Langenwiese
58 Steinkohlen mit Schwefelkies von Schevelingen in Holland
59 – 61 3 Stück schwefelige Steinkohlen
62. 63 2 Stück Steinkohlen von Suhla
64 ein Stück Steinkohlen aus dem Reich
65 7 faunenschweifige Steinkohlen aus dem Schaumburgischen
66 taubenhälsige Steinkohlen von Nidermuschel
67 desgl. von Mühlheim an der Rohr
68 Gagatartige Steinkohlen von Regenspurg
69 ein gros Stück Gagatartige Steinkohlen
70 – 73 4 Stück fossiles harziges Holz aus Hessen
74 – 82 9 Stück desgl. vom Meisner im Hessischen
83 fossiles bituminöses Holz von Bechen im Jülichschen

Schwefel

gediegner Schwefel

84 gediegner Schwefel vom Vesuv
85 schöner gediegner Schwefel von den Liparischen Inseln.
86 ein desgl. grosses Stück mit sandiger Bergart. eben daher.
87 Undurchsichtige Kalkwürfel mit gediegnen Schwefel
88 Schwefel von Pozzuolo
89. 90 Mehr Stück gediegner Schwefel aus Italien
91 Tropfschwefel
92 berg Schwefel aus Schweden
93 gediegner Schwefel mit grauer Bergart aus der Wallachey
94 gediegner Schwefel mit weissen Spat aus dem Amt Lauenstein im Hannöverschen
95 ein Stück desgl. daher.
96 gediegner Schwefel in grauer Bergart daher.
97 – 106 10 Stück gediegner Schwefel auch daher
107 Schwefelerde vom Hecla in Island.

Schwefelkies

Schwefelkies

108 – 112 5 sehr große Schwefelkies Drusen
113. 114 2 große Drusen von kleinen Kupferfarben angeflogenen Schwefelkies, mit Kalkmorgen übersäet
115 – 127 13 kleinere Schwefelkies Drusen
128 Schwefelkies aus Moscau
129 Schwefelkies mit Hornarzt aus Schweden
130 Schwefelkies von Fahlun in Schweden
131. 132 Zwey Stufen desgl. daher
133 Cubischer Schwefelkies von Pretschendorf in Sachsen
134 Eine Stufe desgl. daher
135 Schwefelkies aus Schlesien
136 Schwefelkies von Freyberg
137 Schwefelkies von Johanngeorgenstadt
138 – 144 7 kleine Schwefelkies Drusen aus den Zinnwerken von Ehrenfriedrichsdorf
145 – 148 4 Schwefelkies Kugeln aus Thüringen
149 – 154 6 Schwefelkies Drusen
155 Eine dergl. Kugel
156 Eine Schöne Stufe mit 5 Kies Kugeln von der Prinzessin Anna zu Clausthal
157. 158 2 Schwefelkies Kugeln daher.
159 Eine Schwefelkies Kugel von Alefeld im Hildesheimischen
160 Schwefelkies in Quarz aus Pfalzveldenz
161. 162 2 Schwefelkies-Drusen vom Harz
163. 164 2 große Drusen eben daher
165 Ein großer Kies Spiegel
166 Ein derber Kies schoke auch daher.
167 Schwefelkies in Kalk aus Polen
168. 169 2 Schwefelkies Drusen von Schneeberg
170 Schwefelkies mit Bleyglanz
171 dergl. mit Blende von Ehrenfriedrichsdorf
172 Schwefelkies in Gneis von Hohnstein
173 dergl. in Quarz von Suhla
174 – 184 11 Stück Schwefelkies von Goldsthal
185 Schwefelkies in Spat von den Kieshäusern
186 dergl. in Spat
187 Schwefelkies in Quarz von Stolberg
188 – 195 8 Stück Schwefelkies
196 taubenhälsiger Schwefelkies aus Pfalzveldenz
197 Ein groß Stück weißlicher Schwefelkies
198. 199 2 Stück Schwefelkies aus Cornwall
200 dergl. aus Witgenstein

Schwefelkies

201	Schwefelkies aus Graubünden
202	dergl. von Schleiz im Vogtlande
203	dergl. in Feuerstein von Herrenhausen bey Hannover
204	cubischer Schwefelkies von Veldenz
205 – 264	60 Stück drusiger Schwefelkies von Osnabrück
265	ein Partey einzelner und gruppirter Marcasiten daher.
266 – 273	8 verschiedene Sorten Marcasiten daher.
274	Marcasit von Blankenberg
275	dergl. von der Schlemme
276	dergl. aus dem Schwarzburgischen
277	dergl. von Stehm im Barentischen
278 – 279	2 dergl. Drusen mit kleinen Würfeln
280 – 289	10 Schwefelkies nieren vom Brocken
290 – 291	2 große dergl. Nieren daher
292 – 296	5 dergl. daher.
297	Schwefelkies in gelblichem Spat
298	strahlicher Kies von Wolfenbüttel
299 – 300	2 kleine Graue Kies nieren
301 – 303	3 kleine Schiefer Kies nieren
304 – 306	3 Nieren von Treplitz
307	Ein derber Kies Knospe mit Bleyglanz aus dem Schwarzburgischen
308	Ein dergl. Knospe
309	röhrichter holer Schwefelkies im Gestein
310 – 311	2 Stück Schwefelkies in schieferigem Gestein vom Rammelsberge
312 – 323	12 Stücken von der Schönheit
324	dergl. von Danneberg.

Laven – Verglasungen – Basalt –

Vulcanische Producte

Laven

1 – 4 4 Stück verschiedene Lava vom Vesuvius
5 Ein gros Stück löchrichte Lava eben daher
6 Sciara oder Lava vom Aetna
7 dergl. Sciara daher
8 – 10 3 Stück schwarze dichte Lava mit eingesprengten schwarzen, grünen, und gelben Glas vom Lammsberg bey Arolsen
11 dergl. mit Zeolith Nestern daher
12 dergl. mit Kalkseiter eben daher.

Verglasungen

13 grünes Glas vom Lammsberg im Waldeckischen
14 schwarzes Glas daher
15 gelbes Glas eben daher.
16 Ein Stück ~~Islandy~~ sogenannter Islandischer Achat vom Hecla
17 Eine dergl. Achatnadel eben daher.

Basalt

18 Eine große fünfeckte Basalt Säule von Stolpe in Sachsen
19 Körniger Basalt eben daher.
20 Basalt aus dem Hessischen
21 Basalt von Dransfeld
22 dergl. von Münden

23

24

25

26

27

28 – 31

32

33. 34

35. 36

Puzzolana – Tuffa – Trapp – Bimsstein

Puzzolana

23 Puzzolana von Pozzuolo
24 desgl. vom Lammsberg bey Arolsen

Tuffa

25 Tuffa vom weissen Stein.
26 andere Tuffa aus dem Hessischen
27 röthlichgraue Tuffa vom Lammsberg

Trapp

28 – 31 4 verschiedene Sorten Traß mit einliegenden Bimsstein-Körnern von Andernach im Coelnischen

Bimsstein

32 Bimsstein aus der Schwarze
33 – 34 2 Stück desgl. aus Schlesien.
35 – 36 2 Stück desgl. von den Ufern des Rheins bey Coelln.

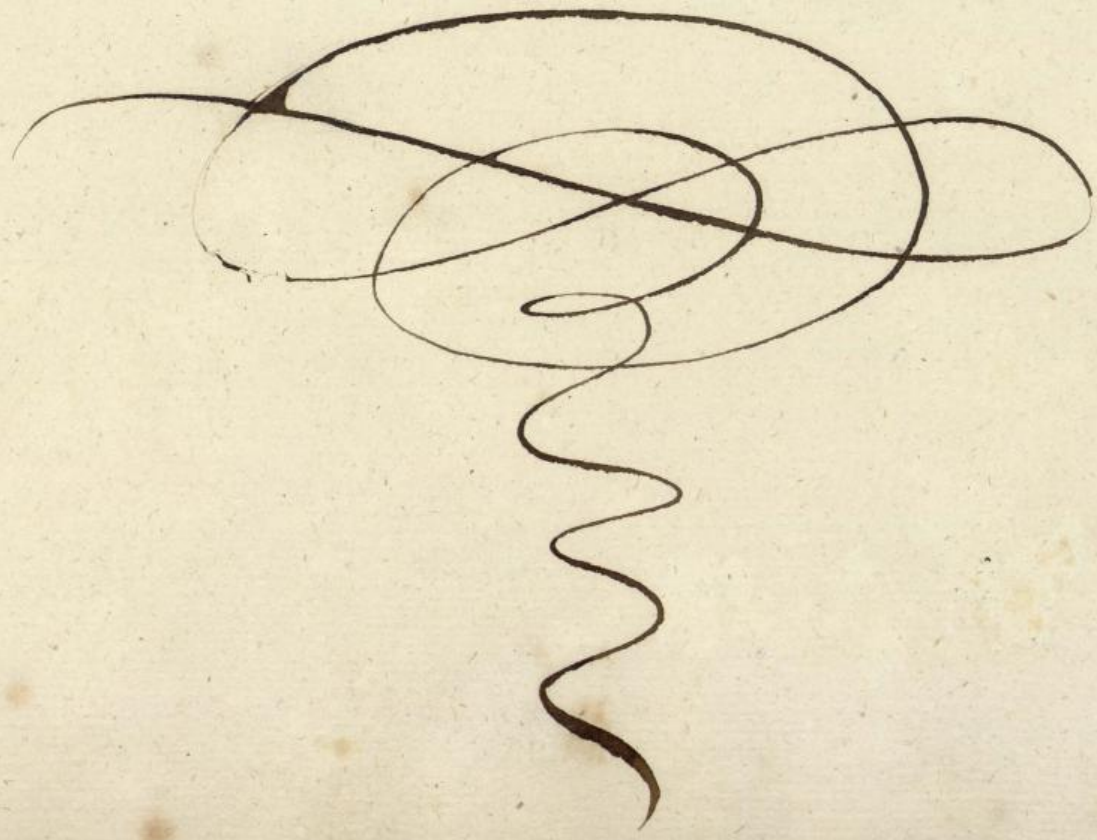

Herbarium Vivum

Ein Blatt vorher weiß gelassen

Herbarium Vivum

wo möglich diesen Artikel auf 2 Seiten ausgedehnt.

Die große Kräuter Sammlung des Musei enthält außer den zahlreichen Pflanzen die Herr Professor Büttner auf seinen Reisen durchs Nordliche Europa und nachher bey seinem Aufenthalt in Goettingen gesammlet; und außer einer ansehnlichen Collection ausländischer Gewächse die nach der Hand aus Holland dazu erkauft worden, — noch 82 Volumina, welche aus des Hannöverischen Leib Medicus Von Hugo Verlassenschafft auf die Universitäts-Bibliothec und von da ins Museum gekommen sind; worunter sich 12 Volumina Malabarischer Pflanzen, wozu die Etiquetten in Malabarischer Sprache auf Palmblätter geschrieben sind — sehr viele andere exotische Gewächse, die der große Pariser Botaniste Vaillant für Herrn Von Hugo gesammlet — viele Bände Schweizer Pflanzen von der Hand des Herrn Von Haller — eine große Collection aus dem Leidner Garten — eine andere von Englischen Gewächsen u. s. w. befinden

Hölzer, Wurzeln, Blätter, Früchte &c

andre Vegetabilische Stücke

1 Eine Sammlung von Hölzern die mehrentheils in vierckte Tafelgen von gleicher größe geschnitten sind.

2 Ein Tisch von Nußbaum Holz mit lauter verschiedenen Holzarten fourniert; deren Namen in der dabey befindlichen Schieblade angegeben sind. vom Herzogl. Braunschweigischen Landbaumeister Baron Von Korf verfertigt.

3 Ein gros Stück Cedernholz

4 Ein Stamm vom Caffe baum

5 Ein Stab von Zimmt rohr

6. 7 2 Röhre von Canna Indica

8. 9 2 Zuckerrohre

10 Ein ungemein dickes Stück Bambus Rohr

11 Ein überaus großer Callus an einem Buchenstamme.

12 – 15 4 Japanische Masermurzeln

16. 17 2 dergl. in Götzen form geschnitzt

18 Eine dergl. woraus eine Schnecke geschnitzt ist.

19 Eine Alraun Wurzel (Mandragora)

20. 21 2 sehr schöne Exemplare vom Gnaphalium eximium

22 Eine Partie Türkische Tabacs blätter

23. 24 2 Beutelblätter von Cap

25. 26 2 Gläser mit Aloë blüthen in Spiritus

27 Eine Partie Theeblüthen aus China

28 Ein Granatapfel in Spiritus

29 Eine Acaju frucht in Spiritus

30. 33 4 Adamsäpfel

34. 35 2 Cocos Nüße annoch mit ihrer äußern Schale

36 – 40 5 ganze Cocos Nüße

41 1 zerschnittene Cocos Nuß

42 1 sehr kleine Cocos Nuß

43 Eine gravirte Cocos Nuß

44 Ein Flacon von Cocos Nuß

45. 46 2 Stricke von der äußern Schale der Cocos-Nuß

v. dies Tisch cf Brückmann epist. itinerar. cent. III. p. 939. tab. XXVIII.

47

46. 49

50

51

52. 53

54, 55

56. 57

58- 63

64- 70

71

72

73 -78

79 -84

85

86- 89

90

91

92

93. 102

Früchte, See-Tang &c

47 Ein Maldivische Nuß (Tavarca – Cocos de Mer –)

48. 49 Zwey Cacao – Schoten.

50 Ein sehr große Tamarinden-Frucht

51 Cypressen Zweige mit Früchten.

52. 53 Zweige vom Lebens-baum (Arbor vitae) mit Früchten

54, 55 2 Sibirische Cedern-Aepfel

56. 57 2 Virginische Tannen-Zapfen

58 – 63 6 verschiedene Kürbse

64 – 70 7 Frucht von der Palma prunifera

71 verschiedene Arec-Nüsse.

72 Knöpfe aus Arec Nüssen gedreht.

73 – 78 6 Mantjes

79 – 84 6 ~~[illegible]~~ kannte Früchte vom Cap

85 Eine Partie durch Kunst nachgemachter Würznelken.

86 – 89 4 Palmzweige

90 Ein Palmschuß

91 dergl. vom Cocos-Palm

92 Ein sehr großer Lerchenschwamm

93. 102 Zehn Lagen verschiedene Sorten überaus feiner See Tang (Fucus – cartilagineus – digitatus &c.) welche Hl Ant. de Luc an der Englischen Küst gesammelt und aufs sauberst getrocknet hat.

Seerang, Byssus &c

107 Verschiedene Sorten Sargasso und a. größer fuci die theils auf Steinen, Muscheln u. s. w. festsitzen

104 Usnea cranii humani von Hochgerichten

105 Violen Byssus (byss. iolithus) vom Harz

106 flachs von Aloë blättern

107 Amboinisches brod von Sagu

108 Eine flasche vom elastischen Harze (Ca-
hutchu-



hierauf wird ein blatt weiß gelassen
dann folgen die Thiere

Der Mensch

Säuge Thiere

hier wird eine neue Lage angefangen

INERMIS. Der Mensch.

1 Ein Embryo von 10 Wochen in Spiritus
2 Ein Embryo von 12 Wochen in Spiritus
3 Ein Embryo weiblichen Geschlechts von 14 Wochen in Spiritus
4 Ein Männlicher Embryo von gleichem Alter in Spiritus.
5 Ein weiblicher Embryo von viertehalb Monaten in Spiritus
6 Ein Männlicher Embryo von 18 Wochen in Spiritus
7 Ein Hottentotten Embryo männlichen Geschlechts, im 6ten Monat. in Spiritus
8 Ein Neger-foetus von Curassao- männlichen Geschlechts. von gleichem Alter. in Spiritus.
9 Die Häute des Eyes die den foetus in Mutterleibe umgeben.
10 Die weiblichen Eyerstöcke, Fallopische Röhren, sogenannte gelbe Körper, in Spiritus.
11 Die Knochen zu einem vollständigen Gerippe männlichen Geschlechts
12 Gerippe eines Embryo von 6 Monaten.
13 Gerippe eines Embryo von 7 Monaten
14 Der Oberschedel einer Aegyptischen Mumie.
15 Der getrocknete Kopf eines Türkischen Bassen.
16 Ein Türken Schedel.
17 Der Schedel eines Franzosen. aus der Schlacht bey Hoechstædt
18 Ein aufgesägter Schedel ohne Calvaria.
19 Ein seitwarts aufgesägter Schedel mit den præparirten Fortsätzen der dura mater.

Der Mensch

20 Der Schedel eines 8 monatlichen Foetus, woran das Trommelfell, die Fortsätze der harten Hirnhaut etc. sehr gut praeparirt sind.
21 Eine einzelne Calvaria von ungewöhnlicher Dicke.
22 Der Unterkiefer von einem alten zahnlosen Manne.
23. 24 2 einzelne Unterkiefer
25 Ein carieuser Stirnknochen von einer venerischen Person.
26 Ein Scheitelknochen von carie Venerea ganz zerfressen.
27 Der Schenkelknochen einer Aegyptischen Mumie nebst den dazu gehörigen Enveloppen von Byssus und Cedernharz.
28 Die getrocknete linke Hand eines Türken.
29 Gegerbte Menschenhaut
30 Die gegerbte Haut eines Scroti von ungeheurer Größe bey einer Hernia Scrotali
31 Ein inicirtes Kinder Herz
32 Ein Stück intestinum ileum sehr sauber blau und roth eingesprützt.
33 Eine Verknöcherung aus der linken Herz Kammer einer bejahrten Leiche
34 Verknöcherungen aus der herabsteigenden großen Hohl = Ader.
35 7 calculi bronchiales aus einer weiblichen Leiche
36 calculi bronchiales aus einer andern Leiche
37 9 calculi bronchiales aus der Leiche einer mit der fallenden Sucht behafteten Person
38 3 calculi bronchiales aus einer andern Leiche
39 Noch andere calculi bronchiales
40 6 calculi bronchiales aus einer andern Leiche.
41 Ein Stein aus den Lungen einer weiblichen Leiche
42 Ein ähnlicher Stein aus einer andern Leiche
43 3 Lungen Steine
44 Ein ähnlicher Stein aus der rechten Lunge.
45 40 Steinen aus den Glandulis bronchialibus
46 Ein größerer calculus bronchialis
47 3 dergl. Steine aus der Leiche einer alten Frauensperson
48 Ein großer calculus bronchialis

Der Mensch

49 8 calculi bronchiales aus einer andern Leiche
50 5 dergl. Steine aus einer andern Leiche
51 2 dergl. Steine
52 Noch 7 calculi bronchiales aus einer andern Leiche
53 8 Steine aus der glandula hyoidea
54 Ein Stein aus einem Kropfe
55. 5 Steine auch aus der glandula thyreoidea.
56 Eine steinigte Zirbel Drüse
57 8 kleine Steingen aus einer andern glandula pineali.
58 20 dergl. Steingen aus einer Zirbeldrüse
59 sehr kleine Steingen aus einer andern Glandula pineali.
60 Ein größerer Stein aus einer glandula pineali.
61 Eine überaus sonderbare knochichte Schale hinten aus dem boden des Augapfels; in der Leiche eines blinden Mannes vom Herr von Haller gefunden.
62 Ein länglicher Stein aus einem der Whartonischen Speichel gänge.
63 9 calculi aus den Gekrösdrüsen.
64 Eine Gallenblase deren innere Seite wie mit Tophstein incrustirt ist. aus der Leiche einer mit der Epilepsie befallenen Person.
65 Eine Menge Gallensteine aus einer einzigen Leiche
66 Ein großer Gallenstein aus einer weiblichen Leiche
67 2 Gallensteine aus der Leiche einer sehr alten Weibsperson
68 18 Gallensteine aus einer andern Leiche
69 Noch andere Gallensteine
70 7 Gallenstein aus der Leiche einer Person die an Wassersucht des Eigenstocks gestorben war.
71 10 dergl. Gallensteine
72 Ein dergl. größerer Gallenstein
73 125 Gallensteine aus der Leiche einer alten gelbsüchtigen ~~[illegible]~~ Windsüchtigen Weibsperson.
74 Ein größerer Gallenstein
75 Noch ein calculus felleus
76 2 Gallensteine aus dem Blasengange.
77 6 Gallensteine die durch den natürlichen Weg ~~bey~~ von einer Frauensperson ausgeworfen worden.
78 Andere Gallenblasensteine.
79 17 theils hole theils angefressene Gallensteine
80 105 dergl. Steine aus einer Leiche.
81 20 calculi fellei

82 25 schwarzglänzende Gallensteine von sehr regulärer Bildung, fast wie Fuß angeln.

83 12 dergl. Gallensteine

84 2 dergl. calculi

85 zerbrochene Gallensteine

86 ein röthlicher calculus aus dem Blasengange.

87 ein weißer halbdurchsichtiger calculus felleus

88 29 calculi fellei aus der Leiche einer Frauensperson die an einem Scirrhus des kleinen Gehirns gestorben war.

89 ein großer Gallenstein

90 2 dergl.

91 20 kleiner calculi fellei.

92 2 stralige Zeolithähnliche Gallenblasen Steine.

93 10 Steine aus der Milz

94 2 Verknöcherung aus der Milz einer andern Leiche.

95 2 kleine Nieren Steine

96 mehrere calculi renales aus der linken Niere einer Wassersüchtigen Leiche

97 ein Harnblasenstein der von selbst von einer Weibsperson abgegangen

98 4 dergl. Harnblasen Stein. von der gleichen Person aber zu andrer Zeit abgegangen.

99 ~~20~~ 23 Harnblasensteine verschiedener Größe die ebenfalls ohne Operation von einer Weibsperson abgegangen. nebst den darüber geschriebenen Abhandlung v. Hieronymi etc.

100 14 Steinen aus der Mutterscheide einer alten Weibsperson.

101 17 dergl. calculi aus den zurückführenden Adern der vagina und des uterus.

102 2 calculi aus der Vagina

103 2 calculi aus der Gebärmutter selbst

104 2 dergl. Steine aus der Oberfläche des uterus

105 ein Stein aus dem rechten Eierstock

106 ein dergl. aus dem linken Ovario einer andern Leiche

107 Noch ein calculus aus dem Eierstocke einer alten Person.

108. 109
110
111
112
113
114
115
116
117
118
119
120
121
122
123
124
125
126
127
128
129
130
131
132

Affen &c. Faulthiere &c. Stachelschweine &c. Fledermäuse

PITHECI. Affen – Paviane – Meerkatzen und Makis

108. 109 2 Schedel von ~~Simia~~ Simia cynomolgus
110 Simia cephus in Spiritus
111 Simia morta (das Todtenköpfgen) in Spiritus.
112 der Schedel des Papio mandril
113 die kleine capuciner Meerkatze in Spiritus
114 das vollständige Gerippe einer Meerkatze ohne os intermaxillare &c.
115 ein Affen Schedel.
116 ein Affen-Bezoar von Coromandel
117 der ungeschwänzte kleine Maki (Cucang) in Spiritus.

BRADYPODA. Faulthiere und Ameisenbären

118 das zweyzehige Faulthier (Ignauus didactylus) in Spiritus
119 ein zweyzehiger Ameisenbär (Myrmecophaga didactyla) in Spiritus
120 ein dergl. von dunklerer Farbe
121 anatomische praeparata zur Splanchnologie dieses Thiers
122 das Gerippe dieses Ameisenbärs.

SCLERODERMATA. Igel und Stachelschweine, formosische Teufelgen und Panzerthiere.

123 ein Embryo vom Igel
124 ein anatomisch praeparat vom Herzbeutel des Igels, den viele Anatomen diesen Thiere abzusprechen gewagt haben.
125 eine Menge verschiedner Stacheln von Stachelschweinen, worunter auch ganz weiße.
126 ein Piedra del porco vom hystrix malaccensis.
127 der Phatagin (manis macroura)
128 Dasypus novemcinctus (Armadillo)
129 ein dergl. ganz junger in Spiritus

CHIROPTERA. Fledermäuse

130 der Vampyr – (Vespertilio spectrum)
131 Vespertilio auritus in Spiritus
132 das Gerippe einer Fledermaus

Eichhörnger, Marmotten, Mäuse, Hasen, ~~Wiesel~~ &c

GLIRES – Eichhörngen – Marmotten – Mäuse – Hasen – Wiesel und verwandte Thiere –

133 Ein fliegend Eichhörnchen in Spiritus
134 Ein Embryo vom Eichhörnchen in Spiritus
135 Ein Eichhörnchen in Spiritus
136 Das Gerippe eines Eichhörnchen
137. 138 2 kleine Haselmäuse (Mus avellanarius) in Spiritus
139 Ein weißes Murmelthier (Marmotta alpina) in Spiritus
140 Ein Hamster in Spiritus
141 Ein weißer Hamster mit rosenrothen Augen (Kakerlacke)
142 Ein schwarzer Hamster
143 Ein anatomisches praeparat der backentaschen des Hamsters und der Muskeln womit sie ans Rückgrad befestigt werden.
144 Ein Suslik oder Erdzieselgen (Marmotta citillus)
145 Das Gerippe einer Ratte
146 Zwey Embryonen einer Hausmaus
147 Eine ganz weiße Maus (Kakerlacke) in Spiritus
148 Eine dergl. mit braunen Ohren in Spiritus.
149 Eine rothe Hausmaus in Spiritus
150 Das Gerippe einer Hausmaus.
151 Eine Wasserspitzmaus (Sorex Daubentonii) in Spiritus
152 Ein Maulwurf in Spiritus
153 Ein weißer Maulwurf
154 Der skeletirte Kopf eines Maulwurfs
155 Der Surinamische Philander (didelphis marsupialis) in Spiritus
156 Der Surinamische Aeneas (didelph. dorsigera) mit seinen jungen in Spiritus.
157 Didelphis opossum in Spiritus
158 Didelphis murina in Spiritus
159 Didelphis minuta in Spiritus
160 Zwey Embryonen von Didelphen in Spiritus
161 Ein Embryo vom Hasen in Spiritus
162 Ein neugebohrner Hase in Spiritus
163 Ein neugebohrnes Caninchen in Spiritus
164 Ein Meerschweinchen (Cavia porcellus) in Spiritus
165 Ein Aguti in Spiritus
166 Ein Marder in Spiritus

Wiesel, Bär, Hund, Wolf, Fuchs, Löwe &c Pferd, Schaaf, Ziege &c

167 Ein Sceletirter Marderkopf
168 Das Gerippe des Iltis
169 Das Gebiß vom Zobel
170 Ein Wiesel in Spiritus
171 Ein weißes Wiesel oder Hermelin in Spiritus
172 Das Ceilanische Fuchsgen (Mustela ichneumon) in Spiritus
173 Das Coati oder der Raccoon (viverra lotor) in Spiritus

FERAE. Reißende Thiere

174 Ein Sceletirter Bärenkopf
175 Eine Bären Tatze
176 Ein Embryo vom Hund in Spiritus
177 Ein sehr kleines schön getigertes Brack ~~Hund~~ in Spiritus
178 Ein Sceletirter Kopf vom Mops Hund
179 Ein Sceletirter Hundekopf mit aufgesägter calvaria
180. 181 Zwey um einander verwachsene Schneidezähne vom Hund
182 Das Os penis vom Hund
183 4 Gallen blasensteine vom Hund
184 Ein Embryo vom Wolf in Spiritus
185 Ein Sceletirter Wolfskopf
186 Das Os penis vom Wolf
187 Ein Sceletirter Fuchskopf
188 Zwey Löwen = Tatze.
189 Eine große Löwen Klaue
190 Der Kopf eines jungen Löwen
191 gewunder Barthaare vom Löwen
192 Das Gerippe der Katze
193 Der Sceletirte Kopf einer wilden Katze

SOLIDUNGULA. Säugethiere mit Hufen.

194 Ein Embryo vom Pferd annoch in seinen Häuten in Spiritus.
195 Ein Sceletirter Pferdekopf
196 Ein Foetus vom Esel in Spiritus
197 Ein Sceletirter Eselskopf

BISULCA. Säugethiere mit gespaltnen Klauen.

198 Ein abendländischer Bezoar vom Vicunna (Schaaflamerl)
199 Drey Embryonen vom Schaaf in Spiritus
200 Ein dergl. annoch in seinen Häuten in Spiritus.
201 Ein Embryo von der Ziege in Spiritus
202 Ein paar große Bockshörner

Gemsen – Ochsengeschlecht Hirschgeschlecht – Schweinegeschlecht

203	Ein paar Gemsenhörner
204	Ein dergl. einzelnes
205. 206	2 Gemsballen (aegagropilae)
207	Ein großer orientalischer Bezoar
208	Ein paar Gazellenhörnchen (Capra dorcas)
209	Embryo eines Ochsen in Spiritus
210	Ein skeletirter Ochsenkopf
211	Basis cranii eines monstreusen Kalbskopfs
212. 213	Zwey Kuhballen
214	Ein Embryo vom Büffel in Spiritus
215	Ein Büffelhorn
216	Ein abgedrehtes Horn vom Bonasus
217	Ein paar Geweihe vom Elendthier
218	Ein paar Elendsklauen
219	Ein ganzer Fuß vom Elendthier
220. 221	Zwey paar Geweihe vom Damhirsch
222. 223	Zwey paar Geweihe vom Rennthier
224	Embryo einer Hirschkuh
225 – 228	4 paar monstreuse Hirschgeweihe
229. 230	2 priapi cervi
231	Ein Schaufelfuß eines Hirschen
232. 233	Zwey paar Rehgeweihe
234 – 239	6 monstreuse Rehgeweihe
240	Ein verwachsener mißgestalter Rehfuß
241. 242	Zwey aufgeschnittene Bisambeutel
243	Ein Fuß vom sogenannten Guineischen Rehgen (Moschus pygmaeus. mit Gold beschlagen
244	Ein Embryo vom wilden Schwein in Spiritus
245	Zwey Embryonen beiderley Geschlechts vom zahmen Schwein in Spiritus
246	befruchtete Eyerzen und gelbe Körper aus dem Eyerstock der Sau in Spiritus
247	Ein skeletirter wilder Schweinskopf
248	Der skeletirte Kopf eines Frischling
249	13 wilde Schweinsfänge von sonderbarer Größe oder Bildung
250	Zwey sogenannte Schlangenkronen oder Backenzähne von Frischlingen.
251	Calculi von Schweinen

252
253
254
255
256

257
258. 259
260
261
262

263 - 265
266
267
268
269
270
271
272
273
274
275
276

277
278

279
280
281. 282
283
284. 285
286

Schwein- Elephant, Rhinocer, Nilpferd, biber, Wallroß &c

252 Eine Mißgeburt von einem doppelten Schwein. in Spiritus
253 Das Gerippe einer andern dergl. Mißgeburt
254 Das Gerippe eines monstreusen Ferkels.
255 Das Nabelschwein (Tajassu) in Spiritus
256 Der sceletirte Kopf vom Hirschfeber (Babi russa -)

BELLUAE. Elephant, Rhinocer, Nilpferd &c

257 Ein sceletirter Elephantenkopf
258. 259 Zwey Elephanten-Eckzähne
260 Ein Mittelstück von einem dergl.
261 Die Spitze von einem solchen Zahn
262 Eine Tafel von Elfenbein ein Fuß lang und ein halb Fuß breit.
263 - 265 Drey Stücken Elfenbein nach verschiedenen Richtungen durchsägt.
266 Ein Stück Elephanten Backzahn
267 Ein Täfelgen aus Elephanten Backzahn geschnitten
268 Ein rundes abgedrehtes Stück von einem dergl. Zahn.
269 ~~zwey Hörner~~ Ein sehr gros Rhinocer Horn.
270 Ein dergl. Kleineres.
271 Ein kleines Nackenhorn vom Rhinocer
272 Ein Stück Haut vom Nashorn
273 Eine Peitsche aus Rhinocer Haut geschnitten
274 Ein großer Zahn vom Hippopotamus
275 Ein dergl. Kleinerer
276 Barthaare vom Nilpferd.

PALMATA. Säugethiere mit Ruder-Füßen

277 Vorderzähne vom biber
278 Schwanz und Füße von der sogenannten Bisam-Ratz (Castor moshatus)
279 Ein ~~[illegible]~~ grauer Seehund
280 Das Fell einer braunen Robbe
281. 282 Zwey Zähne vom Wallroß
283 Os penis vom Wallroß
284. 285 Zwey sogenannte Lapides manati
286 Ein Zahn vom manatus

Narwhall - Wallfische - Delphine

CETACEA Wallfische

287 - 289 drey grosse Narwhallhörner
290 ein dergl. kleines
291 ein Spitz mit Narwhallhorn
292 ein Stück schwarze Wallfischhaut nebst einem dergl.
stehenden Nasenmuskel. in Spiritus
293 ein Wallfisch zitze in Spiritus
294 - 296 drey grosse Wallfisch barden
297 ein dergl. kleines
298 - 301 4 priapi ceti
302 ein Zitze vom Wallfisch
303 ein Schulterblatt vom Wallfisch
304 Wallrat (Sperma ceti) von einem Pottfisch der
bey Stade gefangen worden.
305 ein braunfisch (Delphinus phocaena)
306 ein skeletirter Kopf von Delphin
307 ein priapus Delphini



Raubvögel, Papageyen, Pfefferfraße, Colibri &c

Vögel

ACCIPITRES. Raubvögel

1 Ein sceletirter Adler Kopf
2 Ein Adlerfuß
3 Ein Bußhart
4 Füße vom Habicht
5 Kopf vom Schubut
6 Füße des Schubut
7 Scelet einer Eule
8 Gehörwerkzeuge einer Eule
9 Stimmwerkzeuge einer Eule

LEVIROSTRES Papageyen, Pfefferfraße,

10 Ein Cacadu
11 Ein Ararauna
12 Ein Lory
13 psittacus Alexandri
14 psittacus æstivus
15 psittacus passerinus
16. 17 Zwey Ramphastos aracari
18. 19 2 Schnäbel vom Aracari
20 Schnabel des Ramphastos piperivorus
21 Schnabel des Ramphastos tucanus.

PICI. Spechte &c

22. 23 2 ganz junge Eisvögel
24 Stimmwerkzeuge vom Specht.
25. 26 2 verschiedene Colibri
27 der kleinste Colibri. trochilus minimus.
28 – 31 4 Colibri = Nester.
32 Ey vom Colibri.

Schwimmvögel, Strauß, Casuar, Sumpfvögel, Hünerarten, Paradisvögel &c

ANSERES Schwimmvögel

33 die praeparirte Luftröhren-Capsel einer Nordischen Ente
34 Schnabel von anas platyrinchos
35 Füße vom Nimmersatt (pelecanus onocrotalus)
36 Eine monstreuse vierbeinicht kleine Gans

STRUTHIONES. Strauß, Casuar &c

37. 38 Zwey Straußenfeyer
39. 40 Zwey dergl. gravirt.
41 Ein Ey vom Casuarius
42 Casuar Federn

GRALLAE Sumpfvögel

43 Füße vom Trappen
44 Sceletirter Kopf vom Reiher
45 Reiher Füße
46 Stimmwerkzeuge des Reihers
47 Sceletirter Kopf der Rohrdommel
48 Füße vom Kranich

GALLINAE Hünerarten

49 Kopf vom Auerhan
50 Füße vom Auerhan
51 Das Gerippe eines Huhns
52 2 sehr große Hahnsporn.
53. 54 2 vierbeinicht junge Hünchen
55 ~~Ein~~ noch ein monstreuses Hünchen.

CORACES. Raben. Geser &c

56 Ein Tannenheher
57 Paradisea apoda
58 Nest des Jupujuba (oriolus persicus)
~~Ein Reisdieb~~.

59
60
61
62
63
64. 65
66 - 70
71. 72
73.

Sangvögel

PASSERES Sangvögel

59 Ein Reisdieb (Loxia oryzivora)
60 Motacilla troglodytes
61 Motacilla regulus
62 Motacilla trochilus
63 Parus caudatus
64. 65 2 Nester von Cotton vogel (Parus pendulinus)
66 - 70 5 Tunkins Nester von Hirundo esculenta
71. 72 Zwey Geismelker (Caprimulgus europaeus)
73. Stimmwerkzeuge verschiedener Sangvögel

Schildkröten, Frösche, Kröten &c

Amphibien

REPTILES. Vierfüßige Amphibien

1	Eine große Vierschildkröte (Testudo midas)
2	Die Schildpatt=Schildkröte (Testudo imbricata)
3	Einen kleinen Schildpatt Schalen
4 . 5	2 Testudines carettae
6 . 7	2 Testudines orbiculares
8	Testudo ludaria
9 – 11	3 testudines geometricae
12 . 13	2 testudines pusillae
14	Testudo serpentina
15	5 ganz junge Landschildkröten in Spiritus
16. 17	2 Vorderschildkröten=Eyer in Spiritus.
18	Ein männlich Surinamisch Pipa in Spiritus
19	Ein weiblich Pipa mit 110 Eyern auf dem Rücken in Spiritus
20	Ein weiblich Pipa mit den Eyern worauf die noch geschwänzte Jungen eben hervorbrechen wollen. in Spiritus
21	Ein weiblich Pipa in den Rückgrüben die schon völlig ausgebildete ungeschwänzte Jungen eine Zeitlang in Spiritus
22	Ein dergl. Pipa die schon Jungen schon abgelegt hat und den Rückgrüben wieder anwachsen wollten. in Spiritus
23. 24	2 junge noch nicht ganz erwachsene Pipas. in Spiritus
25	2 Surinamische Rana boans in Spiritus
26	Rana musica aus Surinam in Spiritus
27	Rana marginata in Spiritus
28	Ein grüner Frosch aus Surinam in Spiritus
29. 30	Zwey Seekröten in Spiritus

31 - 33	3
34	f
35	f
36	f
37	f
38	f
39	f
40	f
41	f
42	f
43 . 44	2
45 - 47	3
48 49	2
50	f
51. 52	3
53 - 56	4
57 - 61	5
62 . 63	2
64	f
65	2
66	2
67	2
68	2
69	2
70	f
71. 72	2
73	f
74	2

Drachen- Crocodile u. a. Eidexen

31 - 33	3 geflügelte Eidexen (Draco volans) in Spiritus)
34	Ein Nil Crocodil der eben im Begriff ist aus dem Ei zu kriechen. in Spiritus.
35	Ein kleiner Nil-Crocodil in Spiritus.
36	Ein etwas größerer Nil-Crocodil
37	Ein großer Nil-Crocodil
38	Ein Americanischer Crocodil - Kayman (Alligator)
39	Ein dergl. größerer Kayman
40	Ein Leguan (Lacerta iguana) in Spiritus
41	Ein dergl. größerer
42	Ein ~~Gecko~~ Aussatzvater (Lacerta Gecko) in Spiritus
43 . 44	2 Chamaeleons in Spiritus
45 - 47	3 junge Chamaeleons in Spiritus
48 49	2 Stinci marini in Spiritus
50	Ein dergl. Stincus
51. 52	zwey Kupferfidexen in Spiritus
53 - 56	4 Salamander in Spiritus
57 - 61	5 junge Salamander in Spiritus
62. 63	2 Lacertae marmoratae in Spiritus
64	Eine Sauvegarde (Lacerta monitor) in Spiritus.
65	Lacerta vulgaris in Spiritus
66	Lacerta palustris in Spiritus
67	Lacerta aquatica in Spiritus
68	Lacerta superciliosa in Spiritus
69	Lacerta cordylus in Spiritus
70	Eine dergl.
71. 72	2 Lacertae Ameivae in Spiritus
73	Eine langschwänzige weiße Eidexe in Spiritus
74	Die grüne Eidexe in Spiritus

Schlangen

SERPENTES. Schlangen

75 Eine Klapperschlange (Crotalus horridus) in Spiritus
76 Eine andere Klapperschlange (Crotalus durissus in Spiritus
77. 78 Zwey kleine ~~Boae~~ abgottsschlangen (Boa constrictor) in Spiritus
79 Eine große Boa constrictor
80 Der Kopf einer großen Boa constrictor in Spiritus
81 Zwey Eyer von der Boa constrictor in Spiritus.
82. 83 2 Boae contortrices in Spiritus
84 Boa Scytale in Spiritus
85. 86 2 ~~Nattern~~ Vipern (Coluber vipera) in Spiritus.
87 Das Gerippe einer Natter
88 Coluber berus in Spiritus
89 Coluber chersea in Spiritus
90 Coluber cobella in Spiritus
91 Coluber aesculapii in Spiritus
92. 93 Zwey dergl. größere
94 Coluber natrix in Spiritus
95 Coluber ahaetulla in Spiritus
96 – 105 10 Coluber arten. in Spiritus
106 Anguis maculata in Spiritus
107 Anguis scytale in Spiritus
108. 109 2 dergl. in Spiritus
110 Anguis fragilis in Spiritus
111. 112 2 dergl. in Spiritus
113 – 121 9 Anguis arten in Spiritus
122 Amphisbaena fuliginosa in Spiritus
123. 124 Zwey dergl. in Spiritus
125 Amphisbaena alba in Spiritus
126 – 129 Noch 4 Amphisbaenen in Spiritus
130 Caecilia tentaculata in Spiritus
131 Caecilia hispida in Spiritus
132 – 134 3 sogenannte Natterhemden.
135 Schlangeneyer in Spiritus.

Rochen, Lophii, Hayfisch, Panzerfisch, Nadelfisch

NANTES. Amphibien mit Floßfedern

136 Petromyzon fluviatilis
137 Stachel vom Giftrochen (Raja pastinaca)
138 Raja batys
139 Raja oxyrinchus
140 Raja fullonica
141 Knochen zum Gerippe eines großen Knochen.
142 – 148 7 sogenannte Seemäuse oder Rochen Eyer
149 Squalus acanthias
150 Squalus centrina
151 Squalus galeus
152 der Sägefisch (Squalus pristis)
153 – 156 4 einzelne Säge von diesem Thiere
157 Ein sehr große Säge vom ~~Säge~~ pristis
158 Ein sehr großer Squalus carcharias
159 das Gebiß vom Carcharias
160 Ein Stück vom Gebiß eines andern Squalus
161 Ein Hayfisch
162 – 166 5 ganz junge Hayfische in Spiritus
167 Chimaera monstrosa
168 Lophius piscatorius in Spiritus
169 Lophius histrio in Spiritus
170 Ein Seetaufel (Lophius vespertilio) in Spiritus
171. – 172 2 Störe (Acipenser sturio)
174 – 175 2 Sterlets (Acipenser ruthenus)
– 173. Knochen zum Gerippe eines Stör
176 Magen der Beluga
177 Hausenblase, verschiedene Sorten
178 Chagrin, verschiedene Sorten davon.
179 Balister hispidus
180 Balistes vetula
181 Ostracion triqueter
182 Ein dergl. in Spiritus
183 Ostracion quadricornis in Spiritus
184 Ostracion cornutus in Spiritus
185 Tetrodon lagocephalus
186 Diodon hystrix
187 Ein dergl. kleiner in Spiritus
188 Diodon atringa
189 – 191 3 Cyclopteri
192 Centriscus scolopax in Spiritus
193 ~~Syngnathus~~ (Syngnathus hippocampus)
194 – 197 4 Nadelfische (Syngnathus acus

Murcena &c Gadi, Blennii, Cotti, Pleuronectae

Fische

APODES ohne bauchflossfedern

1 Murcena anguilla
2 Ein grosser anarhichas lupus
3 Ammodytes tobianus

JUGULARES mit bauchflossfedern vor den brustflossen

4 Uranoscopus scaber
5 Gadus aeglefinus
6 Ein Stockfisch magen
7 Gerippe eines Dorsch
8 Blennius gattorugine
9 Blennius lumpenus
10 Blennius pholis
11 Blennius viviparus

THORACICI mit bauchflossfedern grade unter den brustflossen

12 Ein grosser Saugfisch (Echeneis remora) in Spiritus
13 Coryphaena hippurus in Spiritus
14 Cottus quadricornis
15 Cottus cataphractus
16 Ein dergl. in Spiritus
17 Pleuronectes platessa
18 Pleuronectes flesus
19 pleuronectes hippoglossus
20 pleuronectes solea
21 pleuronectes maximus
22 Chaetodon rostratus in Spiritus
23. 24 Zwey Percae fluviatiles
25 Trigla volitans in Spiritus
26 Trigla hirundo in Spiritus

Salmones, Esoces, Clupeaë, Cyprini &c

ABDOMINALES mit Bauchflossfedern hinter den Brustflossen

27 Cobitis taenia
28 Cobitis fossilis in Spiritus
29 Salmo trutta
30 fri dsgl
31 Salmo fario
32 Salmo eperlanus
33 fri dsgl.
34 Esox lucius
35 fri dsgl. grosser
36 Esox belone
37 fri dsgl
38 Esox hepsetus
39 Esox Brasileensis
40 Clupea sprattus
41 clupea alosa
42 Clupea encrasicolus
43 Cyprinus rutilus
44. 45 2 Mahl dsgl.
46 Cyprinus carassius
47 Cyprinus tinca
48 Cyprinus carpio
49 Cyprinus dobula
50 Cyprinus leuciscus
51 Cyprinus grislagine
52 fri dsgl.
53 Cyprinus cephalus
54 Cyprinus phoxinus
55 Cyprinus gobio
56 — 58 drey Chines. sog. Goldfischgen (Cyprinus auratus) in Spiritus

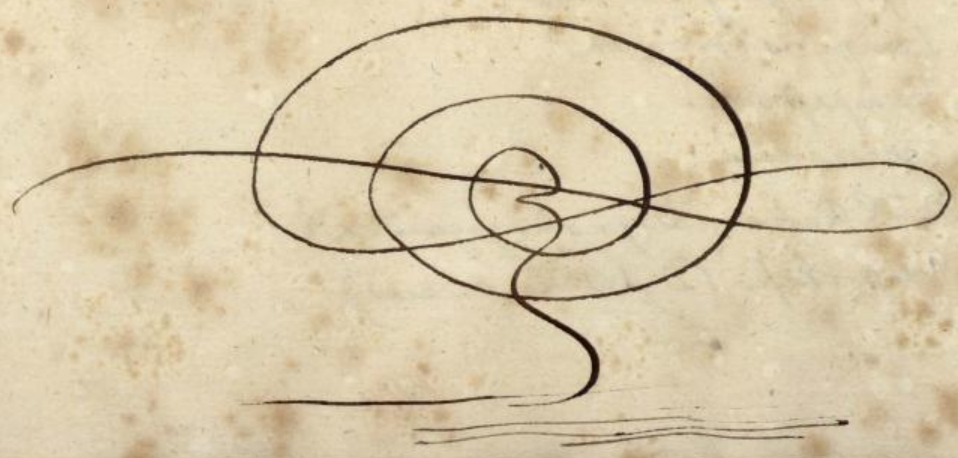

Käfer

Insecten

COLEOPTERA. Käfer &c

1 Larve vom Scarab. actaeon in Spiritus
2 Larve vom Scarab. rhinoceros in Spiritus
3 Scarabaeus nasicornis
4 Larve dieses Thiers in Spiritus
5 Verwandlungs Geschichte des Scarab. melolontha
6 Verwandlungs Geschichte des Scarab. solstitialis
7 metamorphose des Scarab. auratus
8. 9 2 Lucani cervi beiderlig Geschlechts
10. Larven von diesem Thier in Spiritus
11 metamorphose des dermestes lardarius
12 desgl. vom Dermestes pellio
13 desgl. vom Dermestes piniperda
14 desgl. vom Ptinus pertinax
15 desgl. vom Ptinus fur
16 desgl. vom Byrrhus museorum
17 desgl. von der Coccinella cacti
18 Chrysomela Goettingensis
19 Curculio palmarum
20 Larve dieses ~~Thiers~~ Rüsselkäfers in Spiritus
21 Curculio indus.
22 Cerambyx cervicornis
23 metamorphose verschiedener hollandischer Holzböcke
24 Geschichte des Lampyris noctiluca
25 desgl. von Lampyris splendidula
26 desgl. von Lampyris sanguinolenta
27 desgl. von Lampyris coccinea
28 Cicindela campestris
29 Cicindela germanica
30. 31. 2 große Stück Käfer (Buprestis gigantea)
32 der große Wasserkäfer (Dytiscus piceus)

Käfer, Heuschrecken, Wanzen, Schmetterlinge, Wasserjungfern &c

33 Dytiscus marginatus
34 Metamorphose des Carabus nitens
35 desgl. von Tenebrio molitor
36 desgl. von Meloe vesicatorius

HEMIPTERA. Heuschrecken, Wanzen &c

37 Der Tarocan (Blatta orientalis)
38 Blatta lapponica
39 Das wandelnde Blatt (Mantis religiosa)
40. 41 2 Maulwurfsgrillen (Gryllus gryllotalpa)
42 Die große Tatarische Zugheuschrecke (Gryllus migratorius)
43 Die eßbare Arabische Heuschrecke (Gryllus cristatus)
44 Der Surinamische Laternenträger (Fulgora laternaria)
45. 46 2 Chinesische Laternenträger (Fulgora candelaria)
47. 48 2 Cicadae plebejae
49 Notonecta striata
50 Nepa cimicoides
51 Nepa linearis
52 Cimex lectularius
53 Cimex personatus
54 Cimex baccarum
55 Cimex corticalis
56 Cimex lacustris
57 Coccus hesperidum
58 Coccus adonidum

LEPIDOPTERA Schmetterlinge

59 Eine Menge deutsche Tagvögel
60 desgl. aus Surinam
61 desgl. aus New York
62 desgl. aus Ostindien
63 Eine Menge Abendvögel
64 Eine Menge inländische Nachtvögel
65 desgl. exotische.
66 – 71 6 Surinamische große Raupen in Spiritus

NEUROPTERA Wasserjungfern &c

72 Libellula depressa
73 Libellula grandis
74 Libellula virgo
75 Libella puella
76 verschiedene andere Teufelsnadeln
77 Eine Menge Gehäuse der phryganaeen Larven von Steinen, Sand, Schneckgen, Schilf, Säumereyen etc aus den Goettingischen Gewässern

Wessen, bienen, Insecten mit zwey flügeln, und ohne flügel

HYMENOPTERA, Wessen, Bienen &c

78 Schlafenpfel oder Bedeguar von Cynips rosae
79 Gallen von Cynips quercus folii
80 Chrysis ignita
81 Chrysis viridula
82 Chrysis fulgida
83 verschieden Wessen Nester
84 ein layennisches Wessen Nest
85 Von Steingen aufgemauerte Zellen der Apis muraria
86 Von Rosenblättern zusammengerollte Zellen der Apis centuncularis
87 verschieden Sorten bienen Wessen
88 Weisler Häusgen
89 formica cephalotes

DIPTERA Insecten mit zwey flügeln

90 Oestrus bovis
91 Oestrus hæmorrhoidalis
92 Oestrus ovis
93 musca chamæleon
94 musca fenestralis
95 musca cæsar
96 musca vomitoria
97 musca domestica
98 hippobosca equina
99 hippobosca hirundinum
100 hippobosca ovina

APTERA ungeflügelte Insecten

101 – 103 3 große Surinamische Buschspinnen (aranea avicularia) in Spiritus
104 Aranea Spinimobilis in Spiritus
105 Die Tarantel in Spiritus
106 Aranea diadema in Spiritus
107. 108 2 Africanische Scorpione
109. 110 2 Scorpiones europæi
111 Cancer cursor
112. 113. 2 Cancri minuti

ungeflügelte Insekten Krebse &c

114	Cancer craniolaris
115 - 117	3 cancri rhomboïdi
118	Cancer pelagicus
119 - 121	3 Cancri monades
122	Cancer depurator
123	Cancer granulatus
124	Cancer paguras
125	Cancer araneus
126 - 127	2 Cancri rostrati
128	Cancer horridus
129	Bruder Bernhard der einsiedler mit scheerenfüß
130	derselbe ohne füß
131	Cancer Diogenes
132	Cancer eremita mit scheerenfüß
133	derselbe ohne füß
134	Cancer gammarus
135	Krebsstein von diesem Thier
136	Krebsstein von diesem Thier
137	monstreuse scheere von Cancer astacus
138	Cancer spinosus
139	Cancer arctus
140	der große Indianische Krebs fuß (Monoculus polyphemus)
141	Monoculus apus.
142	die Wallfischlaus. Skoma (Oniscus ceti)
143. 144	2 Scolopendrae gigantteae
145 - 148	4 Scolopendrae morsitantes
149	Scolopendra electrica
150	Julus maximus
151	Julus terrestris



Würmer

MOLLUSCA Weiße oder Knorpliste Würmer

1 der Wasserkalb (Gordius aquaticus) in Spiritus
2 der Rosenwürm (vena medinensis in Spiritus
3 Gordius marinus in Spiritus
4 der Maden würm (ascaris vermicularis) in Spiritus
5 Lumbricus terrestris in Spiritus
6 Lumbricus intestinalis in Spiritus
7 Lumbricus pinnatus von einer Katze in Spiritus
8 dergl. von Tauben in Spiritus
9 Trichuriden aus menschlichen Leibe in Spiritus
10 Egelschnecken (fasciola hepatica) in Spiritus
11 Fasciola intestinalis von Fischen in Spiritus
12 Tænia lata von Menschen in Spiritus
13 Tænia vulgaris von Menschen in Spiritus
14 Tænia solium von Menschen in Spiritus
15 dergl. von Hunden in Spiritus
16 Tænia canina in Spiritus
17 Tænia anceps in Spiritus
18 Bandwurm Glieder von Menschen in Spiritus
19 dergl von Hunden in Spiritus
20 hirudo medicinalis
21 hirudo sanguisuga
22 hirudo octoculata
23 hirudo stagnalis
24 hirudo complanata

25
26
27
28
29
30
31. 32
33
34 — 36
37
38
39
40
41 — 43
44
45. 46
47
48
49
50
51
52 — 54
55. 56
57 — 61
62
63
69 — 70
71
72
73

Weiche Würmer – See Igel – Seesterne – Medusenhaupt.

25	Limax ater
26	Limax rufus
27	Limax maximus
28	Limax agrestis
29	(Aphrodite aculeata) in Spiritus
30	ein dergl. von den vortrefflichsten Farben in Spiritus
31. 32	2 Scyllaeae pelagicae in Spiritus
33	Sepia officinalis in Spiritus
34 — 36	3 ossa sepiae =
37	Sepia media in Spiritus
38	der ~~bleichsüchtige~~ Dintenfisch (Sepia loligo) in Spiritus
39	~~Uva marina~~ ein Eigenstock von Sepia (uva marina)
40	ein dergl. in Spiritus
41 — 43	3 Echini esculenti
44	Echinus saxatilis
45 - 46	2 Echini mamillati
47	Echinus spatagus
48	Echinus rosaceus
49	Echinus placenta
50	Echinus orbiculus
51	~~f~~ See Igel Stachel verschiedener Art.
52 — 54	3 asteriae papposae
55. 56	2 asteriae rubentes
57 — 61	5 asteriae reticulatae
62	Asteria pectinata
63	Asteria equestris
64 — 70	7 See Stern verschiedener Art
71	ein dergl. in Spiritus
72	ein Medusenhaupt.
73.	Stücken von einem Medusenhaupt

Einschaalige Conchylien

Testacea – Schaalthiere – Conchylien

Einschaalige Conchylien – Cochleae

1 — 20 20 glatte Meerzähne (Entalia)
21 — 45 25 gestreifte Meerzähne (Dentalia)
Elephantenzähne, Wolfszähne, Schweinszähne &c.
46 kleine Orthoceratiten aus dem Sand von Rimini
47 — 52 6 Serpulae
Vogeldärme, Fischdärme &c.
53 ein Stück Rindsdarm.
54. 55 2 Austerschaalen stark mit Serpulis belegt
56 ein Auster ~~Duplet~~ Doublet ~~auf~~ mit Serpulis auf Hornstein.
57 — 114 58 Napfschnecken (Patellae) mit verschlossenen Wirbel und glatten Rande.
115 — 149 35 Napfschnecken mit verschlossenen Wirbel und zackigen Rande
150. 151 2 dergl. mit Corallina und Gorgonien bewachsen
152 — 187 36 Napfschnecken mit offenen Wirbel
188 — 198 11 dergl. mit hakenförmigen Wirbel
Narrenkappen u. s. w.
199 — 203 4 Ancyli lacustres aus dem Goettinger Stadtgraben
204. 205 2 Napfschnecken mit Kammern
206 — 229 24 durchbohrte Seeohren
230 — 236 7 große dergl.
237 ein großes Seeohr mit Tulpen besetzt.
238 ein undurchlöchertes Seeohr.
239 — 241 3 Milchnäpfe (Helices haliotoideae)
242 ein Kammertuchs Haube oder Papier nautilus (Argonauta argo)
243 ein großes gravirtes Schiffsboot mit 2 Landschaften nach Ant. Waterloo.
244 ein dergl. Nautilus mit geschnitzten Zierrathen.
245 — 260 16 Blasenschnecken (Bullae, ova)
Kiebitzeier, Taubeneier, Hühnereier, Prinzenflaggen.

261 – 29

291 – 33

336 – 36

367 – 38

384 – 45

455 – 49

491 – 54

547 – 56

565 – 57

577 – 59

597 – 60

605 – 62

623 – 64

645 – 65

659 – 67

678 – 6

einfaalige Conchylien

261 – 290 30 Blasenschnecken andere art
Tornatellen, Gehäuse-, Wolkenschnecken p

291 – 336 46 ungezähnte, glatte und lange Porcellanen
gefleckte Carthagenische Porcellanen, Tiger-Porcellanen, Leberfarbene, Fuchs Porcellanen, Landkarten-Porcellanen, Zickzack-Porcellanen, gekrönte Cauris.

336 – 366 30 dünn schalige gezähnte Porcellanen
achat-Porcellanen, amerikanische Eyer, Netzige, Sommerlings-Eyer, Argus, rothe Mascren.

367 – 383 17 ungezähnte bauchige Porcellanen
schwarz- gelb- gestreift- punktirte Porcellanen.
englische Dogues.

384 – 454 70 lange schmale ungezähnte Porcellanen
Pfirsichblüthen, Mauswürfe, Isabellen, Schlangen, Canarien Eyer, Hütchen, Linsen, Schwalben.

455 – 490 36 einfach gezähnte Porcellanen
Drachenköpfigen. Polnische Mützen. Rosenfarben. Fuchsläuse.

491 – 546 56 doppelgezähnte Porcellanen.
Mäuse. Arabische Buchstaben. Muschelmünze (Kauri)
Hellerwürmer, Harlequins, gestreift Porcellanen.

547 – 564 18 dreyeckige Trauben (Cassidae)
Türkische Kronen. Französische Casse, Adlerschnabel.
Bezoarsteine, Affenbrod, Polnische Mütze.

565 – 576 12 runde dickbauchige Traubenschnecken und Bastard-Traubenschnecken.
Gerstenbeete. Gänsehoden. Kuhklauen.

577 – 596 20 Seealbinen. Pflaumen und Gurken.

597 – 604 8. Midasohren und krätzige Tauben (Volutae)

605 – 622 18 Olivenähnliche Arten.

623 – 644 22 Rollen und Walzenschnecken mit kurzgewundenen Köpfe (Cylindri, Dactyli)
Buchstaben walzen. Nelkenbeutel. Krönen Eyerbüchse.
blaue Trauben. Kamelotte. Glimmerige. Ungleiche Hütte. Zigeunerin.

645 – 658 14 dicke Pflaumschnecken mit schwieliger Lippe.
vielleicht nur Pflaumen andere Art.

659 – 677 19 lange dünne Pflaumschnecken
Italienische Jaspis: Porcellanschnecken

678 – 698 21 lange zahnlose Walzen
Strohhalmen, Tannzapfen, Bottigerbohnen

Einschaalige Conchylien

699 – 731	33 Tuten oder Kegelschnecken (Volutae, coni) mit glatten pyramidenförmigen Windungen. Achattuten, Wachslichter, Gespenster, Mennoniten, Hünerfedern, gülden Zeug, Brocat, Ordensbänder, Admirale.
732 – 741	10 Spitzkegel Klöppelkissen, Amadistute, Chagrintute
742 – 766	25 ächte Kegel Italiänisch Estrich. Eichenholztuten. grüner Käse, Pardes, Schmetterlingsflügel.
767 – 796	30 Tuten mit gekrönten oder körnichten Windungen Herztuten, Spinnwebtuten, Schout by Nacht, bunte Madame, Kaiserkrone.
797 – 819	23 Tuten mit ausgekehlten Gewinden und weiter Mündung Wolkenbacken, Tulipanen, Mollen.
820 – 823	4 dünnschaalige Feigen
824 – 826	3 dickschaalige Feigen
827 – 832	6 Rettigen
833 – 838	6 knotige Kahnschnecken (Cymbae)
839 – 842	4 glatte Kahnschnecken worunter eine Krontepelbacke.
843 – 854	12 halbe Flügelschnecken (Alatae Kanarienschnecken, Rebhünchen, Luhuanische Schnecken.
855 – 870	16 vollkommene Flügelschnecken mit glatten Flügeln. Besaans Seegel. brütende Henne. Lapphorn.
871 – 890	20 vollkommene Flügelschnecken mit Fingern Gänse Füße, Teufelsklauen,
891 – 894	4 glatte birnförmige Schnecken (Cochlides pyriformes)
895 – 899	5 gezackte birnförmige Schnecken.
900 – 917	18 zackichte Schnecken (Murices) mit gekrönten Windungen Notenschnecken (Volutae musicae L.) Fledermäuse,

918 – 93

939 – 94

948 – 95

960 – 97

978 – 98

986 – 100

1001 – 10

1011 – 10

1040 – 10

1092 – 113

1132 – 11

1140 – 11

1160 – 116

1168 – 11

1172 – 118

1181 – 120

1203 – 122

122

Einschaalige Conchylien

918 – 938	21 starkgezackte Stachelschnecken Castanien, Schweizerhosen, Morgensterne.
939 – 947	9 krausblättrige ~~Morgensterne~~ Purpurschnecken
948 – 958	11 geribte dreyeckige Purpurschnecken Herculeskeulen, Spinnenköpfe
960 – 977	19 Helme und Tonnen. Säumigen, Weinfaß, Zwiebelschaalen
978 – 985	8 Davidsharfen
986 – 1000	15 abgestumpfte Fischreusen (Nassae)
1001 – 1010	10 zugespitzte wahre Fischreusen
1011 – 1039	29 Kinkhörner (Buccina) Oelkuchen, Frösche und Kröten, Teitonshörner, Tulpen
1040 – 1091	52 Spindeln (Fusi & Strombi) gebanderte Mooren, Syracuserhörner, Tobaks-Pfeifen, Babylonische Thurm, bischofsmützen, Pabstkronen.
1092 – 1131	40 Schraubenschnecken (Turbines) mit runder Mündung worunter 2 ächte ~~ganz~~ complete Wendeltreppen (turbo scalar. L.) von ansehnlicher Größe
1132 – 1139	8 linkshörnchen
1140 – 1159	20 Nadeln Tigerbeine, Pikenirer
1160 – 1167	8 weit mündige Schrauben
1168 – 1171	4 geflügelte Schrauben worunter 2 große Starrepennen
1172 – 1180	9 Schnabelschrauben
1181 – 1202	22 Kräuselschnecken (Trochi Perspective, Delphinen, Grimassen.
1203 – 1220	18 Mondschnecken (Cochleae lunares) Nassauer, chinesische Mondschnecken,
1221	Eine große Partie Süßwasser- und ~~und~~ Land-Schnecken (meist linneische Helices als pomatia, lapicida, cornea, stagnalis, nemoralis, planorbis, carocolla etc etc

Einschaalige und Zweyschaalige Conchylien

1222	eine große Partie Neritten aller Art
1223 – 1234	12 ~~gr~~ Venusnäbel verschiedene große und Art.
1235 – 1237	3 Räucher Klauen (Blattae byzantinae)
1238	Eyer der Helix pomatia

Zweyschaalige Conchylien (Conchae)

1239 – 1245	7 Miesmuscheln (Mytuli)
	Kieler Miesmuscheln, Blaubart. Leistgen
1246 – 1248	3 Schinken oder Steckmuscheln. (Pinnae)
1249 . 1250	2 Stücke von sehr großen Steckmuscheln
1251 – 1263	13 Jacobs= oder Pilgrims ~~Mäntel~~ Muscheln
1264 – 1272	9 Mäntel (Pallia)
1273 – 1274	2 Compaß Muscheln (Amusia)
1275 – 1308	34 Kamm Muscheln (Pectines) verschiedener Art.
	Jägertaschen, Raspeln,
1309 – 1319	11 Austern (Ostreae)
	worunter ein Polnischer Hammer von außer= ordentlicher Größe
	ein großer Hanenkamm, Zwiebelschaalen
	Chinesische Fensterscheiben etc.
1320 – 1325	6 Archen (Arcae)
1326	dergl. mit Serpulis belegt.
1327 – 1331	5 Lazarus Klappen (Spondyli)
1332 – 1335	4 Rotsdupletten
1336 – 1348	13 Herzen
	Nagelduplett. Igelmuschel,
1349 – 1372	24 Giren Muscheln (Chamae)
	Venushalstuch. Türkisches Lager.
1373 – 1386	14 Venusmuscheln
1387 – 1427	41 Tellmuscheln (Tellinae)
	Sonnen, Bacastendupletten, Tellinae rivales aus den Goettingischen Gewässern,

1428 – 1437

1438 – 1444

1445 – 1450

1451

1452

1453

1454 – 1455

1456 – 1457

1458 – 1460

1461 – 1465

1466. 1467

1468

1469 – 1475

1476

Zweyschaalige und Vielschaalige Conchylien

1428–1437 10 Flußmuscheln (Musculi)
worunter eine Elstermuschel mit einer großen Perle.

1438–1444 7 Messerscheiden (Solenes)
Säbel; gerade Messerhefte.

1445–1450 6 Anomien.

1451 Ein Stück Perlenmutter

1452 Eine Partey orientalische Perlen.

1453 Eine Partey occidentalische Perlen.

Vielschaalige Conchylien

1454–1455 2 Pholaden

1456–1457 2 dergl. nebst den darin befindlichen getrockneten Thieren

1458–1460 3 dergl. nebst ihren Bewohnern in Spiritus

1461–1465 5 Entenmuscheln (Pentilasmi) in Spiritus

1466–1467 2 Pfahlwürmer (Teredines navales) in Spiritus

1468 Ein Stück Holz von diesen Thieren durchbohrt

1469–1475 7 Grouppen von Balanis
Sr. Eicheln, Seekulpen.

1476 Ein großer grauer Balanus ceti.

Thier Pflanzen - Corallen

Thier Pflanzen, Zoophyten

1 – 4 4 Stück rothes Orgelwerk (Tubipora musica)
5 – 6 2 große Stück Madrepora meandrites
7 – 8 2 dergl. Stücke Madrepora labyrinthiformis
9 – 11 3 dergl. Stücke Madrepora astroites
12 – 14 3 Stücke weißes Corall Madrepora oculata
15 Madrepora fastigiata
16 Madrepora ramea
17 Madrepora muricata
18 – 20 3 Stück Madrepora fungites
21 Millepora cervicornis
22 Millepora damicornis
23 Millepora alcicornis
24 Millepora ramosa
25 – 27 3 Stück Neptunus Manschetten (Millepora cellulosa)
28 Millepora coriacea an fucus cartilagineus
29 Ein Murex mit allerhand Milleporen überzogen
30 – 31 2 Stück Königs Corall (Isis hippuris)
32 Ein schöne hochrothe große Corallenstaude von Isis nobilis
33 Ein dergl. fleischfarbene große Staude
34 Ein Partey kleiner Stücke von Isis nobilis
35 Alcyonium manus Diaboli aus Grönland
36 Alcyonium digitatum
37 – 38 2 große Venus Fächer (Gorgonia flabellum)
39 schwarzes Corall (Gorgonia antipathes)
40 Gorgonia placomus
41 – 47 7 verschiedene Gorgonien
48 verschiedene sehr feine Sertularien vom Englischen Ufer
(in der Sammlung von fucis von Hn. De Luc)
49 Flustra foliacea
50 Corallina opuntia
51 Corallina officinalis
52 Spongia oculata
53 Spongia fluviatilis aus den Goettinger Stadtgraben
54 Tubularia campanulata aus den Goettinger Gewässern.
55 Tubularia sultana - eben daher.



hierauf folgt Materia medica

Materia medica

vorher ein blatt weiß gelassen

Materia medica

Eine vollständige Sammlung aller in der Medicin brauchbaren oder doch ehedem für ~~brauchbar~~ Heilsam gehaltenen einfachen Arzney-Mittel aus allen drey Reichen. besonders alle officinellen Wurzeln, Rinden, Hölzer, Blüthen, Früchte, Säffte, Harze u. s. w.

Corpus pharmaceuticum

Corpus pharmaceuticum

Eine Sammlung zusammengesetzter Arzney Mittel und pharmaceutische Præparate, als Oele, Salze u. s. w.

Kunst Sachen

Artefacten

1 Das Modell ~~eines Englischen~~ der Victorie eines Englischen Kriegsschiffs vom ersten Range mit drey verdecken und 110 Kanonen. ~~aus~~ Gemäuste nach dem ~~[illegible]~~ vigiligen Maasstab ~~[illegible]~~ und zwar so gearbeitet daß ~~[illegible]~~ die verdecke ~~[illegible]~~ wieder gehoben und auch die innere Einrichtung des Schiffes gesehen werden kan. auf dem obern verdeck liegt noch ein ~~[illegible]~~ Nothgalifpp.

2 Ein Japanisches Bureau mit vieux Lac

3. 4 zwey Japanische Gueridons mit vieux Lac

4. 5 2 Chinesische Eßlöffel von weißen Kupfer

6 – 9 4 Chinesische Eßlöffel von Perlenmutter

10 Ein paar Stäbgen von gravirten Rohr zum Reis essen

11 Ein paar dergl. Stäbgen von braunlackirten Holze

12 Ein Chinesisches Messer

13 Ein Chinesisches Schreibrohr und Pinsel.

14 Eine Japanische roth und Goldlackirte Schaale mit einem Griff

15 Chinesische Goldschminke

16 – 18 3 Stück Japanische Schminke in Silber-Talk-Papier.

19 Ein großes rundes Stück Chinesische Tusche

20 Ein Chinesisches Tuschkästgen mit allen Sorten der feinsten Tusche

21 Eine Chinesische Damen Puppe in völligen Anzug.

22 Ein großer Chinesischer Präsentir Teller vom feinsten Email.

23 Eine Persianische Tobacks Maschine durch Wasser zu rauchen

24 Ein Ceylanisches Trinkgeschirr (Gourgoulet) aus glimmrigen Thon in einem geflochtenen Korbe

Kunst Sachen

25 Ein Macassarische Soldaten Mütze aus Rohr geflochten mit Muschel ~~[illegible]~~ Münze (Kauri) belegt.

26 Eine Calotte der Moren auf Guinea. von Cocos Schaale, vergoldet.

27 Ein Dambret von Elfenbein und Ebenholz mit Bretsteinen von schwarzen Bernstein; in Ost-Indien gemacht.

28 Ein Kupferner vergoldeter Kutuchtu der Mongolen; Unter Pabst der Lamaischen Religion.

29 Ein Türkisch Schreibzeug von Messing

30 Ein Türkischer silberner Schélong oder Ehrenzeichen am Turban zu tragen, so der Vizier Azem im vorigen Kriege gegen die Russen, den Türken so sich brav gehalten, austheilen lies.

31 — 34 4 Stangen Türkisches Siegellack

35 Ein Chinesischer Pfeil mit einer dran befestigten Raquete

36 Ein Türkischer Flügelwedel

37. 38 2 Silberne Nadeln nebst Zubehör zur acupunctur.

39 Utaheitische Zeuge aus der Rinde des Papierbaumes.

40 Ein Utaheitisches Fischer-Lock von Muschel-Schaalen nebst Zubehör.

41 Ein Neuseeländischer Damen Halsschmuck von kleinen Schneckgen und Vogelknochen.

42 Ein Beutel von Goldlahn mit grünen Käfer-Flügelgen gestickt, worin ein Nabob aus Bengalen ein Brief an den König überschickt.

43 Ein alt Aegyptisches Idol aus gebrannter Erde.

44 Ein alt Römisches Idol (Mars) aus Eisen.

45 Fragment einer Hetrurischen Urne

46 Eine ganze dergl. Urne.

Kunstsachen

47 Eine Scherbe von alten Römischen Glas in den Ruinen der Domus aurea ausgegraben.

48 Eine Scherbe von alter Römischer Fayence. Pavonazza antica

49 Ein Stück von der Aqua Claudia mit dem alten Wasserkitt aus Puzzolana

50 Eine Römische Urna sepulcralis

51 Eine Römische Lucerna von Yon.

52. 53 Zwey alte deutsche Urnen

54 Ein großer alter Pocal von grünen Glas mit eingebrannten Gemälden, welche den Kaiser und die 7 Churfürsten vorstellen

55 die 4 Evangelisten von Italiänischen Schmelzglas

56 Diaboli Cartesiani von Italiänischen Schmelzglas

57 Ein Kupfern emaillirt Geschirr Limoisiner Arbeit

58 Eine Tabattiere von Polnischen Email

59 Ein große dergl. Tabattiere

60 Eine Vase aus Reis-Stroh-Glas.

61 Eine dergl. sehr dünne Vase.

62 Ein Tabaks Pfeifen Kopf der Mohren auf Guinea aus glimmerigen Thon an der Sonne gebrannt.

63 Eine Tabatiere von Schildpatt mit Gold sehr sauber eingelegt.

64 Ein Wachslicht so unter Wasser brennt.

65 Ein künstlich geschnitzter Türkischer Dolchgriff

66 Ein vergifteter geflammter Javanischer Dolch



© SUB GÖTTINGEN / GDZ | 2012/2013